

配布一覧（5月）

※広報誌、一部資料及び自治会長宛文書につきましては掲載しておりません。資料についてのお問い合わせは各担当課にご連絡ください。

記

課(局・室)名	配 布 内 容
広報秘書課 (電話86-7740)	【各戸】情報誌 Link5月号 本ページ掲載無(いなべ市 HP>市政情報>広報に掲載有)
社会福祉協議会 (電話41-2942)	【各戸】社協だより135号 本ページ掲載無(社会福祉法人いなべ市社会福祉協議会 HP>広報>社協だよりに掲載有)
議会事務局 (電話86-7848)	【各戸】議会だより第89号 本ページ掲載無(いなべ市 HP>いなべ市議会>いなべ市議会だよりに掲載有)
防災課 (電話86-7746)	【各戸】指定避難所変更チラシ(大貝戸交流センター) ※配布地域:大貝戸、坂本
長寿福祉課 (電話86-7819)	【組回覧】保健室カレンダー
長寿福祉課 (電話86-7819)	【組回覧】成年後見支援センターにお気軽にご相談ください。
長寿福祉課 (電話86-7819)	【組回覧】ももふれあい保健室カフェ
長寿福祉課 (電話86-7819)	【組回覧】いなべる健康ええとこステーションチラシ ※配布地域:治田小学校区、阿下喜小学校区
生涯学習課 (電話86-7846)	【組回覧】イタリア文化講演とフルート&弦楽の調べ
員弁東小学校 (電話74-2073)	【組回覧】みやのもりたより 掲載無 ※配布地域:員弁東小学校区
保育課 (電話86-7823)	【組回覧】地域交流体操のご案内 掲載無 ※配布地域:笠間小学校区
健康推進課 (電話86-7824)	【組回覧】減塩チャレンジプロジェクトチラシ
藤原小・中学校秀真委員会 (電話 070-2638-7291)	【組回覧】藤原小・中学校秀真委員会たより ※配布地域:藤原小・中学校区
十社小学校 (電話72-2307)	【組回覧】十社小学校の活動についてのお願い ※配布地域:十社小学校区
高速道路対策課 (電話86-7836)	【組回覧】東海環状自動車道北勢工事お知らせ vol.28 ※配布地域:下平、向平、田辺、川原
高速道路対策課 (電話86-7836)	【組回覧】東海環状自動車道 荒田川橋他2橋(PC 上部工)工事お知らせ vol.13 東海環状自動車道 養老トンネル南工事お知らせ vol.41 ※配布地域:二之瀬
高速道路対策課 (電話86-7836)	【組回覧】東海環状自動車道北勢工事お知らせ vol.28 東海環状自動車道 荒田川橋他2橋(PC 上部工)工事お知らせ vol.13 ※配布地域:千司久連新田
生涯学習課	【組回覧】TOJ2026 いなべステージフライヤー・交通規制チ

<p>(電話86-7846)</p>	<p>ラン</p> <p>※配布地域:北勢地区(阿下喜 13 自治会、瀬木、川原) 藤原地区(下相場、上相場、上之山田、鼎、下野尻、川合、日内、長尾)</p>
<p>社会福祉協議会 (電話41-2942)</p>	<p>【組回覧・ポスター掲示・自治会長宛】社協会費、日赤会費の資材 掲載無</p> <p>※配布地域:全自治会(北勢町地区本町・東町 1~3・西町 1~3・赤神 1~3・北町1~3は除く)</p>
<p>健康推進課 (電話86-7824)</p>	<p>【自治会長宛】令和 8 年度胸部検診(結核、肺がん)の実施における会場の借用について(お願い) 掲載無</p> <p>※配布地域: 北勢(下平、田辺、川原、小原一色、東貝野、麻生田、其原、大辻新田、南中津原、新町下、別名、垣内) 員弁(市之原、上笠田、笠田新田、下笠田、楚原、北金井、畑新田、平古、大泉新田、大泉、西方、東一色、松之木、岡丁田) 大安(門前、石樽北、宇賀、鍋坂、新田、平塚、北垣内、片樋、丹生川久下、丹生川中、丹生川上) 藤原(東禅寺、西野尻、大貝戸、坂本、山口、本郷、市場、篠立、古田、上之山田、上相場、日内、川合)</p>
<p>総務課 (電話86-7745)</p>	<p>【自治会長宛】自治会加入世帯等の自治会配布世帯数確認表の提出について(依頼) 掲載無</p>

指定避難所が大貝戸交流センターに変わります

藤原文化センターの大規模改修工事のため、一時的に避難所として使用できなくなります。

代替えの避難所として**大貝戸交流センター**に開設します。

避難の際は**大貝戸交流センターへ逃げて**ください。



大貝戸交流センター
(いなべ市藤原町大貝戸 2770-2)



また、令和8年5月下旬から防災気象情報が変わります。

これまでなかった、土砂災害に関する**警報が発表**がされます。

警戒レベル	土砂災害	大雨浸水
レベル5 緊急安全確保 災害が既に発生又は発生の恐れ	レベル5土砂災害特別警報	レベル5大雨特別警報
レベル4 避難指示	レベル4土砂災害危険警報	レベル4大雨危険警報
レベル3 高齢者等避難	レベル3土砂災害警報	レベル3大雨警報
レベル2	レベル2土砂災害注意報	レベル2大雨注意報

避難のタイミング

- 高齢者等は**土砂災害警報**発表
- その他の方は**土砂災害危険警報**発表 ※土砂災害警戒情報は廃止

避難時には

- 避難持ち出し袋を持って避難所へ避難しましょう。
- 隣、近所の方も誘って避難しましょう。

お問い合わせ先 **いなべ市役所 総務部 防災課**

TEL 0594-86-7746 FAX 0594-86-7859

2026 5月

月	火	水	木	金	土	日
				1	2 休み	3 憲法 記念日
4 みどりの日	5 こどもの日	6 振替休日	7 卓球カフェ (ふじわら)	8	9 休み	10 休み
11	12	13 持ち込み ランチ会 (いなべ)	14 卓球カフェ (ふじわら)	15 スマホ相談 ・ほくせい ・だいあん	16 休み	17 休み
18	19 ツキイチ カレー (いなべ)	20	21 卓球カフェ (ふじわら)	22 スマホ相談 ・ふじわら ・いなべ	23 休み	24 休み
25	26	27	28 卓球カフェ (ふじわら)	29	30 休み	31 休み

いなべ
暮らしの
保健室

カ
レ
ン
ダ
ー

各 保 健 室 情 報

イベント情報など
配信しています。
ぜひお友達登録
してみてくださいね♪

- ①スマホのカメラを起動
- ②QRコードにかざす
- ③表示されたURLをタップ
- ④友達追加をタップ



いなべ
保健室

員弁町楚原644-19
(楚原駅前 旧中保育園)

お問い合わせは
いなべ暮らしの保健室まで
☎ 090-1789-0904



- *朝カフェ (300円)
9時半~11時半 (月~金)
- *カフェ (300円)
9時半~17時 (月~金)
- *ツキイチカレー (500円/未就学児は無料)
11時半~14時 (第3火曜日)
- *スマホ相談会 ※要予約 (無料)
14時~16時 (第4金曜日)
- *持ち込みランチ会 (無料)
12時~ (第2水曜日)
- *レコードを楽しむ会 (無料)
14時~15時 (第1火曜日)

ほくせい
保健室

北勢町阿下喜974番地
(瑠璃庵内 旧阿下喜幼稚園)

- *健康相談(るりカフェ内)
9時半~11時半 (毎週水曜日)
- *スマホ相談会 ※要予約 (無料)
10時~12時 (第3金曜日)

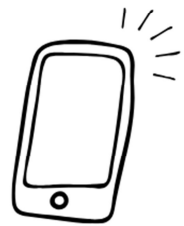

だいあん
保健室

大安町大井田1305
(大安駅図書館横 旧喫茶店)

- *カフェ (300円)
13時~18時 (水・木・金)
- *お手紙コーヒー (300円)
13時~18時 (水・木・金)
- *スマホ相談会 ※要予約 (無料)
13時半~15時半 (第3金曜日)
- *ゆる趣味サークル (参加費有り)
偶数月の第1水曜日



ふじわら
保健室

藤原町市場494-2
(藤原文化センター手前・
旧ふじわら社会福祉センター)

- *卓球カフェ (参加費：100円)
10時~12時 / 13時~15時 (毎週木曜日)
- *スマホ相談会 ※要予約 (無料)
10時~12時 (第4金曜日)



2026 **6月**

いなべ暮らしの保健室

カレンダー

月	火	水	木	金	土	日
1	2 レコードを楽しむ会 (いなべ)	3 ゆる趣味サークル (だいあん)	4 卓球カフェ (ふじわら)	5	6 休み	7 休み
8	9	10 持ち込みランチ会 (いなべ)	11 卓球カフェ (ふじわら)	12	13 休み	14 休み
15	16 ツキイチカレー (いなべ)	17	18 卓球カフェ (ふじわら)	19 スマホ相談 ・ほくせい ・だいあん	20 休み	21 休み
22	23	24	25 卓球カフェ (ふじわら)	26 スマホ相談 ・ふじわら ・いなべ	27 休み	28 休み
29	30					

各保健室情報

イベント情報など配信しています。ぜひお友達登録してみてくださいね♪

- ①スマホのカメラを起動
- ②QRコードにかざす
- ③表示されたURLをタップ
- ④友達追加をタップ



いなべ保健室

員弁町楚原644-19
(楚原駅前 旧中保育園)

- *朝カフェ (300円)
9時半～11時半 (月～金)
- *カフェ (300円)
9時半～17時 (月～金)
- *ツキイチカレー (500円/未就学児は無料)
11時半～14時 (第3火曜日)
- *スマホ相談会 ※要予約 (無料)
14時～16時 (第4金曜日)
- *持ち込みランチ会 (無料)
12時～ (第2水曜日)
- *レコードを楽しむ会 (無料)
14時～15時 (第1火曜日)

藤原町市場494-2
(藤原文化センター手前・旧ふじわら社会福祉センター)

ふじわら保健室

- *卓球カフェ (参加費：100円)
10時～12時 / 13時～15時 (毎週木曜日)
 - *スマホ相談会 ※要予約 (無料)
10時～12時 (第4金曜日)
-

お問い合わせは
いなべ暮らしの保健室まで
☎ 090-1789-0904

ほくせい保健室

北勢町阿下喜974番地
(瑠璃庵内 旧阿下喜幼稚園)

- *健康相談(るりカフェ内)
9時半～11時半 (毎週水曜日)
 - *スマホ相談会 ※要予約 (無料)
10時～12時 (第3金曜日)
-

だいあん保健室

大安町大井田1305
(大安駅図書館横 旧喫茶店)

- *カフェ (300円)
13時～18時 (水・木・金)
 - *お手紙コーヒー (300円)
13時～18時 (水・木・金)
 - *スマホ相談会 ※要予約 (無料)
13時半～15時半 (第3金曜日)
 - *ゆる趣味サークル (参加費有り)
偶数月の第1水曜日
-

いろいろな
手続きの方法が
分からない...

よく分からずに
契約してしまった。

何にお金を
使ってしまったのか
覚えていない...



住み慣れた地域で安心して暮らすために

成年後見支援センター

にお気軽にご相談ください。

いなべ市成年後見支援センターは、成年後見制度や金銭管理、福祉サービスの相談など“権利擁護”の面からみなさんの暮らしをサポートします。いつまでも住み慣れた地域で安心して暮らし続けられるように、何か困っていることがあったら、まずはご相談ください。

TEL 0594-86-7817 FAX 0594-86-7866

いなべ市成年後見支援センター

いなべ市北勢町阿下喜31番地 いなべ市役所内
社会福祉法人いなべ市社会福祉協議会(市事業受託事業者)

住み慣れた地域で安心して暮らすために

成年後見支援センター



お気軽にご相談ください。



成年後見制度ってなに？

成年後見制度(せいねんこうけんせいど)とは、認知症・知的障がい・精神障がいなどが原因で、自己判断能力が低下した方の財産を保護するために設けられた制度です。

家庭裁判所で専任された人を「成年後見人」とよび、本人の代わりに色々な契約や手続き、財産管理などをお手伝いします。



成年後見人について

配偶者や親族・知人以外でも、法律や福祉の専門家など、家庭裁判所が本人にとってもっとも適切と思われる人や法人を選任します。また、複数の後見人を選任する場合もあります。

成年後見人が本人の気持ちを確かめながら、お金の使い方やいろいろな契約・手続きを助けて



成年後見人は何でもしてくれるの？

障がいや認知症の程度によって成年後見人にお手伝いしてもらえることは変わります。

お願いできること

福祉サービス・介護サービスの
手続きや契約のお手伝い

保険料や税金の支払い
お金の出し入れのお手伝い

よくわからずにした契約の解除

定期的な訪問や本人の状況の確認

入院や施設への入所手続き
(本人の意向を確認して)

書類の確認や
施設などへの改善の申し入れ

お願いできないこと

食事を作る・掃除をする

ティッシュなどの日用品の
買い物を代わりにする

手術をする・しないを決める
実際に介護をする

毎日のように来てもらったり、
話し相手になってもらう

身元保証人・連帯保証人になる

葬儀を執り行う



回 覧

令和8年度もも大安

“ももふれあい保健室カフェ”

開催のお知らせ

どなたでもご参加

いただけます

もも大安で 地域の皆さんお話しませんか？

偶数月第 **3** 水曜日 14:00~15:30

参加費

無料

場所：社会福祉法人もも 地域交流室

【開催日】

6月17日

(豆腐の白玉パフェ
を作きましょう)

“ももふれあい保健室カフェ”は、地域住民の方の健康相談や、認知症の方やその家族、各専門家が集う場です。認知症があつて外出する機会が少ない方、認知症に興味のある方などお出かけください

ほっと一息しませんか？

※感染症などの影響により、開催が変更・中止となる場合がございます。予めご了承下さい。



社会福祉法人もも

511-0283 いなべ市大安町南金井 705 番地 96

TEL 0594-87-0025

担当：島村・水谷

いなべ市



いなべる

健康

ええとこ

ステーション

手軽に野菜摂取量が分かる！**回覧**

ベジチェック がやってくる

減塩チャレンジプロジェクト同時開催！



5月15日(金)
15:30~
17:00

セブン-イレブン
いなべ
阿下喜駅前店
※荒天中止

学生さん
もぜひ！

- 「ベジチェック」とは…
手のひらをセンサーに当てるだけで、
推定野菜摂取量を測定できます。

野菜は1日350gが理想！
あなたの野菜摂取量を測ってみませんか？

問い合わせ先
いなべ市福祉部長寿福祉課
電話0594-86-7819

©いなべ市



第4回 イタリア文化講演と フルート&弦楽の調べ

2026年5月30日(土)13:20~

開場 12:45 開演 13:20 入場無料

会場 北勢市民会館 さくらホール

講演 イタリアの文化について
講師 出口 千鶴

演奏 フルード&弦楽の調べ
マルチェロ・バルビエール (フルード)
アンサンブル緑S (弦楽合奏)



<プログラム>

I ブランデンブルグ協奏曲第3番より 1楽章 (バッハ)

II フルードと共に

1.組曲 TWV55:Es2 (G.P.テレマン)

1.序曲 2.メヌエット 3.サラバンド 4.ブーレ 5.パスピエ 6.ガボット 7.ジーク

2.フルード協奏曲 第5番 ト長調 (J.A.ハッセ)

1 楽章アレグロ 2 楽章グラヴェ 3 楽章アレグロ

3.オーボエ協奏曲 Op.9 第2番 ニ短調 (T.Gアルビノーニ)

1 楽章アレグロ 2 楽章アダージョ 3 楽章アレグロ

4.春の海 (宮城道雄作曲 藤掛廣幸編曲)



主催



いなべ市国際交流協会

〒511-0293

いなべ市員弁町笠田新田 111 番地
(員弁庁舎東館 2 階)

TEL/FAX 0594-74-4800



減塩商品には
このマークがついてるよ
探してべる～

参加
求む！

減塩チャレンジ！
1000人マラソン



自宅の汁物で塩分チェック
塩分チェッカーを手に入れよう！



配布場所

長寿福祉課・健康推進課
または 健康測定会場

いなべるアンケートで



令和8年度

減塩チャレンジ！

5～6月

開催

プロジェクト

飲食店



みそ汁キャンペーン
& 減塩ランチ

いつものみそ汁が減塩に！
塩分控えめを体験しよう♪



さらに！

福祉バスで来店すると
いなべるグッズがもらえる！



スーパー
コンビニ

健康測定・相談会



野菜摂取で、減塩に
つながる!?
ベジチェックで測って
みよう☆

血压測定もできるよ



いなべ市の取組

【問い合わせ先】

いなべ市 健康こども部
福祉部

健康推進課 (電話0594-86-7824)
長寿福祉課 (電話0594-86-7819)



令和8年度 減塩チャレンジ！プロジェクト

健康測定・相談会

好きな時間にお越しください！予約不要・参加無料♪
※測定機器：ベジチェック(推定野菜摂取量)、血圧計



場所	日付	時間
セブン-イレブン阿下喜駅前店	5月15日(金)	15:30~17:00
イオンモール東員 (カブキコート)	5月19日(火) 6月16日(火)	10:00~11:30
ヨシツヤ員弁店	5月20日(水)	15:00~16:30
マックスバリュ北勢店	5月26日(火)	10:00~12:00
イオン大安店	6月10日(水)	10:00~12:00
オークワいなべ店	6月16日(火)	15:00~16:30

減塩ランチを食べよう

& 健康測定

ランチと一緒に測定しませんか？
※測定機器：ベジチェック(推定野菜摂取量)、血圧計



場所	日付	時間
いなべ市役所 シビックコア食堂	6月24日(水)~26日(金)	11:30~13:00
	減塩ランチは各日2種類、40食ずつご用意！	
FUJIHUB (大安町鍋坂2366-1)	6月18日(木)	11:00~14:00
	減塩ランチは6月15、17~19日の4日間提供	

【問い合わせ先】

いなべ市 健康こども部 健康推進課 (電話0594-86-7824)
福祉部 長寿福祉課 (電話0594-86-7819)



「藤原の人・自然・文化が好きになり、誇りに思う子どもを育てる」



『秀真委員会』たより

発行: 藤原小中学校秀真委員会

令和8年5月

回覧

秀真委員会は、『学校の応援団』

予測困難な時代を生き抜く子どもたちのために、地域と学校が連携・協働をしていくことが大切です。地域の多くの人との出会いやかかわりの中で、社会性や人とつながる力を高めていけることを願っています。子どもを核とした活動を『地域学校協働活動』といいます。藤原小・中学校校区では、『秀真委員会』が、学校活動を支援し、地域と学校との連携・協働活動を推進しています。本年度も、ご協力をお願いします。



子どもとともに地域学校協働活動



校舎周辺環境整備支援

新学期、きれいに子どもたちを迎えようと校門前や花壇を整備していただきました。



次回は、5月26日です。

アフタースクール 学習見守りボランティア

小学校では、バス待ち時間をアフタースクールと呼び、アフタースクールを活用して、毎週木曜日に、学習見守りを行ってもらっています。



宿題をやっていききたい子が教室に集まり、ボランティアの方に見守られながら学習を進めます。

ボランティアの方のおかげで、子どもたちは、いい時間を過ごしています。



アフタースクール 読み聞かせボランティア

毎週金曜日には、読み聞かせを行ってもらっています。

子どもたちは、地域ボランティアのみなさんの生の声を聴き、おだやかに過ごし、心にいろいろな栄養を与えてもらっています。



図書室整備支援

毎月、季節にあった本をならべて図書室を模様替えしていただいています。先日、5月のテーマ「ともだち」、「ちいさなぼうけん」に関連する本を並べていただきました。



地域コミュニティコーナー作品募集



児童・生徒が、「人」・「自然」・「文化」にかかわる作品を日常的に鑑賞できるコーナーです。学校は、地域みんなの施設です。地域の方々の作品を募集しています。



【11月 書道】

【1月 能面】

【3月 絵画】

左記のQRコードから「地域コミュニティコーナー募集概要」、「利用申込書」が閲覧できます。詳しく知りたい方は、下記にある事務局または小中学校にお問い合わせください。



昨年度までに、登録いただいた方は、申し込んでいただく必要がありません。
「できる人ができるときに無理なく楽しく!!」

番号	支援グループ	日時・時期	支援内容
1	教育環境整備	年3回程度	草刈り・草取り・剪定・花壇整備等
2	教育環境整備	月1回程度	図書室整備 季節にあった本や掲示物に図書室を模様替え
3	学習支援	14:35~15:20 木曜日	低学年への学習見守り
4	学習支援	14:35~15:20 金曜日	低学年への読み聞かせ
5	学習支援	2学期	低学年と遊びふれあう
6	学習支援	2・3学期	5,6年・中2家庭科授業
7	学習支援	5・6・10・11月	野菜栽培・米作り体験
8	安全・安心支援	通年	登下校見守り

【ホームページ検索】

- ①「藤原小中学校」で検索
- ②「藤原小・中学校 いなべ市公式ウェブサイト」をクリック
- ③「藤原小・中学校コミュニティ・スクール」をクリック



【ホームページ QR コード】



〒511-0511 いなべ市藤原町市場 491
 藤原小学校 TEL 46-3600
 藤原中学校 TEL 46-2025
 藤原小・中学校CS推進事務局
 TEL 070-2638-7291

令和8年5月

回覧

いなべ市立十社小学校
校長 岡 幸弘

十社小学校の活動についてのお願い

新緑の候、皆様におかれましては益々ご健勝のことと拝察申し上げます。

学援隊の皆様をはじめ、地域の皆様には、日頃より「子どもをまもるいえ、登下校の見守り、授業のお手伝い等」のご支援・ご協力をいただき、誠に感謝いたしております。ご無理なさらず、引き続きよろしく願いいたします。

十社小学校での環境・学習に関するご支援を、下記のような日程で、お願いしたいと考えております。お手伝いいただける方がおみえでしたら、お願いしたいと存じます。

記

1. 十社小学校の田植えについて

日時 5月21日(木) 9:00~11:30

集合 十社小学校運動場(田植えのできる服装)

はじめの会終了後、小学校学習田に移動

*悪天候の場合は、22日(金)に延期します

*稲刈りは9月25日、餅つきは12月10日で予定しております。

2. 十社小学校敷地内の環境整備について(参加していただける日だけで結構です。)

日にち 第1回・・・5月14日(木)

第2回・・・6月12日(金)

第3回・・・10月8日(木)

第4回・・・3月4日(木)

■時間 8:30~9:30

■集合 十社小学校校舎南側

■内容 運動場の草ぬき・溝さらい等

■持ち物 軍手、ちょんちょん、帽子、タオル等をご用意ください。

☆当日は、ペットボトルのお茶を用意しております。

☆駐車場は体育館西側駐車場をお使いください。

☆都合の良い日程にご参加ください。天候の判断は各自行っていただいて結構です。

今後、急遽、日程を延期または中止させていただくことがあるかもしれませんので、ご了承下さい。
お問い合わせは、学校までお願いいたします。 十社小学校 電話72-2307

東海環状自動車道 北勢工事 お知らせ vol.28



回覧

● はじめに

新緑の候、ますますご健勝のこととお喜び申し上げます。近隣の皆さまにおかれましては、平素より東海環状自動車道関連工事にご理解ご協力いただき、心より御礼申し上げます。

今年は桜の見ごろが短かったように思いますが、穏やかなこの時期は本当に気持ちがいいですね。

工事についてですが、北工区では継続工事のほか、川原の変電所西側で地質調査ボーリングを行います。南工区では継続工事のほか、北勢PA(仮称)外周道路の整備に入っていきます。今後も、皆様におかけしているご迷惑を少しでも軽減できるように努力していきますので、引き続きご理解ご協力のほどよろしくお願いいたします。



北勢工事 現場代理人 鶴巻 崇一

● 北工区のボックスカルバートの施工に着手しました。

田辺地区の県道鼎田辺線にて道路を迂回して施工中です。

迂回道路部は工事用車両が通行(横断)します。一般車両最優先で安全運行に努めて参りますので、引き続き、工事へのご理解・ご協力をお願いいたします。

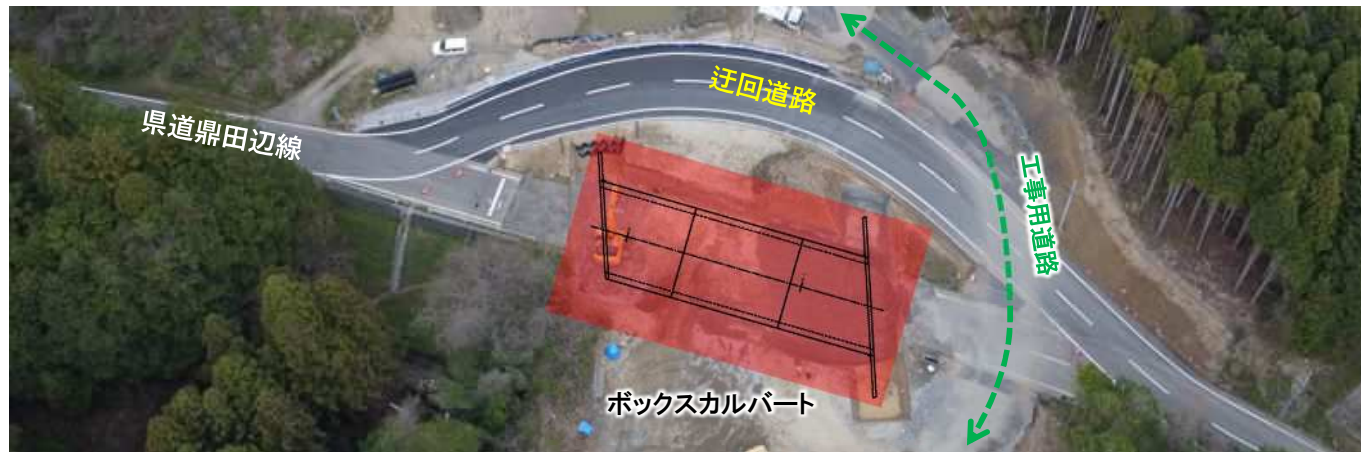

● 若築建設(JV構成会社)の紹介

私の勤務する若築建設株式会社は、明治23年、北九州にある若松港を築港する会社として創立しました。現在本社は東京都目黒区に移転しておりますが、創立当時の本店はわかちく史料館(現九州支店)として福岡県北九州市に現存しております。

明治39年に若松港第一次・第二次拡張工事が竣工し、九州だけでなく海上工事を取っ掛かりに全国展開を始めました。当社が三重県で最初に着手した工事は、昭和34年の四日市市石原埋立工事及び護岸工事です。

マリコン(海洋土木・港湾施設建築工事を中心とする建設業者)色の強い当社ではありますが、北勢工事でも安全で高品質な仕事を提供できるよう精進してまいりますので、宜しくお願いいたします。



当時の社屋



わかちく史料館



四日市市 石原護岸工事

当月記事担当：齋藤

● 今後の予定 (5月)

年月日	令和8年5月																														
	1	2	3	4	5	6	7	8	9	10	11	12	13	14	15	16	17	18	19	20	21	22	23	24	25	26	27	28	29	30	31
工事	金	土	日	月	火	水	木	金	土	日	月	火	水	木	金	土	日	月	火	水	木	金	土	日	月	火	水	木	金	土	日
【北工区】																															
切土工・用排水工																															
場外土運搬(搬出)																															
のり面保護工																															
ボックスカルバート																															
川原地質調査ボーリング																															
【南工区】																															
用排水工・迂回道路																															
土砂受入・盛土																															
擁壁・カルバート																															
PA外周道路																															

《5月の主な作業》

北工区：切土掘削・掘削土の搬出(10tダンプによる土運搬)、排水溝の設置、のり面保護工、鼎田辺線沿いでボックスカルバートの構築工事を行います。また、川原(変電所の西)で地質調査(ボーリング)を実施いたします。

南工区：引き続き、排水溝および管の設置、土砂の受入、盛土、ボックスカルバートなどのコンクリート打設作業を予定しております。また、北勢PA(仮称)の外周道路部工事にも入ります。

● 5月の作業予定場所

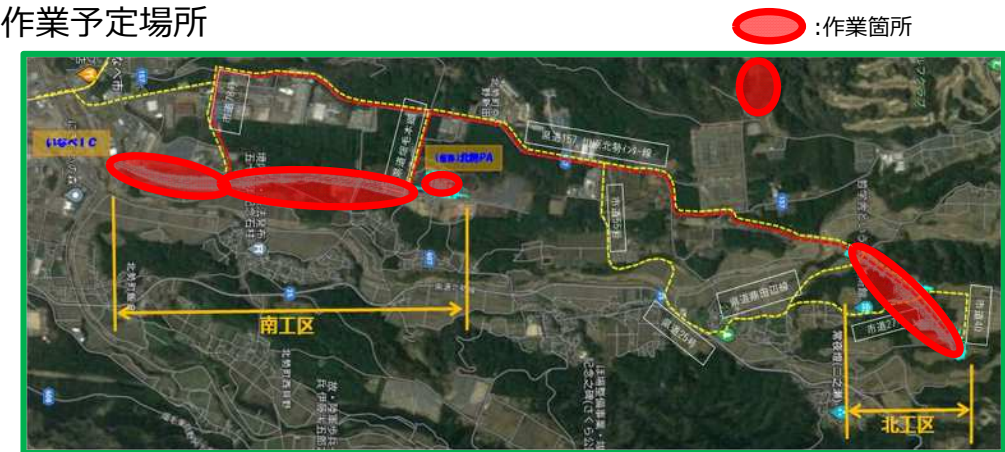

● 連絡先・お問い合わせ先

発注者

中日本高速道路株式会社 名古屋支社
四日市工事事務所 北勢工事区
TEL 059-353-9221

受注者

大林組・若築建設共同企業体(JV)
東海環状北勢JV工事事務所
TEL 0594-41-3480

まるやま けんたろう
工事長 丸山 健太郎

つるまき しゅういち
現場代理人 鶴巻 崇一



● はじめに

日ごとに温かさが増し、汗ばむ陽気もチラホラうかがうようになりましたが、皆様におかれましては益々ご清祥のことと存じます。

本線工事の荒田川橋はP2橋脚で最終の9ブロックを施工しており、まだまだ大型車両の出入りは多くありますので、引き続き安全運航に努めてまいります。

2号跨道橋では仮設水路の運用が始まっておりますので、関係者のかたのご理解とご協力をお願いしたいと思います。

昭和コンクリート工業株式会社 現場代理人 森川 政幸

● 工事期間・作業期間

契約工期：2024(令和6)年8月8日～2027(令和9)年5月4日

作業時間：8:00～17:00

● 作業状況

今月の工事場所は荒田川橋と1号跨道橋、そして2号跨道橋の工事となります。

<荒田川橋 進捗状況>



<1号跨道橋 進捗状況>



● 今後の予定（5月）

年 月	令和8年5月																														
	1	2	3	4	5	6	7	8	9	10	11	12	13	14	15	16	17	18	19	20	21	22	23	24	25	26	27	28	29	30	31
工 事	金	土	日	月	火	水	木	金	土	日	月	火	水	木	金	土	日	月	火	水	木	金	土	日	月	火	水	木	金	土	日
荒田川橋 P1張出																															
P2張出																															
1号跨道橋 橋脚部																															
中央部																															
2号跨道橋 斜材部																															
中央部																															

5月の主な作業：

荒田川橋は張出施工のコンクリート工事を進めています。P2橋脚側については張出施工を終え移動作業車の解体作業へ進んでいきます。1号跨道橋は橋脚部の施工が終わり全体に型枠支保工の施工を行います。2号跨道橋は橋脚部を施工します。隣の仮設水路の水は荒田川の源流から取水されているようで、冷たくとても清らかな水が流れています。

※この仮設水路の通路は、安全確保のため関係者以外立ち入り禁止とさせていただきます。

<2号跨道橋 進捗状況>

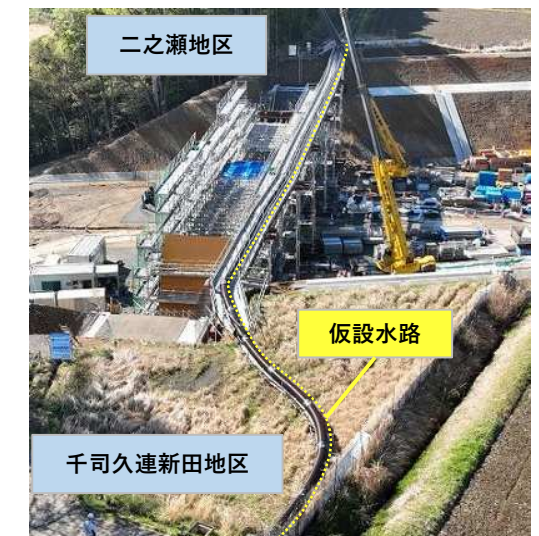
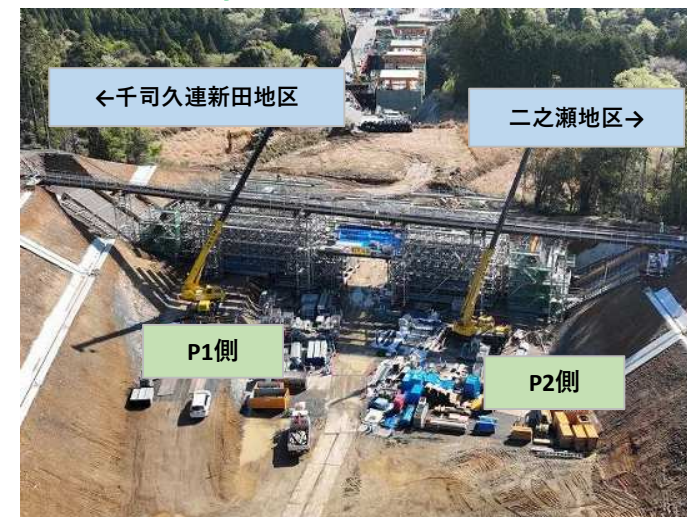

● 連絡先・お問い合わせ先

発注者
 中日本高速道路株式会社
 名古屋支社 四日市工事事務所 北勢工事区
 TEL 059-353-9221
 工事長 丸山 健太郎（まるやま けんたろう）

受注者
 昭和コンクリート工業株式会社
 荒田川橋作業所
 TEL 0594-82-5185
 現場代理人 森川 政幸（もりかわ まさゆき）

3rd STAGE

INABE

5/26
Tue.

9:30 START

第3ステージ いなべ



いつものいなべの景色が、
“世界レベルの舞台”になる



国際自転車ロードレースツアー・オブ・ジャパン

2026年5月26日(火) 開催

阿下駅※下野尻交差点※いなべ市梅林公園周回コース 127km

ツアー・オブ・ジャパンは8ステージのドラマ

5.24⑨ 堺 ⇒ 5.25⑨ 京都 ⇒ 5.26❦ いなべ ⇒ 5.27❦ 大鹿 ⇒

5.28❦ 信州飯田 ⇒ 5.29⑨ 富士山 ⇒ 5.30⑨ 相模原 ⇒ 5.31⑨ 東京

【名称】UCI公認国際自転車ロードレース『Tour of Japan 2026』第3ステージいなべ (アジアツアー・レースクラス2.2)

【主催】自転車月間推進協議会

【主管】ツアー・オブ・ジャパン組織委員会(事務局: (一財)日本自転車普及協会) ツアー・オブ・ジャパン2026いなべステージ実行委員会

【協力】いなべ市 (一社)サンパークいなべ (独)水資源機構 三重水管理所 いなべFM

【特別協賛】

(株)デンソー トヨタ車体(株) (株)アクティオ (株)キナン (株)きもと クリテックサービス(株)
(株)神戸製鋼所 (株)三五 太平洋セメント(株) SWCC(株)

日本高速道路(株)名古屋支社四日市工務事務所 桑名三重信用金庫 東海部品工業(株) 豊田合成(株) ニッタ・デュボン(株) (株)百五銀行
(株)フジ技研 三重北農業協同組合 ヤマザキマザック(株) 愛知陸運(株) (株)コベルク 三岐通運(株) 三岐鉄道(株)
(株)三十三銀行 住総潤滑剤(株)三重事業所 東海コンクリート工業(株) トヨタ紡織精工(株) (株)名古屋サンギ 日本コンクリート(株) 三重交通(株)
三重精機(株) 三重平安閣グループ 扶桑工機(株)

ツアー・オブ・ジャパン
いなべステージ公式サイト
<https://inabe-stage.jp>



ラジオ実況生中継
インターネットラジオでも放送
いなべFM



自転車普及協会公式YouTubeチャンネル
ライブストリーミング放送



いなべステージは
ホームチームとして
キナンレーシングチームを
応援しています



■車両横断ポイント 拡大マップ

車両横断ポイントでは、警備員の指示に従ってください。ご理解・ご協力をお願いします。

規制時間 9:00~13:30頃

