

配布一覧（3月）

※広報誌、一部資料及び自治会長宛文書につきましては掲載しておりません。資料についてのお問い合わせは各担当課にご連絡ください。

記

課(局・室)名	配 布 内 容
広報秘書課 (電話 86-7740)	【各戸】情報誌 Link3 月号 本ページ掲載無(いなべ市 HP>市政情報>広報に掲載有)
社会福祉協議会 (電話 41-2942)	【各戸】社協だより134号 本ページ掲載無(社会福祉法人いなべ市社会福祉協議会 HP>広報>社協だよりに掲載有)
環境衛生課 (電話 86-7813)	【各戸】令和8年度いなべ市ごみカレンダー 本ページ掲載無(いなべ市 HP>くらし>ごみ・リサイクル・環境>ごみカレンダー・ごみカレンダー・ごみの出し方ハンドブック・ごみ分別アプリ・分別早見表に掲載有)
議会事務局議事課 (電話 86-7848)	【組回覧】令和8年4月議会報告会&意見交換会チラシ
長寿福祉課 (電話 86-7819)	【組回覧】保健室カレンダー
長寿福祉課 (電話 86-7819)	【組回覧】ももふれあい保健室カフェ ※配布地域:北勢町、員弁町、大安町
政策課 (電話 86-7741)	【組回覧】市役所窓口の受付時間の変更について
十社小学校 (電話 72-2307)	【組回覧】コミュニティスクール便り ※配布地域:十社小学校区
いなべステージ実行委員会事務局 (電話 86-7846)	【組回覧】TOJ2026 いなべステージの実施について ※配布地域:阿下喜 13 自治会、瀬木、川原、下相場、上相場、上之山田、鼎、下野尻、川合、日内、長尾
山郷小学校 (電話 72-3025)	【組回覧】やまさとコミュニティだより ※配布地域:山郷小学校区 掲載無
水道工務課 (電話 72-2724)	【組回覧】水道管工事に伴う交通規制のお知らせ ※配布地域:市場
員弁東小学校 (74-2073)	【組回覧】みやのもりたより ※配布地域:員弁東小学校区 掲載無
保育課 (電話 86-7823)	【組回覧】笠間こども園 園だより ※配布地域:笠間地区 掲載無
高速道路対策課 (電話 86-7836)	【組回覧】東海環状自動車道 北勢工事お知らせ vol.26 ※配布地域:下平、向平、田辺、千司久連新田
高速道路対策課 (電話 86-7836)	【組回覧】東海環状自動車道 荒田川橋他2橋(PC 上部工)工事お知らせ vol.11 ※配布地域:二之瀬、千司久連新田
高速道路対策課 (電話 86-7836)	【組回覧】東海環状自動車道 養老トンネル南工事お知らせ vol.39 ※配布地域:二之瀬
高速道路対策課 (電話 86-7836)	【組回覧】県道鼎田辺線について ※配布地域:田辺、川原、千司久連新田
藤原小・中学校秀真委員会 (電話 070-2638-7291)	【組回覧】藤原小・中学校秀真委員会たより ※配布地域:藤原町

参加申込  
不要

回覧

いなべ市議会

議会で何を話してるの？

いなべ市はどうなるの？

# 議会報告会

こんなまちになったらいいな

# 意見交換会

いなべ市に足りないものは？



あなたのご意見お聞かせください！

意見を聞いていただくだけでもOKです

2040年  
介護が足りなくなるかもしれません。  
一緒に考えませんか。

青川、宇賀溪、梅林公園のキャンプ場に  
期待すること、求めることは？

子育てに本当に必要な  
こども園って、どんな場所？

市役所のデジタル改革で  
行政サービスはどう変わる？  
～書かない、待たない、いかない窓口へ～

どの会場も同じ内容です。ご都合がつく会場へご参加ください。

皆様から頂いたご意見は、今後の議会活動へ反映します。  
当日は、議会広報のため、写真及び動画撮影をいたします。

日時  
場所

4 / 18 (土)  
19:00 ~20:30

員弁コミュニティプラザ  
(員弁町楚原940)

藤原 22 (水)  
14:00 ~15:30

ふじわら高齢者生活支援センター  
いこい  
(藤原町川合790)

大安 24 (金)  
19:00 ~20:30

大安公民館  
(大安町大井田2704)

北勢 26 (日)  
14:00 ~15:30

いなべ市役所  
北ツクコア棟  
(北勢町阿下喜31)

お問い合わせ

いなべ市議会事務局

いなべ市北勢町阿下喜31番地

TEL : 0594-86-7848

MAIL : gikai@city.inabe.mie.jp

2026 **3月**

いなべ暮らしの保健室  
**カレンダー**

月	火	水	木	金	土	日
						1 休み
2	3 レコードを楽しむ会 (いなべ)	4	5 卓球カフェ (ふじわら)	6	7 休み	8 休み
9	10	11 持ち込みランチ会 (いなべ)	12 卓球カフェ (ふじわら)	13	14 休み	15 休み
16	17 ツキイチカレー (いなべ)	18	19 卓球カフェ (ふじわら)	20 春分の日	21 休み	22 休み
23 ..... 30	24 ..... 31	25	26 卓球カフェ (ふじわら)	27 スマホ相談 ・ふじわら ・いなべ	28 休み	29 休み

各保健室情報

イベント情報など配信しています。ぜひお友達登録してみてくださいね♪

- ①スマホのカメラを起動
- ②QRコードにかざす
- ③表示されたURLをタップ
- ④友達追加をタップ

いなべ暮らしの保健室 LINE公式アカウント



いなべ保健室

員弁町楚原644-19  
(楚原駅前 旧中保育園)

お問い合わせは  
いなべ暮らしの保健室まで  
☎ 090-1789-0904

ほくせい保健室

北勢町阿下喜974番地  
(瑠璃庵内 旧阿下喜幼稚園)

- \*健康相談(るりカフェ内) 9時半~11時半 (毎週水曜日)
- \*スマホ相談 ~~全~~ ※要予約 (無料) 10時~12時 (第3金曜日)

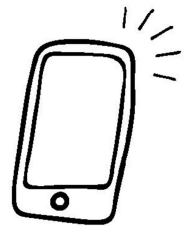

ふじわら保健室

藤原町市場494-2  
(藤原文化センター手前・旧ふじわら社会福祉センター)

- \*卓球カフェ (参加費：100円) 10時~12時 / 13時~15時 (毎週木曜日)
- \*スマホ相談会 ※要予約 (無料) 10時~12時 (第4金曜日)



だいあん保健室

大安町大井田1305  
(大安駅図書館横 旧喫茶店)

- \*カフェ (200円) 13時~18時 (水・木・金)
- \*お手紙コーヒー (200円) 13時~18時 (水・木・金)
- \*スマホ相談 ~~全~~ ※要予約 (無料) 13時半~17時半 (第3金曜日)
- \*ゆる趣味サークル (参加費：300円) 偶数月の第1水曜日



2026  4月

いなべ  
暮らしの  
保健室

カ  
レ  
ン  
ダ  
ー

月	火	水	木	金	土	日
		1 ゆる趣味 サークル (だいあん)	2 卓球カフェ (ふじわら)	3	4 休み	5 休み
6	7 レコードを 楽しむ会 (いなべ)	8 持ち込み ランチ会 (いなべ)	9 卓球カフェ (ふじわら)	10	11 休み	12 休み
13	14	15	16 卓球カフェ (ふじわら)	17 スマホ相談 ・ほくせい ・だいあん	18 休み	19 休み
20	21 ツキイチ カレー (いなべ)	22	23 卓球カフェ (ふじわら)	24 スマホ相談 ・ふじわら ・いなべ	25 休み	26 休み
27	28	29 昭和の日	30 卓球カフェ (ふじわら)			

各保健室情報

イベント情報など  
配信しています。  
ぜひお友達登録  
してみてくださいね♪

- ①スマホのカメラを起動
- ②QRコードにかざす
- ③表示されたURLをタップ
- ④友達追加をタップ

 いなべ暮らしの保健室  
LINE公式アカウント



いなべ  
保健室

員弁町楚原644-19  
(楚原駅前 旧中保育園)

お問い合わせは  
いなべ暮らしの保健室まで  
☎ 090-1789-0904

- \*朝カフェ (300円)  
9時半～11時半 (月～金)
- \*カフェ (200円)  
9時半～17時 (月～金)
- \*ツキイチカレー (300円/未就学児は無料)  
11時半～14時 (第3火曜日)
- \*スマホ相談会 ※要予約 (無料)  
14時～16時 (第4金曜日)
- \*持ち込みランチ会 (無料)  
12時～ (第2水曜日)
- \*レコードを楽しむ会 (無料)  
14時～15時 (第1火曜日)

北勢町阿下喜974番地  
(瑠璃庵内 旧阿下喜幼稚園)

ほくせい  
保健室

- \*健康相談(るりカフェ内)  
9時半～11時半 (毎週水曜日)
- \*スマホ相談会 ※要予約 (無料)  
10時～12時 (第3金曜日)

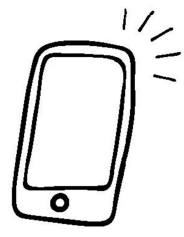

藤原町市場494-2  
(藤原文化センター手前・  
旧ふじわら社会福祉センター)

ふじわら  
保健室



- \*卓球カフェ (参加費：100円)  
10時～12時 / 13時～15時 (毎週木曜日)
- \*スマホ相談会 ※要予約 (無料)  
10時～12時 (第4金曜日)



大安町大井田1305  
(大安駅図書館横 旧喫茶店)

だいあん  
保健室

- \*カフェ (200円)  
13時～18時 (水・木・金)
- \*お手紙コーヒー (200円)  
13時～18時 (水・木・金)
- \*スマホ相談会 ※要予約 (無料)  
13時半～15時半 (第3金曜日)
- \*ゆる趣味サークル (参加費：300円)  
偶数月の第1水曜日

回 覧

もも大安

# “ももふれあい保健室カフェ”

## 開催のお知らせ

どなたでもご参加

いただけます

もも大安で 地域の皆さんお話しませんか？

偶数月第 **3** 水曜日 14:00～15:30

参加費

無料

場所：社会福祉法人もも 地域交流室

【開催日】

4月15日

（手遊びやちぎい絵  
をしましょう）

“ももふれあい保健室カフェ”は、地域住民の方の健康相談や、認知症の方やその家族、各専門家が集う場です。認知症があって外出する機会が少ない方、認知症に興味のある方などお出かけください

ほっと一息しませんか？

※感染症などの影響により、開催が変更・中止となる場合がございます。予めご了承下さい。



社会福祉法人もも

511-0283 いなべ市大安町南金井 705 番地 96

TEL 0594-87-0025

担当：島村・水谷

# 市役所窓口の 受付時間を**変更**します

4/1  
(水)から

いなべ市では、証明書のコンビニ交付サービスの浸透や各種手続きのオンライン化が進展しており、朝・夕の窓口の利用が比較的少ないことから、4月1日(水)から開庁時間(受付時間)を変更します。

開庁時間を短縮することで、職員の働き方改革の推進を図るとともに、業務改善に取り組む時間を確保することで、行政サービスの向上を目指します。皆さまのご理解とご協力をお願いします。



☎ 政策課 ☎ 86-7741

## 開庁時間

これまで

8:40~17:15 ▶▶▶



4月1日(水)以降

**8:40~16:30**

## 対象となる施設

施設名	窓口受付時間	電話受付時間
市役所本庁舎・北勢庁舎	8:40~16:30	8:30~17:15
員弁支所	9:00~16:30	
桐林館・郷土資料館・藤原岳自然科学館		

※市役所本庁舎と北勢庁舎の電話の受付時間は、変更ありません。

※公民館、文化施設、図書館、スポーツ施設、ごみ処理施設などは、従来通りの時間で利用できます。

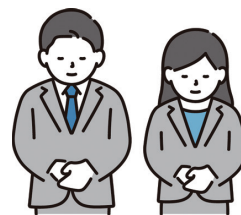

簡単  
便利

コンビニ交付サービス・オンラインサービスをご利用ください



### コンビニ交付サービス

マイナンバーカードを利用すると、全国のコンビニエンスストア、イオンリテール、マックスバリュ東海で住民票や印鑑登録証明書などの証明書を取得できます。



### オンラインサービス

窓口に行かなくても、各種手続きがパソコンやスマホからできる電子申請もあります。



# コミュニティスクール便り

令和8年3月

十社の教育を考える会 会長 川瀬 正幸

十社小学校 校長 岡 幸弘

☎ 0594-72-2307

十社小学校は年間を通して学校教育活動や環境整備活動など地域の方々にご支援・ご協力いただいております。今回は、登校の見守り、11/22に行われた十社の教育を考える会・親師会講演会「KDDI スマホ・ケータイ安全教室」、12/11に行われたもちつきについてご紹介します。

## <登校の見守り>

毎朝保護者や地域の方には、雨の日も寒い日も子どもたちと通学路を一緒に歩いて安全の確保や挨拶指導をしていただいています。地域の皆さまとのコミュニケーションを通して、子どもたちは安心して登校することができ、たいへん感謝しております。今後とも子どもたちの安全のために、お力添えをよろしくお願いいたします。



## <十社の教育を考える会・親師会講演会>

今年度も「KDDI スマホ・ケータイ安全教室」と題して、講師の竹内さんによる参加型の講演会が行われました。普段から使用しているスマートフォンが、使い方次第で自分や人を傷つけてしまう可能性があることなどを教えていただきました。怖いトラブルに巻き込まれないためにも、今一度各家庭で使い方話を話してみてください。



## <もちつき>

3・4年生が今年度も米作り学習のまとめとして、たくさんの地域の方や保護者の方に教えてもらいながらもちつきを体験しました。今年度も色々な種類のお餅をお腹いっぱい食べることができ、子どもたちはたいへん喜んでいました。お餅つきは保護者や地域の皆さまのご協力なしには継続が難しい大変な活動です。今後とも、子どもたちのためによりよろしくお願いいたします。



令和8年3月5日

各 位

ツアー・オブ・ジャパン2026  
いなベステージ実行委員会

ツアー・オブ・ジャパン2026いなベステージの実施について（お知らせ）

平素は、本実行委員会の事業に格別の御高配を賜り、厚くお礼申し上げます。

標記の件につきまして、国際自転車ロードレース大会「ツアー・オブ・ジャパン2026いなベステージ」開催日程が下記のとおり決定したのでお知らせいたします。

この国内最大級の大会の実施を通じて、いなべ市を国内外に情報発信し、自転車を活用したまちづくり、観光振興、スポーツ振興等につなげたいと考えております。

なお、大会当日は、周回コース及び周辺道路で交通規制を行います。皆様には大変御迷惑をおかけいたしますが、御理解と御協力を賜りますようお願いいたします。

## 記

- 1 大会名 UCI 公認国際自転車ロードレース  
『Tour of Japan 2026』 第3ステージ【いなべ】
- 2 開催日時 令和8年5月26日（火）9時30分 阿下喜駅パレードスタート
- 3 交通規制

※交通規制図につきましては作成次第、改めて通知させていただきます。

### (1)パレードコース

⇒9時00分から9時50分ごろまで通行することはできません。

阿下喜駅～下野尻交差点

### (2)周回コース（及び一部区間）

⇒9時00分から13時30分ごろまで通行することはできません。

いなべ市梅林公園～県道157号線(川原北勢インター線)～北勢育苗センター前～

県道607号線(畑本郷線)～上川原橋交差点～長尾交差点～

県道107号線(時下野尻線)～夢かなえ荘前～いなべ市梅林公園

### 【ツアー・オブ・ジャパンとは】

この大会は、8日間8都市（堺、京都、いなべ、大鹿村、信州飯田、富士山、相模原、東京）で開催され、国内外で活躍する日本人選手と数十人以上の外国人選手が参加します。いなベステージは、2015年大会から開催しており、大会屈指の激坂区間やスタジアムのような観戦席（フィニッシュ地点）が有名で、前半戦の山場となっています。

〒511-0498

三重県いなべ市北勢町阿下喜31番地

ツアー・オブ・ジャパン2026

いなベステージ実行委員会事務局

（いなべ市教育委員会事務局生涯学習課内）

事務担当 西尾、三橋

TEL：0594-86-7846

FAX：0594-86-7861

ホームページ：<https://www.inabe-stage.jp>



市場自治会の皆様へ

いなべ市水道部水道工務課

## 水道管工事に伴う交通規制のお知らせ

平素はいなべ市水道事業にご理解ご協力いただき、厚く御礼申し上げます。市場地内におきまして、下記のとおり耐震化に伴う水道管布設替工事を行います。

工事に伴い下記の期間で施工中は、交通規制(車両通行止め、片側交互通行)がかかります。大変ご迷惑をおかけいたしますが、ご協力の程よろしく願います。

### 記

工事期間	第1期工事 令和8年3月16日から令和8年6月8日まで(夜間通行可) 第2期工事 令和8年4月上旬から令和8年9月上旬まで予定(夜間通行可)
休工期間	令和8年4月20日から令和8年5月20日まで予定
工事場所	いなべ市藤原町市場地内
工事時間	<u>8時30分から17時00分まで(予定)</u>
施工業者	第1期工事 有限会社ハヤシ水道設備 第2期工事 株式会社岡興産

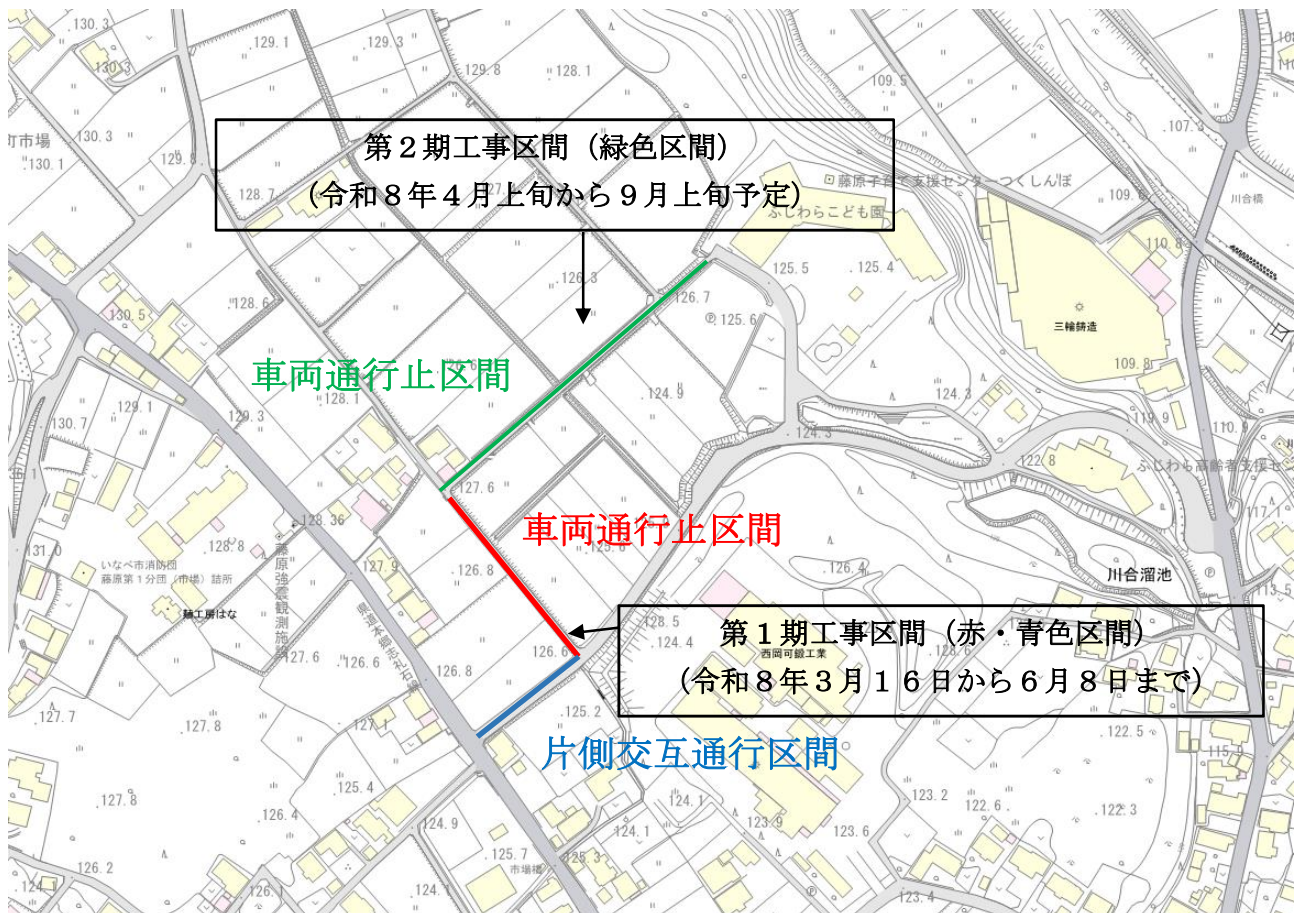

お問い合わせ先

いなべ市水道部水道工務課

TEL 0594-72-2724

# 東海環状自動車道 北勢工事 お知らせ vol.26



回覧

**● はじめに**

早春の候、ますますご健勝のこととお喜び申し上げます。近隣の皆さまにおかれましては、平素より東海環状自動車道関連工事にご理解ご協力いただき、心より御礼申し上げます。

工事についてですが、北工区・南工区共に先月と同様の継続工事となります。北工区の県道鼎田辺線につきましては、ボックスカルバート設置工事のため、3月16日の午前中に現道のすぐ横に設けた迂回路側に道を切替えます（通行規制はございませんが注意して通行ください）。今後も、皆様におかけしているご迷惑を少しでも軽減できるように努力していきますので、引続きご理解ご協力のほどよろしくお願いいたします。

北勢工事 現場代理人 鶴巻 崇一

**● 工事を進めるにあたり欠かせない丁張り（ちょうはり）とは？**

A.建物や構造物などの正確な位置・高さ・傾きなどを現場に再現するための「仮設の目印（ガイドライン）」のことです。



・構造物等の位置を可視化するための目印



・仕上がりの高さを確認するための目印



・斜面（法面）を削る（盛る）際の目印

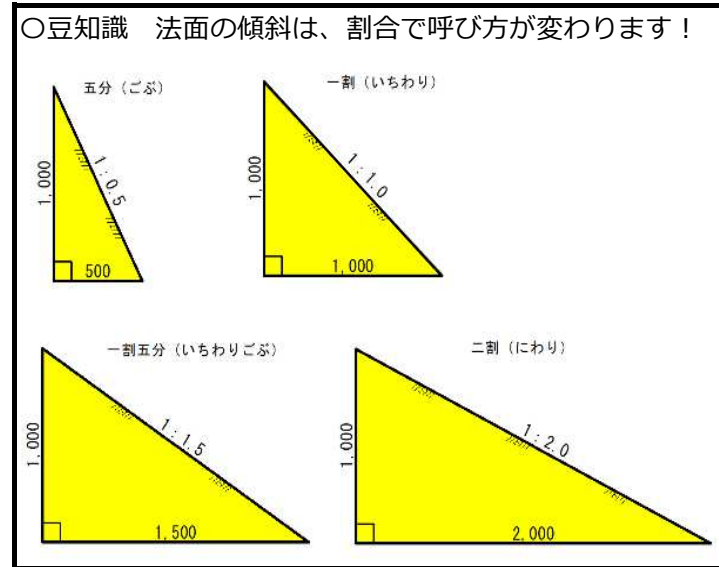

当月記事担当：小林

**● 今後の予定（3月）**

年月日	令和8年3月																														
	1	2	3	4	5	6	7	8	9	10	11	12	13	14	15	16	17	18	19	20	21	22	23	24	25	26	27	28	29	30	31
工事	日	月	火	水	木	金	土	日	月	火	水	木	金	土	日	月	火	水	木	金	土	日	月	火	水	木	金	土	日	月	火
【北工区】																															
切土工・用排水工																															
場外土運搬（搬出）																															
のり面保護工																															
県道迂回路・道路切替																															
【南工区】																															
用排水工・迂回道路																															
土砂受入・盛土																															
擁壁・カルバート																															

**《3月の主な作業》**

北工区：引続き、切土掘削・掘削土の搬出（10t ダンプによる土運搬⇒自工区および、木曾岬町干拓地）、排水溝の設置、のり面保護工、県道迂回路工事を行います。

※3/16 9：00頃 県道鼎田辺線をすぐ横の迂回路側に切替えますので通行の際はご注意ください。

南工区：排水溝および管の設置、土砂の受入、盛土、ボックスカルバートなどのコンクリート作業を予定しております。

**● 3月の作業予定場所**



**● 連絡先・お問い合わせ先**

発注者

中日本高速道路株式会社 名古屋支社  
四日市工事事務所 北勢工事区  
TEL 059-353-9226

まるやま けんたろう  
工事長 丸山 健太郎

受注者

大林組・若築建設共同企業体（JV）  
東海環状北勢JV工事事務所  
TEL 0594-41-3480

つるまき しゅういち  
現場代理人 鶴巻 崇一







東海環状自動車道 養老トンネル南工事 お知らせ vol.39

● はじめに

寒さが少しだけ和らいできたと感じる今日この頃ですが、皆様いかがお過ごしでしょうか。今年は例年より積雪日が多いと感じましたが、転倒してけがや交通事故など大丈夫だったでしょうか。ちなみに現場内ではうっかりポケットに手を入れて歩いていると上司から必ず怒られます。転んだ際に手をつき損なうと大けがをするかもしれないからです。

さて、工事についてですが、本坑の掘削は順調に進んでおり1600.0mを超えました。避難坑は岐阜県側工区との工区境まで残り100mを切ったところですが、湧水と地山状況の悪化により現在は掘削を中断し、再開のための対応を行っています。本坑内ではインバート工は1098.0m、覆工が757.5mまで施工を完了しています。

トンネル掘削ずりは、工事用道路沿いの二之瀬仮置き場に仮置きし、同一路線内の盛土工事等へと運搬しています。工事関係車両の走行などひきつづき皆様方にはご迷惑をおかけすることもあるかと思いますが、何卒ご理解ご協力の程よろしくお願いたします。

● トンネル工事の掟（昔のお話）

先日、高市総理が大相撲の表彰式にて土俵に上がることを断念したことが話題になりました。神事には何かとタブーがつきものですが、トンネル掘削も山の状態に大きく左右され、人間の力の及ばないところが多々あります。このためか、かつてはいろいろな掟や験（げん）担ぎがありました。

現代ではあまり言われなくなりましたが、代表的なものを4つご紹介します。

● 坑内に女性を入れてはならない  
山の神は女の神と信じられており、女性が坑内に入ると山の神が嫉妬するといわれていました。近年では、トンネル建設に従事する女性職員も増え坑内で活躍しています。

● ご飯に汁物をかけて食べてはいけない  
飯場で食事をする時にご飯に味噌汁やお茶などをかけて食べると、山が崩れることを連想させるためタブーとされていました。今だにこれを守っている方はいらっしゃいます。

● 坑内で口笛を吹いてはいけない。  
口笛は山をゆすり、崩落させるという言い伝えがあります。



● 坑内に犬を入れてはいけない。  
山の神は犬であるという説もあり、犬が入ると山の神が怒り、追い払うために山を震わせるといわれています。



↑ 以前紹介しましたが、トンネル坑口には化粧木と呼ばれる木を置いて工事の安全を祈願します。



↑ 当社のあるトンネル現場ではロボット犬が現場の安全巡視を行っています。ロボットなので山の神もお怒りにならないようです。

● 進捗状況 (2月16日時点)

▶ 避難坑掘削	1,953.0 m	／	2,048 m	(95.4%)
▶ 本坑掘削	1,613.0 m	／	2,062 m	(78.2%)
▶ インバート工	1,098.0 m	／	2,062 m	(53.2%)
▶ 覆工	757.5 m	／	2,062 m	(36.7%)

● 今後の予定 (全体工程)

工 事	令和8年3月																														
	1	2	3	4	5	6	7	8	9	10	11	12	13	14	15	16	17	18	19	20	21	22	23	24	25	26	27	28	29	30	31
	日	月	火	水	木	金	土	日	月	火	水	木	金	土	日	月	火	水	木	金	土	日	月	火	水	木	金	土	日	月	火
本坑 掘削、インバート工、覆工	トンネル掘削、インバート工、覆工																														
避難坑 湧水対策、掘削	湧水プラント増設、掘削準備工・水抜き工、トンネル掘削																														
トンネル残土運搬	残土運搬																														

※トンネル掘削は昼夜の作業です。土曜日、日曜日はトンネル掘削は行いません。  
※降雨等により工程や休日の変更となる可能性があります。

3月の主な作業：

- ▶ 本坑・避難坑（避難坑は湧水・地山対策後）とも昼夜で掘削、インバート工・覆工は昼勤のみで作業を進めます。
- ▶ 本坑・避難坑で掘削した岩・土砂は、二之瀬仮置場と東海環状自動車道関連工事等に運搬します。

● トンネルと私 プライベートなことですみません

一昨年末より養老トンネル工事に従事させていただいている栗山と申します。前号の鈴木に続き、プライベートなことですみません。

養老トンネルは私にとって三重県内の3本目のトンネルで、3本とも井戸所長のもとで仕事させてもらっています。南は熊野市内のトンネルでしたので、今回のトンネルで三重県を縦断したことになります！（正確には北端と南端のみです）。熊野地方は花崗岩主体の硬い山だったため、多いときは月に180m掘り進んだこともありましたが、養老山地はプレートの運動により硬軟入り乱れた基盤岩が、養老断層により激しく揉まれた脆弱な山で、そこまでの進捗は到底だせません。山を崩落させず慎重に掘ることが優先されます。



● 連絡先・お問い合わせ先

発注者	中日本高速道路株式会社 名古屋支社 四日市工事事務所 北勢工事区 TEL 059-353-9226 工事長 丸山 健太郎（まるやま けんたろう）	受注者	鹿島建設株式会社 中部支店 養老トンネル南工事事務所 TEL 0594-41-2935 現場代理人 井戸 歩（いど あゆみ）
-----	---	-----	---



県道606号鼎田辺線交差部完成イメージ

至 養老IC



県道606号

カルバートボックス

県道606号

鼎田辺線

至 養老IC

# 東海環状自動車道建設工事のため

## 3/16(月)より県道606号鼎田辺線を切り替えます



皆様方には、ますますご健勝のこととお喜び申し上げます。

また、平素より、東海環状自動車道(以下、「東海環状道」)の建設事業に対し、多大なるご理解とご協力をいただき厚く御礼申し上げます。

現在工事を進めております東海環状道 いなべIC～三重・岐阜県境の工事におきまして、東海環状道と県道606号鼎田辺線が交差する箇所にカルバートボックスを造成する工事を実施するため、3月16日(月)9:00頃に県道606号鼎田辺線を部分的に迂回路への切替を行います。本工事に伴う通行止は発生しない予定です。県道の迂回にご協力をいただくとともに、引き続き安全に通行いただきますようお願いいたします。

### ■位置図



### ■状況写真



■道路切替日時 令和8年3月16日(月)9:00頃

■道路切替箇所 いなべ市北勢町田辺地先

■道路切替の目的 東海環状道と交差する箇所にカルバートボックスを構築するため  
(工事後、県道はカルバートボックス内を通行いただくこととなります)

■迂回期間 現時点では2年程度の予定としております。計画が変更となる際には改めて  
回覧等でお知らせいたします。

■お問合せ先 NEXCO中日本 四日市工事事務所 北勢工事区(丸山、菖蒲<sup>しょうぶ</sup>)  
TEL:059-353-9226





「藤原の人・自然・文化が好きになり、誇りに思う子どもを育てる」



# 『秀真委員会』たより

藤原小中学校「秀真委員会」  
令和8年3月

回覧

子どもたちは、みなさんの理解と協力で、元気に活動できました。1年間、ありがとうございました。

## 「秀真委員会」は学校の応援団

地域と学校は、子どもたちをともに育む大切なパートナーです。どんな子どもに育ててほしいか思いを共有し、活動することを大事にしています。



## 支え合い学び合う「地域学校協働活動」

目的を持った活動により  
子どもの学びや体験が充実



地域住民の誰もが  
子どもを育む当事者



地域住民の理解と協力で  
未来を担う人材育成



できる時に、できる人が、  
無理なく、楽しく



地域の力を学校へ  
子どもたちの力を地域へ

# 『地域学校協働活動』ってどんなことをしているの？



環境整備

環境整備支援



図書室整備



家庭科



米づくり体験



野菜栽培

学習支援



焼きも会



藤原学

地域学習



勤労体験学習

地域貢献



フェアトレード



読み聞かせ

アフタースクール



学習見守り



昔の遊び

安心安全支援

登下校見守り



広報支援



地域コミュニティコーナー  
【QRコード】

〒511-0511 いなべ市藤原町市場491  
藤原小学校 TEL 46-3600  
藤原中学校 TEL 46-2025  
藤原小・中学校CS推進事務局  
TEL 070-2638-7291

大好き藤原写真展  
【ホームページ検索】

- ①「藤原小中学校」で検索
- ②「藤原小・中学校 いなべ市公式ウェブサイト」をクリック
- ③「藤原小・中学校コミュニティ・スクール」をクリック

