

配 布 一 覧 (12 月)

※広報誌、一部資料及び自治会長宛文書につきましては掲載しておりません。
資料についてのお問い合わせは各担当課にご連絡ください。

記

課(局・室)名	配 布 内 容
広報秘書課 (電話86-7740)	【各戸】情報誌 Link12月号 本ページ掲載無(いなべ市 HP> 市政情報> 広報に掲載有)
長寿福祉課 (電話86-7819)	【組回覧】ふくし総合相談窓口
長寿福祉課 (電話86-7819)	【組回覧】保健室カレンダー
員弁東小学校 (電話74-2073)	【組回覧】みやのもりたより ※配布地域：員弁東小学校区 掲載無
十社小学校 (電話72-2307)	【組回覧】コミュニティスクール便り ※配布地域：十社小学校区
山郷小学校 (電話72-3025)	【組回覧】コミュニティ便り ※配布地域：山郷小学校区 掲載無
藤原小・中学校コミュニティ・スクール推進事務局 (電話 070-2638-7291)	【組回覧】藤原小・中学校秀真委員会たより ※配布地域：藤原町
高速道路対策課 (電話86-7836)	【組回覧】東海環状自動車道北勢工事お知らせ vol.23 ※配布地域：下平、向平、田辺
高速道路対策課 (電話86-7836)	【組回覧】東海環状自動車道 荒田川橋他2橋(PC 上部工)工事 お知らせ vol.8 東海環状自動車道 養老トンネル南工事お知らせ vol.36 ※配布地域：二之瀬
高速道路対策課 (電話86-7836)	【組回覧】東海環状自動車道北勢工事お知らせ vol.23 東海環状自動車道 荒田川橋他2橋(PC 上部工)工事お知らせ vol.8 ※配布地域：千司久連新田
広報秘書課 (電話86-7740)	【自治会長宛】 令和8年 年間イベントスケジュールについて(報告) 令和8年 自治会初集会調べについて(依頼)※配布地域：全自治会 (ただし阿下喜地区については東町2 (大字阿下喜自治会会長)、瀬木、飯倉及び小山のみ) 掲載無
総務課 (電話86-7745)	【自治会長宛】 令和8年自治会調べの提出について(依頼) 令和8年度自治会配布予定日について(報告) 令和8年自治会長会の開催について(通知) 掲載無

ふくし総合相談窓口

福祉に関するさまざまな困りごとについて

〴〵どこに相談したらいいかわからない、困りごとはありませんか

- 一人暮らしでなんとなく不安。
- 介護予防に取り組みたい。
- 介護に疲れた・悩んでいる。話を聞いてほしい。

裏面①へ

- 収入が減り、生活が維持できるか不安。
- 借金や滞納が多くて悩んでいる。
- 働きたいけど、どうしていいのかわからない。

裏面②へ

- ひきこもっている家族がいるが、どこに相談すれば…出かけられる〴〵居場所はある？

裏面③へ

- もの忘れについて相談したい。
- もの忘れ外来のある病院がどこか知りたい。

裏面④へ

- 福祉サービスの利用について知りたい。
- 金銭管理を手伝ってほしい。
- 就学する子どもの学費が心配、お金を貸してもらえないか。

裏面⑤へ

- 成年後見制度ってなに？
- 財産の管理や必要な契約ができなくなってきた。
- いつどのように成年後見制度を利用すればいいの？

裏面⑥へ

- 障がいのある人が受けられるサービスはどんなもの？
- 障がい者手帳を取りたいが、どうすればいいのか。
- 障がい者が働ける場所を教えてほしい。

裏面⑦へ

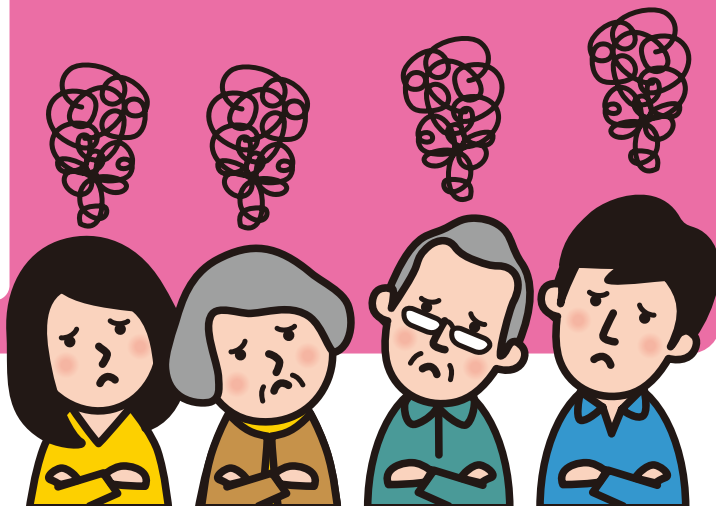

ふくし総合相談窓口とは...

子どもから高齢者まで、障がい、介護など`福祉`に関するさまざまな「困りごと」「悩みごと」の相談窓口です。

相談を受け、問題や課題を整理して、必要に応じ関係機関につなぎます。その後も関係機関と連携し、総合的な支援を行っています。

1 高齢者に関すること

いなべ市地域包括支援センター
(いなべ市役所1F)

☎ 86-7818

2 お金・仕事に関すること

いなべ市くらしサポートセンター縁
(いなべ市役所1F)

☎ 86-7817

3 ひきこもりに関すること

いなべ市ひきこもり支援センター瑠璃庵
事業受託者 NPO法人 虹志(旧阿下喜幼稚園)

☎ 37-0084

4 もの忘れに関すること

いなべ市もの忘れ初期集中支援チーム
(いなべ市役所1F)

☎ 86-7818

5 福祉サービスの利用・貸付に関すること

いなべ日常生活自立支援センター
(いなべ市役所1F)

☎ 86-7817

6 判断能力が不十分な方の制度

いなべ市成年後見支援センター
(いなべ市役所1F)

☎ 86-7817

7 障がいに関すること

いなべ市社協相談支援事務所
(オレンジ工房1F)

☎ 41-2944

障がい者相談支援センターそういん
(いなべ市役所員弁支所1F)

☎ 49-5315

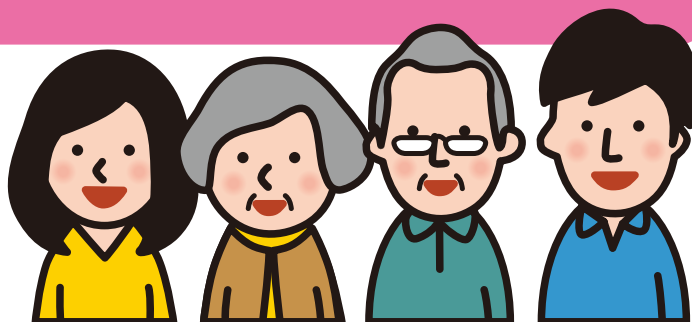

2025 12月



いなべ
暮らしの
保健室

カ
レ
ン
ダ
ー



月	火	水	木	金	土	日
1	2	3 ゆる趣味 サークル (だいあん)	4 卓球カフェ (ふじわら)	5	6 休み	7 休み
8	9	10	11 卓球カフェ (ふじわら)	12	13 休み	14 休み
15	16	17	18 卓球カフェ (ふじわら)	19 スマホ相談 ・ほくせい ・だいあん	20 休み	21 休み
22	23	24	25 卓球カフェ (ふじわら)	26 スマホ相談 ・ふじわら ・いなべ	27 休み	28 休み
29 休み	30 休み	31 休み	ツキイチカレー、持ち込みランチ会、 レコードを楽しむ会はお休みです。			

各 保 健 室 情 報

いなべ
保健室

員弁町楚原644-19
(楚原駅前 旧中保育園)

- *朝カフェ (300円)
9時半～11時半 (月～金)
- *カフェ (200円)
9時半～17時 (月～金)
- *ツキイチカレー (300円/未就学児は無料)
11時半～14時 (第3火曜日)
- *スマホ相談会 ※要予約 (無料)
14時～16時 (第4金曜日)
- *ゆる趣味サークル (参加費：300円)
第1水曜日に随時開催
- *持ち込みランチ会 (無料)
12時～ (第2水曜日)
- *レコードを楽しむ会 (無料)
14時～15時 (第1火曜日)

藤原町市場494-2
(藤原文化センター手前・
旧ふじわら社会福祉センター)

ふじわら
保健室

- *卓球カフェ (参加費：100円)
10時～12時 / 13時～15時 (毎週木曜日)
- *スマホ相談会 ※要予約 (無料)
10時～12時 (第4金曜日)



イベント情報など
配信しています。
ぜひお友達登録
してみてくださいね♪

- ① スマホのカメラを起動
- ② QRコードにかざす
- ③ 表示されたURLをタップ
- ④ 友達追加をタップ

いなべ暮らしの保健室
LINE公式アカウント



お問い合わせは
いなべ暮らしの保健室まで
☎ 090-1789-0904

ほくせい
保健室

北勢町阿下喜974番地
(瑠璃庵内 旧阿下喜幼稚園)

- *健康相談(るりカフェ内)
9時半～11時半 (毎週水曜日)
- *スマホ相談会 ※要予約 (無料)
10時～12時 (第3金曜日)



だいあん
保健室

大安町大井田1305
(大安駅図書館横 旧喫茶店)

- *カフェ (200円)
13時～18時 (水・木・金)
- *お手紙コーヒー (200円)
13時～18時 (水・木・金)
- *スマホ相談会 ※要予約 (無料)
13時半～15時半 (第3金曜日)
- *ゆる趣味サークル (参加費：300円)
第1水曜日に随時開催



2026 1月

馬年

いなべ
暮らしの
保健室

カレンダー

月	火	水	木	金	土	日
			1 休み	2 休み	3 休み	4 休み
5	6 レコードを 楽しむ会 (いなべ)	7	8 卓球カフェ (ふじわら)	9	10 休み	11 休み
12 成人の日	13	14 持ち込み ランチ会 (いなべ)	15 卓球カフェ (ふじわら)	16 スマホ相談 ・ほくせい ・だいあん	17 休み	18 休み
19	20 ツキイチ カレー (いなべ)	21	22 卓球カフェ (ふじわら)	23 スマホ相談 ・ふじわら ・いなべ	24 休み	25 休み
26	27	28	29	30	31 休み	

各保健室情報

いなべ
保健室

員弁町楚原644-19
(楚原駅前 旧中保育園)

- *朝カフェ (300円)
9時半～11時半 (月～金)
- *カフェ (200円)
9時半～17時 (月～金)
- *ツキイチカレー (300円/未就学児は無料)
11時半～14時 (第3火曜日)
- *スマホ相談会 ※要予約 (無料)
14時～16時 (第4金曜日)
- *ゆる趣味サークル (参加費：300円)
第1水曜日に随時開催
- *持ち込みランチ会 (無料)
12時～ (第2水曜日)
- *レコードを楽しむ会 (無料)
14時～15時 (第1火曜日)

藤原町市場494-2
(藤原文化センター手前・
旧ふじわら社会福祉センター)

ふじわら
保健室

- *卓球カフェ (参加費：100円)
10時～12時 / 13時～15時 (毎週木曜日)
- *スマホ相談会 ※要予約 (無料)
10時～12時 (第4金曜日)



イベント情報など
配信しています。
ぜひお友達登録
してみてくださいね♪

- ①スマホのカメラを起動
- ②QRコードにかざす
- ③表示されたURLをタップ
- ④友達追加をタップ

いなべ暮らしの保健室
LINE公式アカウント



お問い合わせは
いなべ暮らしの保健室まで
☎ 090-1789-0904

ほくせい
保健室

北勢町阿下喜974番地
(瑠璃庵内 旧阿下喜幼稚園)

- *健康相談(るりカフェ内)
9時半～11時半 (毎週水曜日)
- *スマホ相談会 ※要予約 (無料)
10時～12時 (第3金曜日)



だいあん
保健室

大安町大井田1305
(大安駅図書館横 旧喫茶店)

- *カフェ (200円)
13時～18時 (水・木・金)
- *お手紙コーヒー (200円)
13時～18時 (水・木・金)
- *スマホ相談会 ※要予約 (無料)
13時半～15時半 (第3金曜日)
- *ゆる趣味サークル (参加費：300円)
第1水曜日に随時開催



コミュニティスクール便り

令和7年12月

十社の教育を考える会 会長 川瀬 正幸

十社小学校 校長 岡 幸弘

☎ 0594-72-2307

十社小学校は年間を通して、学校教育活動や環境整備活動など地域の方々にご協力いただいております。

今回は9/19に行われた親師会防災学習会、9/26に行われた稲刈り、10/8に行われた環境整備、10/23に行われた学校運営協議会についてご紹介します。

<親師会防災学習会>

今年度もいなべ市防災課の大月さんをお招きして「親師会防災学習会」を行いました。

実際に起こり得る災害を想定して、これまでの地震災害を踏まえつつ、映像を織り交ぜながら1時間講話をしていただきました。

いざ災害が起きた時にどのような事に気を付け、行動するとよいか考える貴重な時間となりました。

ご参加頂いた民生委員さん、学校運営協議会委員、親師会役員の皆さん、ありがとうございました。



<稲刈り>

河瀬主雄さん・瀬古且見さんをはじめ、たくさんの地域・保護者の方々にお集まりいただき、3・4年生が稲刈りを行いました。

まず作業する前に地域の方から鎌の使い方と、刈った稲の結び方を教えていただきました。

初めて体験する3年生は緊張した様子でしたが、地域・保護者の方々に支援していただき楽しみながら作業を進めました。

昨年経験している4年生は慣れた手つきで最後まで丁寧に作業を進めました。



<環境整備>

まだまだ蒸し暑さが残る日でしたが、学援隊を含む17名の方に来ていただき、

砂利の駐車スペースの草やフェンスのクズを丁寧に取り除いていただきました。

運動会前にスッキリときれいにしていただき大変助かりました。



<学校運営協議会>

第2回学校運営協議会を運動会と重ねて行いました。

「子どもたちが頑張っていて、素敵なお運動会

だったよ」と嬉しい言葉を掛けていただきました。





「藤原の人・自然・文化が好きになり、誇りに思う子どもを育てる」



『秀真委員会』たより

発行：藤原小・中学校「秀真委員会」

令和7年12月

回覧



みんなで創ろう一人ひとりが輝く藤原小・中学校



小中一貫教育研究発表会 11月12日

研究主題：美しい学び・輝ける学びを
～対話による課題解決を目指して～

小学校・中学校の全学級が、授業提案を行ないました。児童・生徒が授業の目標を持ち、対話を通して主体的に課題を解決していききました。



ペア学習



グループ学習

思いを語り合う 生徒総会 10月30日

中学校で全校による生徒総会が開催されました。新旧役員の引継ぎがありました。

生徒会執行部から提案された3つの生徒会方針を各学級で話し合い、全校で、意見交流が行われました。

これからどのように行動していくのか一人一人が思いを語りました。



一人ひとりが輝く
藤原中学校をめざして



後期生徒会方針 ～スローガン『想(おもい)』～

方針1 【当たり前を完璧に】

方針2 【頼り頼られ高め合う】

方針3 【小さなことから挑戦を】

6年生 地域学習 藤原学 11月5日

6年生は、1学期から各地区に分かれて学習を進め、夏休みには、自らの課題を解決するために、地域に出て継続して調べました。さらに、疑問を地域の語り部さんから教えていただきました。

○藤原を見つめなおすことができる『藤原学』
○自らの学びを深める『藤原学』
○新しい発見がある『藤原学』

秀真委員会地域代表のみなさん、
地域語り部のみなさん、
貴重なお話、体験活動、見学など
たいへんお世話になりました！



「私たちのためにありがとうございました。」
6年生から語り部さんに人権の花をプレゼントしました。



参加いただいた自治会長さん、保護者のみなさん ありがとうございました！

藤原小学校 TEL 46-3600 藤原中学校 TEL 46-2025 CS推進事務局 TEL 070-2638-7291

東海環状自動車道 北勢工事 お知らせ vol.23



回覧

はじめに

初冬の候、ますますご健勝のこととお喜び申し上げます。近隣の皆さまにおかれましては、平素より東海環状自動車道関連工事にご理解ご協力いただき、心より御礼申し上げます。

工事についてですが、12月も先月と同様の工事を継続して進めてまいります。今後も、皆様におかけしているご迷惑を少しでも軽減できるように努力していきますので、引き続きご理解ご協力のほどよろしくお願いいたします。

末筆ではございますが、今年一年も温かいご支援を賜り心より御礼申し上げます。どうぞよいお年をお迎えください。

北勢工事 現場代理人 鶴巻 崇一

北工区の跨道橋進捗

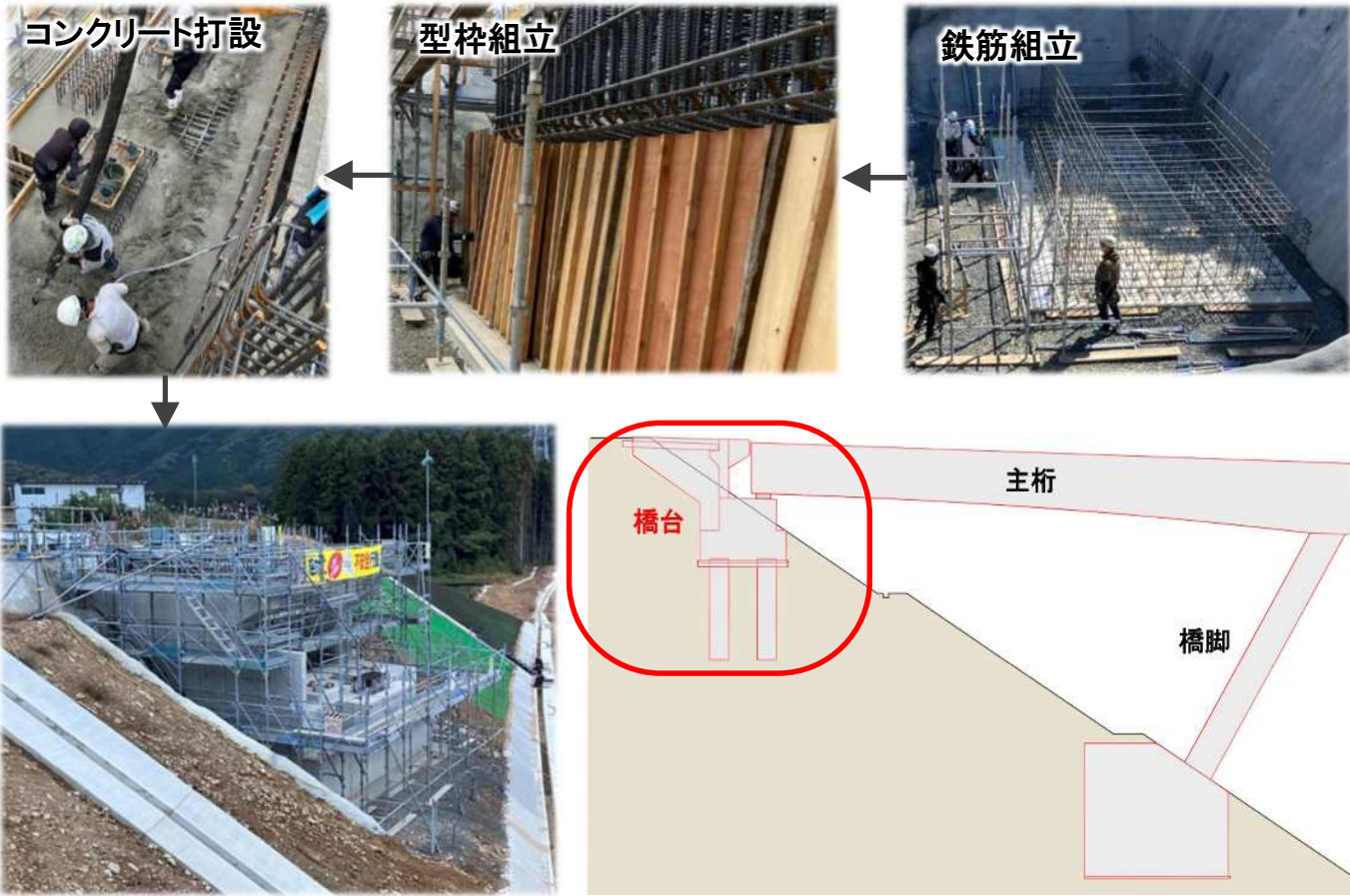

現在、跨道橋の橋台が施工終了間近です。橋台とは橋梁の両端部にあつて、主桁を支えると共に背面の土が崩れないようにする擁壁の役割もあります。施工完了後、埋戻して大部分は見えなくなってしまうため、あまり目立ちませんが、橋梁の施工でも重要な部位です。施工は骨組みとなる鉄筋を組立→型枠設置→コンクリート打設といった流れで構築します。

みなさんも橋の下を通る時に橋台部分がどうなっているかぜひ確認してみてください！

当月担当：鈴木

今後の予定（12月）

年 月 日 工 事	令和7年12月																														
	1	2	3	4	5	6	7	8	9	10	11	12	13	14	15	16	17	18	19	20	21	22	23	24	25	26	27	28	29	30	31
	月	火	水	木	金	土	日	月	火	水	木	金	土	日	月	火	水	木	金	土	日	月	火	水	木	金	土	日	月	火	水
【北工区】																															
切土工・用排水工																															
場外土運搬（搬出）																															
のり面保護工																															
跨道橋下部工																															
【南工区】																															
用排水工・迂回道路																															
土砂受入・盛土																															
擁壁・カルバート																															

《12月の主な作業》

北工区：切土掘削・掘削土の搬出（10 t ダンプによる土運搬⇒自工区および他現場、大安IC 付近）、排水溝の設置、のり面保護工および跨道橋の下部工工事をを行います。

南工区：排水溝および管の設置、土砂の受入、盛土、重力式擁壁やボックスカルバートなどのコンクリート作業を予定しております。

12月の作業予定場所



連絡先・お問い合わせ先

発注者
中日本高速道路株式会社 名古屋支社
四日市工事事務所 北勢工事区
TEL 059-353-9221

まるやま けんたろう
工事長 丸山 健太郎

受注者
大林組・若築建設共同企業体（JV）
東海環状北勢JV工事事務所
TEL 0594-41-3480

つるまき しゅういち
現場代理人 鶴巻 崇一



● はじめに

朝夕はだいぶ冷え込むようになりましたが、皆様にはお健やかに過ごしのことと存じます。

荒田川橋は、柱頭部の施工が終わり型枠支保工の解体作業に移っております。朝夕寒くなってきましたおり路面凍結の心配が出てきていますが、引き続き安全運行に努めて参ります。

また、荒田川橋のP2柱頭部付近での作業が多く出てきますが、通行されるかたのご迷惑とならないよう進めていきますのでよろしくお願いいたします。

昭和コンクリート工業株式会社 現場代理人 森川 政幸

● 工事期間・作業期間

契約工期：2024(令和6)年8月8日～2027(令和9)年5月4日

作業時間：8:00～17:00

● 作業状況

今月も主な工事場所は、荒田川橋となります。

<荒田川橋 進捗状況>



<P2柱頭部施工状況>



P2側の柱頭部はコンクリート打ち込み後の作業が終わり、型枠や外周の足場を解体しています。

橋梁の外側についてはコンクリートの点検(初期点検)を実施する予定です。右側の写真は点検足場を設置している状態のものです。点検が終わると下側のブラケット支保工の解体を行います。

● 今後の予定（12月）

年 月 工 事	令和7年12月																																	
	1	2	3	4	5	6	7	8	9	10	11	12	13	14	15	16	17	18	19	20	21	22	23	24	25	26	27	28	29	30	31			
	月	火	水	木	金	土	日	月	火	水	木	金	土	日	月	火	水	木	金	土	日	月	火	水	木	金	土	日	月	火	水			
荒田川橋																																		
P1柱頭部	型枠支保工解体							ブラケット解体							移動作業車組立							移動作業車組立					年末年始 休暇 ~1/4							
〃																																		
P2柱頭部	ブラケット解体							移動作業車組立							移動作業車組立							移動作業車組立												
〃															型枠組立							移動作業車組立												
1号跨道橋																							測量、準備											

12月の主な作業：

荒田川橋については、張出施工に使用する移動作業車の組み立てを行います。

1橋脚当たり2基の移動作業車を組み立てますが、重量は約80トン／基ほどあるので、組み立てに1ヶ月ほどかかる予定です。

● 1号跨道橋について



北勢町田辺地区から千司久連新田地区において、1号跨道橋の施工が始まります。現在は仮橋で通行していますが、来年の年末にかけて新たな橋を隣に構築します。

● 連絡先・お問い合わせ先

発注者

中日本高速道路株式会社

名古屋支社 四日市工事事務所 北勢工事区

TEL 059-353-9226

工事長 丸山 健太郎（まるやま けんたろう）

受注者

昭和コンクリート工業株式会社

荒田川橋作業所

TEL 0594-82-5185

現場代理人 森川 政幸（もりかわ まさゆき）

東海環状自動車道 養老トンネル南工事 お知らせ vol.36



回覧

● はじめに

落ち葉の季節となつてまいりました。皆様方におかれましては、ますますご清栄のこととお喜び申し上げます。トンネル工事におきましても、順調に工事を進めています。

11月14日現在の進捗は避難坑が1,834.5mまで、本坑が1417.6mまで掘削を完了しており、引き続き昼夜でトンネル掘削作業を進めます。インバート工は981.7m、覆工は610.5mまで施工を完了しております。トンネル掘削ずり、工事用道路沿いの二之瀬仮置場と東海環状自動車道関連工事に運搬しております。

また、引き続き1週間に2～3日の頻度でインバート及び覆工コンクリートの運搬を行っております。工事関係車両の走行など皆様方にはご迷惑をおかけしますが、何卒ご理解ご協力の程よろしくお願いいたします。

● トンネル掘削 地質調査

トンネル掘削は一寸先は闇で誰も山の中がどうなっているかわかりません。いつ何時軟弱な地山が出現するか、水がでるか等を予測し、備えることが安全に施工するうえで非常に重要です。そのための手段の一つにボーリング調査があります。

現場でのボーリング調査は、機械に装備したビットで地中を掘り進めながら、その時の回転や打撃、水圧を評価し、岩盤の硬軟や破碎帯の有無、水脈を把握します。

写真はボーリング調査時に発生した地山からの湧水です。大量に湧水が出た場合、びしょ濡れになりながらロードをつながなければならないので悲惨です。ボーリングででた湧水は、作業水と混ざらないよう専用のポンプ・水槽・配管できれいなまま川へ返します。



水が勢よく出ているところに管を繋げるので、作業員はびしょびしょになります。



ボーリングで出た水を



→ 専用の水槽で受けて

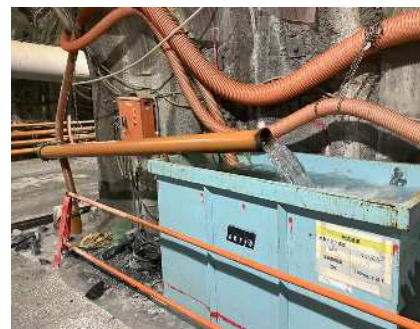

→ きれいなまま川にもどす

● 進捗状況 (11月14日時点)

▶避難坑掘削	1,834.5 m	／	2,048 m	(89.6%)
▶本坑掘削	1,417.6 m	／	2,062 m	(68.7%)
▶インバート工	981.7 m	／	2,062 m	(47.6%)
▶覆工	610.5 m	／	2,062 m	(29.6%)

● 今後の予定 (全体工程)

工 事	年 月 日		令和7年12月																														
	1	2	3	4	5	6	7	8	9	10	11	12	13	14	15	16	17	18	19	20	21	22	23	24	25	26	27	28	29	30	31		
	月	火	水	木	金	土	日	月	火	水	木	金	土	日	月	火	水	木	金	土	日	月	火	水	木	金	土	日	月	火	水		
本坑 掘削、インバート工、覆工					トンネル掘削、インバート工、覆工																										年末年始 休暇 ～1/7		
避難坑 掘削					トンネル掘削																												
トンネル残土運搬					残土運搬																												

※トンネル掘削は昼夜の作業です。土曜日、日曜日はトンネル掘削は行いません。

※降雨等により工程や休日の変更となる可能性があります。

※年末年始休暇中は警備員による巡回（午前1回、午後1回）を行います。

12月の主な作業：

- ▶**本坑、避難坑**ともに、トンネル掘削を昼夜作業で進めます。本坑ではインバート工・覆工を昼勤のみで進めます。
- ▶本坑・避難坑で掘削した岩・土砂は、二之瀬仮置場と東海環状自動車道関連工事に運搬します。

● 現場の進捗

坑口正面の工事も進んでおり、西側の道路から坑口が見えるようになりました。



● 連絡先・お問い合わせ先

発注者

中日本高速道路株式会社
名古屋支社 四日市工事事務所 北勢工事区
TEL 059-353-9221
工事長 丸山 健太郎（まるやま けんたろう）

受注者

鹿島建設株式会社 中部支店
養老トンネル南工事事務所
TEL 0594-41-2935
現場代理人 井戸 歩（いど あゆみ）

