

配 布 一 覧 (11 月)

※広報誌、一部資料及び自治会長宛文書につきましては掲載しておりません。
資料についてのお問い合わせは各担当課にご連絡ください。

記

課(局・室)名	配 布 内 容
広報秘書課 (電話86-7740)	【各戸】情報誌 Link11月号 本ページ掲載無(いなべ市 HP> 市政情報> 広報に掲載有)
議会事務局議事課 (電話86-7848)	【各戸】議会だより第87号 本ページ掲載無(いなべ市 HP> いなべ市議会> いなべ市議会だよりに掲載有)
社会福祉協議会 (電話41-2942)	【各戸】社協だより132号 本ページ掲載無(社会福祉法人いなべ市社会福祉協議会 HP> 広報> 社協だよりに掲載有)
芸術文化協会 (電話82-1551)	【組回覧】いなべ市民祭 舞台発表会 チラシ 掲載無
長寿福祉課 (電話86-7819)	【組回覧】こんな時は、地域包括支援センターにご連絡、ご相談ください
長寿福祉課 (電話86-7819)	【組回覧】保健室カレンダー
長寿福祉課 (電話86-7819)	【組回覧】ももふれあい保健室カフェ ※配布地域：北勢町、員弁町、大安町
防災課 (電話86-7746)	【組回覧】災害時孤立地域へのドローンを活用した物資輸送の試験飛行に関する協力をお願い ※配布地域：藤原町
員弁東小学校 (電話74-2073)	【組回覧】みやのもりたより ※配布地域：員弁東小学校区 掲載無
十社小学校 (電話72-2307)	【組回覧】廃品リサイクル回収に、ご協力ください ※配布地域：十社小学校区
十社小学校 (電話72-2307)	【組回覧】マラソン記録会における道路通行についてのお願い ※配布地域：畑毛
保育課 (電話86-7823)	【組回覧】治田こども園通信 ※配布地域：治田小学校区
笠間小学校 (電話77-0540)	【組回覧】笠間小学校「せんだんネットワークだより」 ※配布地域：笠間小学校区
山郷小学校 (電話72-3025)	【組回覧】やまさとコミュニティだより ※配布地域：山郷小学校区 掲載無
高速道路対策課 (電話86-7836)	【組回覧】東海環状自動車道北勢工事お知らせ vol.22 ※配布地域：下平、向平、田辺
高速道路対策課 (電話86-7836)	【組回覧】東海環状自動車道 荒田川橋他2橋(PC 上部工) 工事お知らせ vol.7 東海環状自動車道 養老トンネル南工事お知らせ vol.35 ※配布地域：二之瀬
高速道路対策課 (電話86-7836)	【組回覧】東海環状自動車道北勢工事お知らせ vol.22 東海環状自動車道 荒田川橋他2橋(PC 上部工) 工事お知らせ

	vol.7 ※配布地域：千司久連新田
防災課 (電話86－7746)	【組回覧】いなべ市消防団大安東分団詰所新築工事のお知らせ ※配布地域：平塚
防災課 (電話86－7746)	【組回覧】工事のお知らせ ※配布地域：市場
下水道課 (電話72－3515)	【組回覧】マンホールポンプ機能診断調査の実施について(お願い) ※配布地域：十社中部地区(二之瀬自治会、田辺自治会、畑毛自治会)、川原地区(川原自治会)、小原一色地区(小原一色自治会)中里北部地区(鼎自治会、上之山田自治会、上相場自治会)
社会福祉協議会 (電話41－2945)	【組回覧・ポスター掲示】令和7年度地域づくり講座「万一の備え」について体験してみよう！ ※配布地域：北勢町
芸術文化協会 (電話82－1551)	【ポスター掲示】いなべ市民祭 舞台発表会 掲載無
防災課 (電話86－7746)	【ポスター掲示・自治会長宛】防火ポスター(桑名防火協会) 掲載無
人権福祉課 (電話86－7815)	【自治会長宛】新民生委員・児童委員候補者のご推薦について(お礼) ※配布地域：南金井、東町1、本町、楚原、上相場を除く全自治会長 掲載無
青少年育成市民会議 (電話82－1388)	【自治会長宛】クリーン作戦のお礼について ※配布地域：藤原町 掲載無

相談
無料

こんな時は、地域包括支援センターに ご連絡・ご相談ください

秘密
厳守

いろいろと不安や心配ごとがある時、誰かに話を聞いてほしいと思うことはありませんか？

相談ごととして、話がまとまっていなくても大丈夫です。

「まずちょっと聞いてほしい」という時に、お気軽にご連絡ください。

介護は必要ないけど
いつまでも元気でいたい

介護保険を使うには
どうしたらいいの？

ハッキリわからないけど
なんか不安で心配…
誰かに相談したい

もしかして認知症？
どこに相談したらいいの？



いなべ市地域包括支援センターキャラクター
ほうほう

もの忘れがひどくなってきて
お金の管理に自信が
なくなってきた…

ご近所の〇〇さん
いつもと様子が違うけど
ちょっと心配…

ご近所で怒鳴り声が
聞こえる…
もしかして悩みごとが
あるかも

近隣住民の方からの

ちょっと
気になる人を見かけたら

「いつもと様子が違うな～」「大丈夫かな～」
の気づきが、支援の必要な方の早期発見につながります。

いなべ市地域包括支援センター

いなべ市北勢町阿下喜31番地(いなべ市役所行政棟1F)

TEL: 86-7818 / FAX: 86-7866



いなべ総合病院 日下病院に、いなべ市地域包括支援センター支所ができました

病院内にも、いなべ市地域包括支援センターの支所として、相談窓口を設けています。

受診のついでに、相談できます。

いなべ総合病院支所…………… TEL: 72-2000

日下病院支所…………… TEL: 72-6143

2025 11月

いなべ
暮らしの
保健室

カ
レ
ン
ダ
ー

月	火	水	木	金	土	日
お知らせ ★ゆる趣味サークル、第3金曜日のスマホ相談はお休みします。 ★11/21(金)に人生会議のイベントを開催します。 詳細は後日LINEなどでお知らせします。					1 休み	2 休み
3 文化の日	4 レコードを楽しむ会 (いなべ)	5	6 卓球カフェ (ふじわら)	7	8 休み	9 休み
10	11	12 持ち込みランチ会 (いなべ)	13 卓球カフェ (ふじわら)	14	15 休み	16 休み
17	18 ツキイチカレー (いなべ)	19	20 卓球カフェ (ふじわら)	21 イベント 人生会議 (いなべ)	22 休み	23 勤労感謝の日
24 振替休日	25	26	27 卓球カフェ (ふじわら)	28 スマホ相談 ・ふじわら ・いなべ	29 休み	30 休み

各 保 健 室 情 報

いなべ
保健室

員弁町楚原644-19
(楚原駅前 旧中保育園)

- *朝カフェ (300円)
9時半～11時半 (月～金)
- *カフェ (200円)
9時半～17時 (月～金)
- *ツキイチカレー (300円/未就学児は無料)
11時半～14時 (第3火曜日)
- *スマホ相談会 ※要予約 (無料)
14時～16時 (第4金曜日)
- *ゆる趣味サークル (参加費：300円)
第1水曜日に随時開催
- *持ち込みランチ会 (無料)
12時～ (第2水曜日)
- *レコードを楽しむ会 (無料)
14時～15時 (第1火曜日)

藤原町市場494-2
(藤原文化センター手前・
旧ふじわら社会福祉センター)

ふじわら
保健室

- *卓球カフェ (参加費：100円)
10時～12時 / 13時～15時 (毎週木曜日)
- *スマホ相談会 ※要予約 (無料)
10時～12時 (第4金曜日)

お問い合わせは
いなべ暮らしの保健室まで
☎ 090-1789-0904

北勢町阿下喜974番地
(瑠璃庵内 旧阿下喜幼稚園)

ほくせい
保健室

- *健康相談(るりカフェ内)
9時半～11時半 (毎週水曜日)
- *スマホ相談会 ※要予約 (無料)
10時～12時 (第3金曜日)

大安町大井田1305
(大安駅図書館横 旧喫茶店)

だいあん
保健室

- *カフェ (200円)
13時～18時 (水・木・金)
- *お手紙コーヒー (200円)
13時～18時 (水・木・金)
- *スマホ相談会 ※要予約 (無料)
13時半～15時半 (第3金曜日)
- *ゆる趣味サークル (参加費：300円)
第1水曜日に随時開催

- ①スマホのカメラを起動
- ②QRコードにかざす
- ③表示されたURLをタップ
- ④友達追加をタップ

いなべ暮らしの保健室
LINE公式アカウント



2025 12月



いなべ
暮らしの
保健室

カレンダー



月	火	水	木	金	土	日
1	2	3 ゆる趣味 サークル (だいあん)	4 卓球カフェ (ふじわら)	5	6 休み	7 休み
8	9	10	11 卓球カフェ (ふじわら)	12	13 休み	14 休み
15	16	17	18 卓球カフェ (ふじわら)	19 スマホ相談 ・ほくせい ・だいあん	20 休み	21 休み
22	23	24	25 卓球カフェ (ふじわら)	26 スマホ相談 ・ふじわら ・いなべ	27 休み	28 休み
29 休み	30 休み	31 休み	ツキイチカレー、持ち込みランチ会、 レコードを楽しむ会はお休みです。			

各保健室情報

いなべ
保健室

員弁町楚原644-19
(楚原駅前 旧中保育園)

- *朝カフェ (300円)
9時半～11時半 (月～金)
- *カフェ (200円)
9時半～17時 (月～金)
- *ツキイチカレー (300円/未就学児は無料)
11時半～14時 (第3火曜日)
- *スマホ相談会 ※要予約 (無料)
14時～16時 (第4金曜日)
- *ゆる趣味サークル (参加費：300円)
第1水曜日に随時開催
- *持ち込みランチ会 (無料)
12時～ (第2水曜日)
- *レコードを楽しむ会 (無料)
14時～15時 (第1火曜日)

藤原町市場494-2
(藤原文化センター手前・
旧ふじわら社会福祉センター)

ふじわら
保健室

- *卓球カフェ (参加費：100円)
10時～12時 / 13時～15時 (毎週木曜日)
- *スマホ相談会 ※要予約 (無料)
10時～12時 (第4金曜日)



イベント情報など
配信しています。
ぜひお友達登録
してみてくださいね♪

- ①スマホのカメラを起動
- ②QRコードにかざす
- ③表示されたURLをタップ
- ④友達追加をタップ

 いなべ暮らしの保健室
LINE公式アカウント



お問い合わせは
いなべ暮らしの保健室まで
☎ 090-1789-0904

ほくせい
保健室

北勢町阿下喜974番地
(瑠璃庵内 旧阿下喜幼稚園)

- *健康相談(るりカフェ内)
9時半～11時半 (毎週水曜日)
- *スマホ相談会 ※要予約 (無料)
10時～12時 (第3金曜日)



だいあん
保健室

大安町大井田1305
(大安駅図書館横 旧喫茶店)

- *カフェ (200円)
13時～18時 (水・木・金)
- *お手紙コーヒー (200円)
13時～18時 (水・木・金)
- *スマホ相談会 ※要予約 (無料)
13時半～15時半 (第3金曜日)
- *ゆる趣味サークル (参加費：300円)
第1水曜日に随時開催



回 覧

令和7年度もも大安

“ももふれあい保健室カフェ”

開催のお知らせ

どなたでもご参加

いただけます

もも大安で 地域の皆さんお話しませんか？

偶数月第 **3** 水曜日 14:00～15:30

参加費

無料

場所：社会福祉法人もも 地域交流室

【開催日】

12月17日

（クリスマスカード
を作しましょう）

“ももふれあい保健室カフェ”は、地域住民の方の健康相談や、認知症の方やその家族、各専門家が集う場です。認知症があって外出する機会が少ない方、認知症に興味のある方などお出かけください

ほっと一息しませんか？

※感染症などの影響により、開催が変更・中止となる場合がございます。予めご了承下さい。



社会福祉法人もも

511-0283 いなべ市大安町南金井 705 番地 96

TEL 0594-87-0025

担当：島村・水谷

災害時孤立地域へのドローンを活用した物資輸送の 試験飛行に関する協力のお願い

日頃より県政及び市政にご理解とご協力を賜り、誠にありがとうございます。
三重県及びいなべ市では、この度、ドローンを活用し、災害時における孤立集落への物資輸送の試験飛行を実施いたします。皆様方には、ご理解とご協力をお願い申し上げます。

(1) 日程・飛行ルート

日 程	飛行ルート
令和 7 年 11 月 17 日(月) ～ 令和 7 年 11 月 19 日(水)	藤原文化センターから旧立田小学校 (藤原文化センターから八幡神社、八幡神社から旧立田小学校も検証します)

※悪天候の場合、日時・飛行内容を変更する場合があります。

※いずれの日程も概ね、9 時 00 分から 16 時 30 分の間で飛行予定です。

(2) 注意事項

- ・ドローン離着陸地点および飛行経路の付近は、安全上近づかないようお願いいたします。
 - ・場所によりドローンのプロペラ音が聞こえることがあります。ご理解とご協力をお願い申し上げます。
- ※飛行ルートの詳細は裏面をご確認ください。

(3)試験飛行の概要

内 容	<p>ドローンの技術的な項目確認のため、試験飛行を行います。</p> <ul style="list-style-type: none"> ・ドローンの飛行高度やルートの確認 ・ドローンに搭載したカメラからの視認性の確認 ・ドローンによる物資輸送の試験 等
お問い合わせ先	<p>ご不明な点等がありましたら、下記お問い合わせ先までご連絡ください。</p> <p>いなべ市役所 防災課 TEL: 0594-86-7746</p>

ドローン飛行ルート

※飛行ルートについては変更が発生する場合がございます。



回覧

廃品リサイクル回収に、ご協力ください！

令和7年11月

十社小学校親師会 会長 川瀬 敬次

十社小学校 校長 岡 幸弘

晩秋の候、皆様にはご清祥のこととお慶び申し上げます。平素は、十社小学校の教育活動にご協力・ご支援をいただき、誠にありがとうございます。6月に実施しました「リサイクル廃品回収」には、地域・保護者の皆様に、多数ご協力いただきありがとうございました。

前回は学校の指定場所に運んでいただいたお陰で、高学年の子どもたちによる袋詰め作業もスムーズに行うことができ、大変助かりました。十社小学校ではこの取り組みを年に2回行っており、その2回目を以下の日程で予定しています。

11月11日(火)～11月18日(火)8:00まで

学校方面に来られる時に、お持ちいただければと思っています。11月18日(月)の朝、回収作業を行う予定です。収益金は、児童の活動の補助にあてさせていただきます。保護者・地域の皆様のご協力をどうぞ、よろしくお願いいたします。

◆ 収集期間

11月11日(火)～11月18日(火)

8:00までです。

ご都合の良い時間にお持ちください。

◆ 収集するもの

古新聞、雑誌、ダンボールのみ

とさせていただきます。



※ 広告・チラシは新聞と一緒にしていただいても結構です。

ただし、のり付けのあるものは雑誌のところに置いてください。

※ 申し訳ありませんが、古着・古布は、収集しませんのでご了承ください。

お問い合わせ先 十社小学校・教頭 0594-72-2307

回覧

令和7年11月

畑毛地区の皆様

いなべ市立十社小学校

校長 岡 幸弘

マラソン記録会における道路通行についてのお願い

平素は、本校の教育活動にご支援・ご協力をいただき誠にありがとうございます。

子どもたちは、12月3日（水）のマラソン記録会に向けて11月18日から運動場にて練習を行っていきます。

また、畑毛地区内のマラソンコースの試走を11月25日（火）、26日（水）、27日（木）に行う予定です。

多くの児童が地区内を通行し、畑毛地区の皆様には大変ご迷惑をおかけすることになりますが、何卒ご協力いただきますようお願い致します。

畑毛地区の皆様へは、回覧にてご協力をお願いいたします。

1 日 時 12月3日（水） 9:00～11:30

雨天の場合 12月4日（木）

2 走行場所 裏面にて表示

*スタート・ゴール位置は十社小学校運動場です。

3 対象児童 全校児童 97人

十社小学校「マラソンコース」

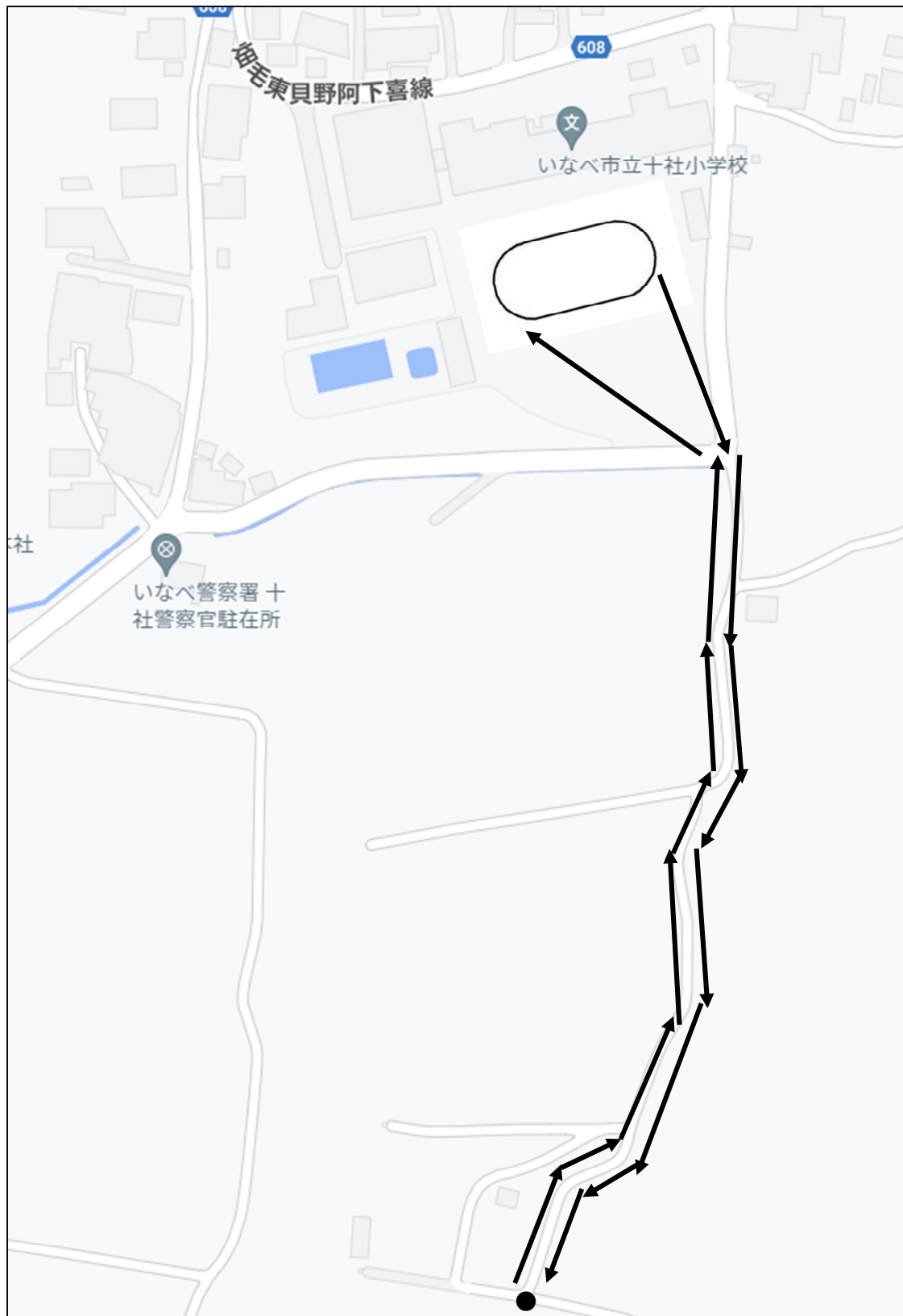

治田こども園通信

令和7年11月

地域の皆様には、平素より治田こども園へのご理解ご協力を賜り、誠にありがとうございます。園庭での栽培のお米も収穫を終え、今後脱穀をして食べるのを楽しみにしています。畑ではさつまいもの収穫を控え、そのあとはまた大根の種をまいて、おでんや、味噌汁に使えたらと思っています。過ごしやすい季節になり、地域へも散策に出かけていく機会が増えていきます。これからも温かく見守っていただきますようお願いいたします。

川遊び、楽しかったよ！

地域の方が、川へ降りていく通路の草刈りをしてくださいました。暑い中、ありがとうございました。



お米の収穫、しました！

今年は暑かったのでたくさんの水を張ればもっと収穫できたかな…子どもたちは、鎌を使って稲を刈り取りました。草取りに来ていただいたシルバーさんに稲の結び方を教えてもらいました。



運動会、頑張りました！

10月17日（金）運動会を行いました。最後までみんなが頑張ってやりきりました。保護者の方もたくさん参観してくださりありがとうございました。





笠間小学校 地域学校協働委員会:「笠間の里 せんだんネットワーク」

地域みなさんにお世話になっています



地域の皆様には、日頃から、登下校の見守り等、教育活動へのご理解ご協力をいただきありがとうございます。先月には、笠間校区のシルバーさんが、南運動場の環境整備をしてくださいました。池の周りが見違えるほどきれいになり、大変ありがたかったです。

9月には、5年生が稲刈りをしました。コンバインで刈り取るのを見せてもらった後、のこぎり鎌で刈り取りました。子どもたちは田植えをさせてもらった後、稲の生長を観察したり、米作りについて調べたりしながら学びを深めてきました。今回も、実際体験したからこそわかることがたくさんありました。



田植えから収穫までの水野管理や細やかな世話については、毎年、石原さんにお世話になっています。また、畦草刈については代々、地区の輪番でPTAの皆さんにお世話になり、学習田を守っていただいています。学校教育を支えていただきありがとうございます。



「学び舎」にご協力ありがとうございます！

現在、市の事業で週2回、低学年の学習支援「学び舎」を行っています。国語ノートや算数プリントの宿題を見てもらったり、音読を聞いてもらったりしています。6限目で小さい子には疲れる時間帯ですが、やさしく声をかけてもらうことで意欲的に取り組んでいます。この事業が今年度で終了するため、来年度ボランティアで「学び舎」に関わっていただける方を募集したところ、5名の方にご協力いただけることになりました。

今のところ、週に一度、木曜日に1年生を見ていただく予定です。(人数が増えれば2年生にも広がります。)

毎週 木曜日 14:30~15:15

現在もボランティア(学援隊)を募集中ですので、興味のある方はぜひお願いいたします。子どもたちと直に接していただくことで、地域の皆様にも元気をお届けできるのではないかと思います。どうぞよろしくお願いいたします。

(笠間小学校 77-0540)

コスモス畑きれいでした！



「門前ふるさとを守る会」のみなさんにお世話になり、3年生がコスモスとヒマワリの種まきをさせていただきました。コスモスの背丈が伸びてくると、迷路のようになり、小さい子たちが大喜びでした。

「かさまっこ食堂」にご協力ありがとうございます



12月・2月・4月・6月・8月・10月と、「かさまっこ食堂」が開かれてきました。8月には「縁日」をしていただき、夏休みの楽しい思い出になりました。地域の皆様のご協力で、誰もが笑顔になれる楽しい居場所をつくってもらっています。スタッフの皆さん、食材等を提供いただいている皆さん、大変お世話になり、ありがとうございます。次回は12月13日(土) 梅戸公民館でクリスマスパーティーです。

マラソンが始まります！

11月26日(水)のマラソン記録会に向けて、試走を行います。車道を走るため、地域の皆様にはご迷惑をおかけしますが、ご協力をお願いいたします。



コースは下の図の通りです。学校を南に出発して右折、線路まで走り、こども園の北側の道を戻ってきます。安全のため、今年から、この低学年コースの周回で中学年・高学年も走るようになりました。中学年は2周、高学年は「2周+Bで右折」するコースです。

マラソンの安全確保にも多くのボランティア(学援隊)の皆さんにご協力いただきます。ありがとうございます！



【試走】 11月 7日(金)
11月17日(月)
11月19日(水)
11月21日(金)

19日・21日は、天候により
どちらかで実施します。

【マラソン記録会】
11月26日(水)
予備日 27日

時間は、試走・記録会ともに、10:30~11:40です。

東海環状自動車道 北勢工事 お知らせ vol.22



回覧

はじめに

向寒の候、ますます御健勝のこととお喜び申し上げます。近隣の皆さまにおかれましては、平素より東海環状自動車道関連工事にご理解ご協力いただき、心より御礼申し上げます。

工事についてですが、11月は南工区（下平・向平地区）、北工区（田辺・千司久連新田地区）ともに、先月同様の継続した工事を進めてまいります。ダンプトラックの運行等でご迷惑おかけしているかと思いますが、安全第一と地元車両優先を徹底して進めてまいります。今後も、皆様におかけしているご迷惑を少しでも軽減できるように努力していきますので、引き続きご理解ご協力のほどよろしくお願いいたします。

北勢工事 現場代理人 鶴巻 崇一

北工区の掘削工事状況



↑市道第27号線迂回路より県境方向を望む



仮橋下20mまで掘削が進んでいます！



跨道橋の下部工も工事中です

↓市道第27号線迂回路よりいなべIC方向を望む



北工区（田辺地区・千司久連新田地区）の掘削工事がだいぶ進んできました。

県道606号田辺線～市道第27号間は掘削した斜面（切土のり面）を補強するための、のり面補強工事が徐々に進んでおり、市道第27号線～市道第40号間も切り下がってきました。

今後も、いっぱい土を搬出していかなければなりませんので、ご協力よろしくお願いします。

今後の予定（11月）

年 月 日 工 事	令和7年11月																													
	1	2	3	4	5	6	7	8	9	10	11	12	13	14	15	16	17	18	19	20	21	22	23	24	25	26	27	28	29	30
	土	日	月	火	水	木	金	土	日	月	火	水	木	金	土	日	月	火	水	木	金	土	日	月	火	水	木	金	土	日
【北工区】																														
切土工・用排水工																														
場外土運搬（搬出）																														
のり面保護工																														
跨道橋下部工																														
【南工区】																														
用排水工・迂回道路																														
土砂受入・盛土																														
擁壁・カルバート																														

《11月の主な作業》

北工区：切土掘削・掘削土の搬出（10tダンプによる土運搬⇒自工区および他現場、大安IC付近）、排水溝の設置、のり面保護工および跨道橋の下部工工事をを行います。

南工区：排水溝および管の設置、土砂の受入、盛土、のり面保護工、重力式擁壁、ボックスカルバート降雨対策などの作業を予定しております。

11月の作業予定場所

作業箇所



市道十第40号 通行止
R7. 9/29～R8. 8. 31

連絡先・お問い合わせ先

発注者

中日本高速道路株式会社 名古屋支社
四日市工事事務所 北勢工事区
TEL 059-353-9221

まるやま けんたろう
工事長 丸山 健太郎

受注者

大林組・若築建設共同企業体（JV）
東海環状北勢JV工事事務所
TEL 0594-41-3480

つるまき しゅういち
現場代理人 鶴巻 崇一



● はじめに

日中の穏やかな日差しを恋しく思う今日この頃です。皆様におきましてはご清祥のこととお喜び申し上げます。

荒田川橋の柱頭部の施工は、型枠の解体作業に移っており搬出作業の大型トラックが増えてきております。朝夕が暗くなってきておりますので引き続き安全運行に努めて参ります。

また、荒田川橋の左岸道路上での作業が多くありますが、ご迷惑とならないよう進めていきますのでよろしくお願いいたします。

昭和コンクリート工業株式会社 現場代理人 森川 政幸

● 工事期間・作業期間

契約工期：2024(令和6)年8月8日～2027(令和9)年5月4日

作業時間：8:00～17:00

● 作業状況

今月も主な工事場所は、荒田川橋となります。

<荒田川橋 進捗状況>



<柱頭部3リフト施工状況>

・コンクリート打設前

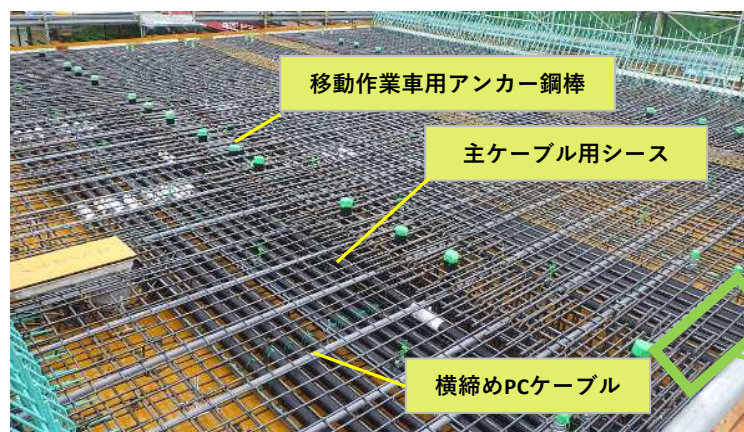

移動作業車用アンカー鋼棒

主ケーブル用シース

横締めPCケーブル

柱頭部には色々な物が配置されます。

特に主ケーブルについては柱頭部施工後の張出施工に繋がっていくポリエチレンシースが配置され、後でPCケーブルを挿入します。シースは順次接続して伸ばしていきます。

シースの中は空洞でケーブル緊張後はモルタルで充填します。



● 今後の予定（11月）

年 月	令和7年11月																													
	1	2	3	4	5	6	7	8	9	10	11	12	13	14	15	16	17	18	19	20	21	22	23	24	25	26	27	28	29	30
工 事	土	日	月	火	水	木	金	土	日	月	火	水	木	金	土	日	月	火	水	木	金	土	日	月	火	水	木	金	土	日
荒田川橋																														
P1柱頭部																														
〃																														
P2柱頭部																														
〃																														

11月の主な作業：

10月に柱頭部（L=12m）本体のコンクリート打設および緊張等が終わり、型枠及び支保工関係の解体作業に入っていきます。型枠支保工の解体作業が終了すると張出施工に使用する移動作業車の組立に移ります。

● 荒田川橋の主ケーブル緊張について

柱頭部施工から張出施工にかけて、1サイクルあたりで2本から4本の主ケーブルを緊張してから次のサイクル施工へ移ります。

主ケーブルの緊張力は1本あたり約170トンの力を加えていきますので、橋脚の片側全体で30本×170トン＝5,100トン！！となります。

柱頭部断面図

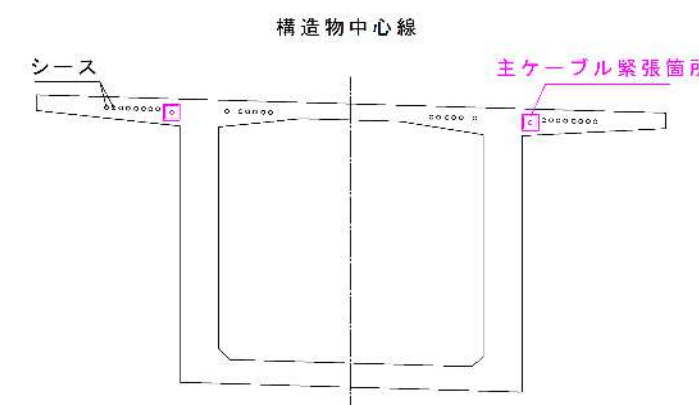

● 連絡先・お問い合わせ先

発注者

中日本高速道路株式会社

名古屋支社 四日市工事事務所 北勢工事区

TEL 059-353-9221

工事長 丸山 健太郎（まるやま けんたろう）

受注者

昭和コンクリート工業株式会社

荒田川橋作業所

TEL 0594-82-5185

現場代理人 森川 政幸（もりかわ まさゆき）

東海環状自動車道 養老トンネル南工事 お知らせ vol.35

[回覧](#)

● はじめに

朝夕の風に秋の訪れを感じる季節となりました。皆様方におかれましては、ますますご清栄のこととお喜び申し上げます。トンネル工事におきましても、順調に工事を進めています。

10月14日時点の進捗は避難坑が1754.5mまで、本坑が1402.6mまで掘削を完了しており、引き続き昼夜でトンネル掘削作業を進めます。インバート工は915.0m、覆工は547.5mまで施工を完了しております。トンネル掘削ずりは、工事用道路沿いの二之瀬仮置場と東海環状自動車道関連工事に運搬しております。

また、1週間に2～3日の頻度でインバート及び覆工コンクリートの運搬を行っております。工事関係車両の走行など皆様方にはご迷惑をおかけしますが、何卒ご理解ご協力の程よろしくお願いいたします。

● 工事職員の経歴

当現場では元請職員20名で工事を進めています。トンネル工事という特殊性から配属されている職員はトンネル工事を専門としています。これまで下記に示す工事に従事しており、そこで得た知見や経験を生かして養老山地に挑んでいます。

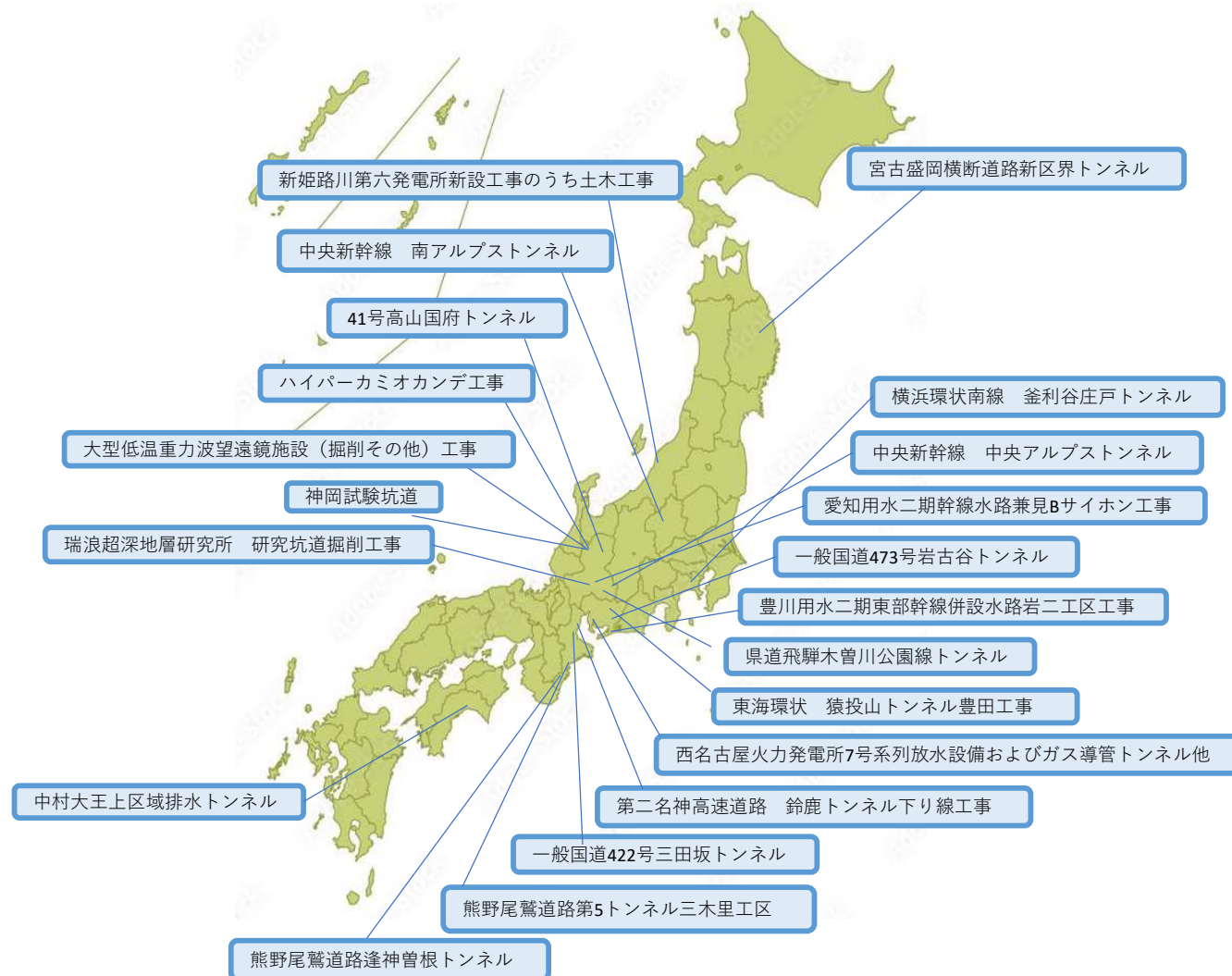

● 進捗状況 (10月14日時点)

▶避難坑掘削	1,754.5 m	／	2,048 m	(85.7%)
▶本坑掘削	1,402.6 m	／	2,062 m	(68.0%)
▶インバート工	915.0 m	／	2,062 m	(44.4%)
▶覆工	547.5 m	／	2,062 m	(26.6%)

● 今後の予定 (全体工程)

工 事	令和7年11月																																
	1	2	3	4	5	6	7	8	9	10	11	12	13	14	15	16	17	18	19	20	21	22	23	24	25	26	27	28	29	30			
	土	日	月	火	水	木	金	土	日	月	火	水	木	金	土	日	月	火	水	木	金	土	日	月	火	水	木	金	土	日			
本坑 掘削、インバート工、覆工																																	
避難坑 掘削																																	
トンネル残土運搬																																	

※トンネル掘削は昼夜の作業です。土曜日、日曜日はトンネル掘削は行いません。

※降雨等により工程や休日が変更となる可能性があります。

11月の主な作業：

- ▶**本坑、避難坑**ともに、トンネル掘削を昼夜作業で進めます。本坑ではインバート工・覆工を昼勤のみで進めます。
- ▶本坑・避難坑で掘削した岩・土砂は、二之瀬仮置場と東海環状自動車道関連工事に運搬します。

● 現場におけるネットワーク環境

トンネル工事を安全に進めるには現場内の通信インフラの構築が必要不可欠です。現場付近には光回線が通っていないので、二之瀬子供広場から約2kmにわたり光回線ケーブルを現場独自で敷設、トンネル坑内にはWiFiを整備し、本事務所からのリアルタイム情報（カメラ映像、変位計測データ）確認、緊急連絡設備として活用しています。

また、自分たちの端末にはビジネスチャットツール（WowTalk）をインストールし、坑内外の電話連絡、メッセージによる情報共有をしています。



本事務所のリアルタイムカメラ映像

● 連絡先・お問い合わせ先

発注者

中日本高速道路株式会社
名古屋支社 四日市工事事務所 北勢工事区
TEL 059-353-9221
工事長 丸山 健太郎（まるやま けんたろう）

受注者

鹿島建設株式会社 中部支店
養老トンネル南工事事務所
TEL 0594-41-2935
現場代理人 井戸 歩（いど あゆみ）



いなべ市消防団大安東分団詰所 新築工事のお知らせ

いなべ市 総務部 防災課
石川建設株式会社

このたび、いなべ市消防団大安東分団詰所新築工事を実施するにあたり、地域の皆様には何かとご迷惑をお掛けしますが、十分安全に配慮し作業を行ないますのでよろしくお願い申し上げます。

なお、工事でお気付きの点、質問等がございましたら、下記の連絡先までご連絡ください。

工 事 名 : いなべ市消防団大安東分団詰所新築工事
工 期 : 令和 7 年 9 月 30 日 ~ 令和 8 年 10 月 16 日
工事内容 : 旧郷土資料館解体
いなべ市消防団大安東分団詰所新築
発 注 者 : いなべ市 総務部 防災課
Tel 0594-86-7746
監 理 者 : 株式会社ティコク三重営業所
施 工 者 : 石川建設株式会社
現場担当者 村山 幹宏
Tel 0594-74-2244



工事のお知らせ

いなべ市 総務部 防災課
株式会社 河村産業所 三重支店

このたび、いなべ市消防団藤原地区詰所新築工事に伴い何かとご迷惑をお掛けしますが、十分安全に作業を行ないますのでよろしくお願い申し上げます。

尚、工事でお気付きの点、質問等がございましたら、下記の連絡先までご連絡ください。

工 事 名： いなべ市消防団藤原地区詰所新築工事
工 期： 令和7年9月30日 ～ 令和8年10月16日
工事内容： 旧藤原庁舎解体
いなべ市消防団藤原地区詰所新築
※裏面に完成予想図を掲載しております。
発 注 者： いなべ市 総務部 防災課
Tel 0594-86-7746
監 理 者： 松中喜設計事務所
施 工 者： 株式会社 河村産業所 三重支店
現場担当者 鈴木 久貴
Tel 059-363-2247



裏面につづく

裏面

完成予想図(正面)



完成予想図(南東)



令和7年11月

二之瀬地区のみなさまへ

いなべ市水道部下水道課

マンホールポンプ機能診断調査の実施について（お願い）

平素は、下水道事業に対し、御理解と御協力をいただき、厚くお礼申し上げます。

さてこの度、貴地区において、農業集落排水のマンホールポンプにおける機能診断調査を下記のとおり行います。

期間中は、関係車両の通行や一時的な通行止等で、御迷惑をおかけいたしますが、御理解いただきますよう、よろしくお願いいたします。

記

- 1 施 行 業 者 株式会社エステム
- 2 施 行 区 域 裏面位置図のとおり
- 3 施 行 期 間 11月17日（月）・11月19日（水） 予定
- 4 施 行 時 間 午前8時30分～午後5時
- 5 施 行 方 法 道路上のマンホール内にある汚水ポンプを吊り上げて、機能診断調査を行います。作業時間は1箇所につき約1時間で、順次移動していきます。
- 6 お 願 い 事 項 作業中は、その区間で通行止になることがあります。誘導員、看板等でご案内しますので、御理解をお願いいたします。

担当課：水道部下水道課 電話72-3515

位置図

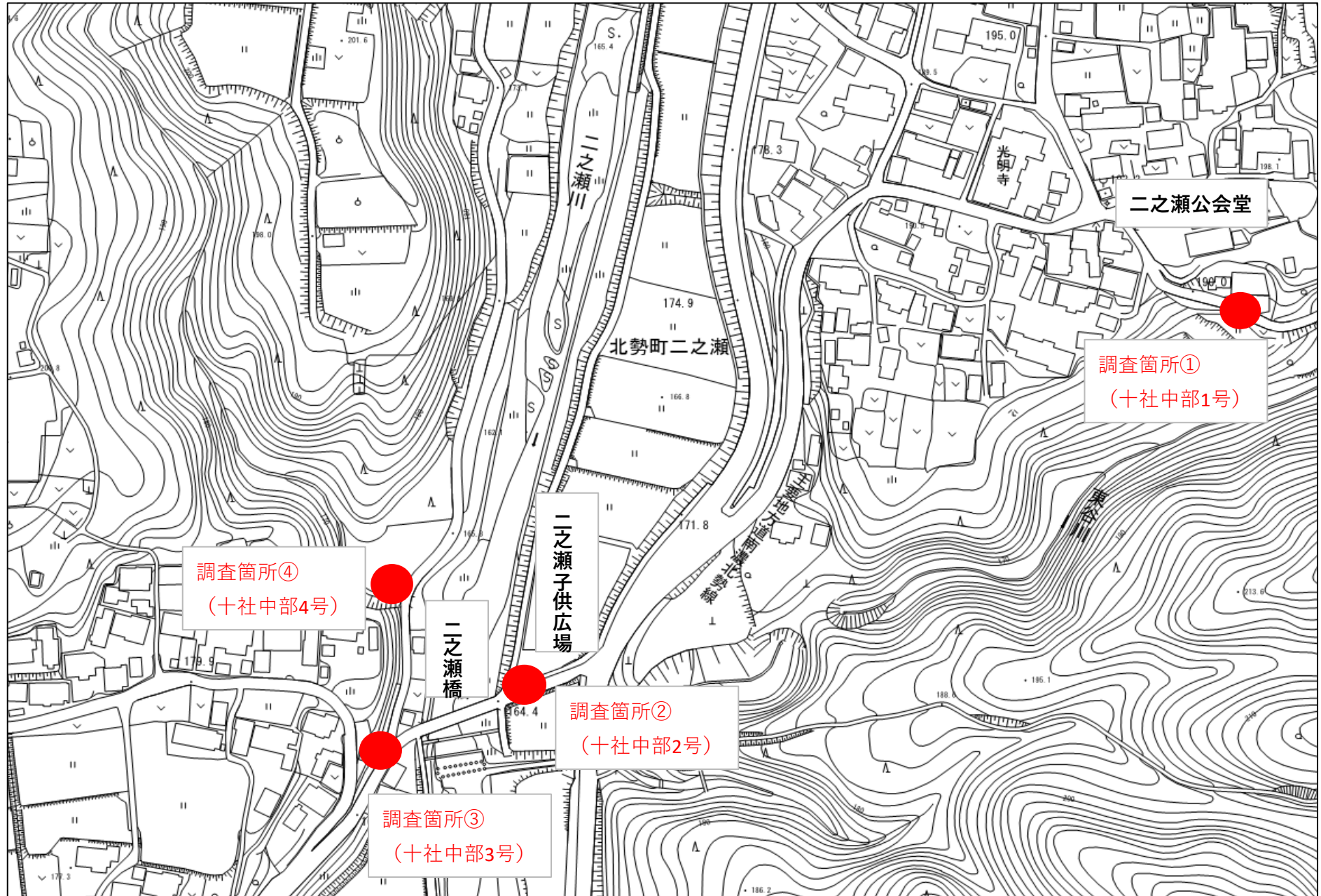

令和7年11月

田辺地区のみなさまへ

いなべ市水道部下水道課

マンホールポンプ機能診断調査の実施について（お願い）

平素は、下水道事業に対し、御理解と御協力をいただき、厚くお礼申し上げます。

さてこの度、貴地区において、農業集落排水のマンホールポンプにおける機能診断調査を下記のとおり行います。

期間中は、関係車両の通行や一時的な通行止等で、御迷惑をおかけいたしますが、御理解いただきますよう、よろしくお願いいたします。

記

- 1 施 行 業 者 株式会社エステム
- 2 施 行 区 域 裏面位置図のとおり
- 3 施 行 期 間 11月17日（月）・11月19日（水） 予定
- 4 施 行 時 間 午前8時30分～午後5時
- 5 施 行 方 法 道路上のマンホール内にある汚水ポンプを吊り上げて、機能診断調査を行います。作業時間は1箇所につき約1時間で、順次移動していきます。
- 6 お 願 い 事 項 作業中は、その区間で通行止になることがあります。誘導員、看板等でご案内しますので、御理解をお願いいたします。

担当課：水道部下水道課 電話72-3515

位置図

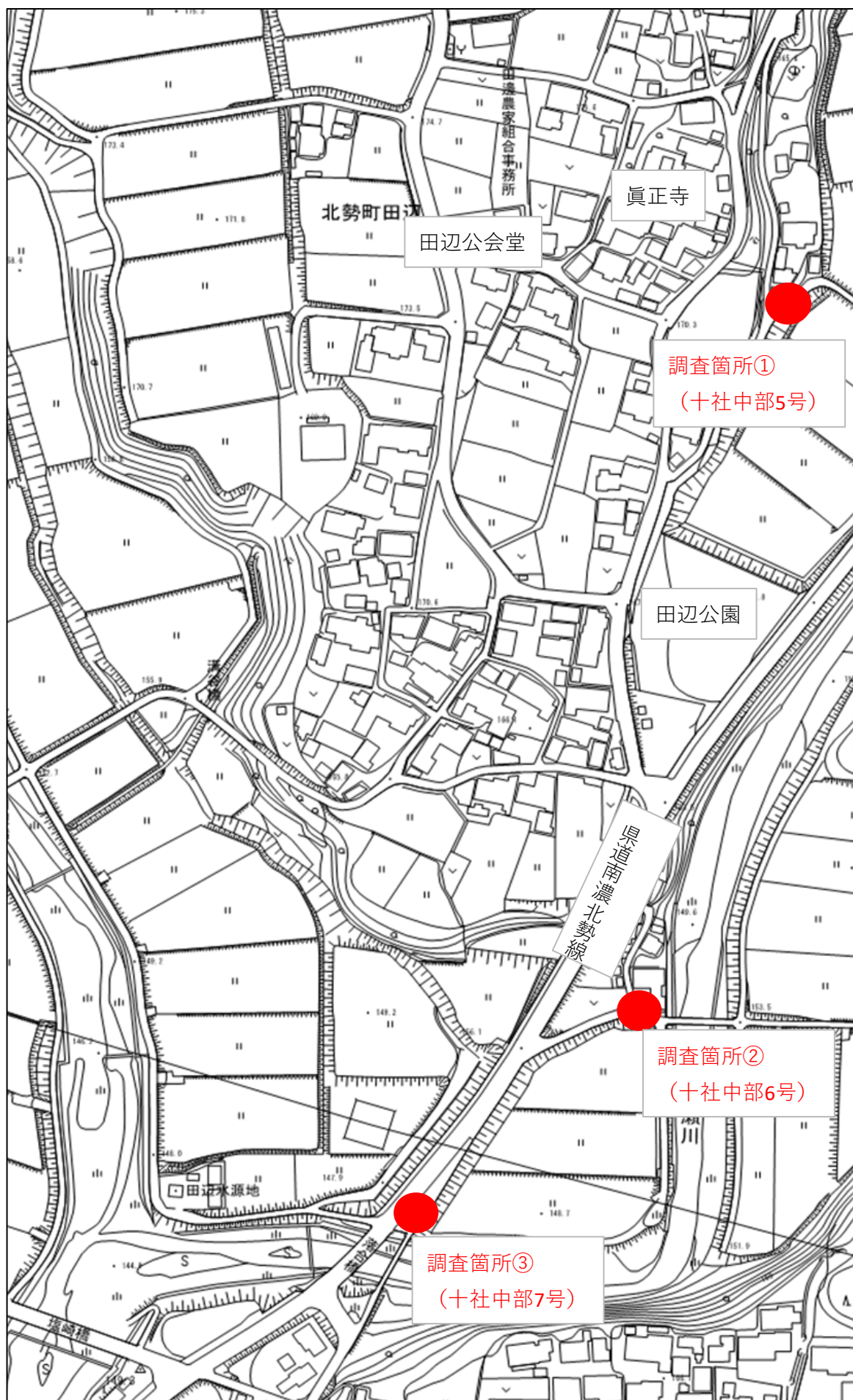

令和7年11月

畑毛地区のみなさまへ

いなべ市水道部下水道課

マンホールポンプ機能診断調査の実施について（お願い）

平素は、下水道事業に対し、御理解と御協力をいただき、厚くお礼申し上げます。

さてこの度、貴地区において、農業集落排水のマンホールポンプにおける機能診断調査を下記のとおり行います。

期間中は、関係車両の通行や一時的な通行止等で、御迷惑をおかけいたしますが、御理解いただきますよう、よろしくお願いいたします。

記

- 1 施 行 業 者 株式会社エステム
- 2 施 行 区 域 裏面位置図のとおり
- 3 施 行 期 間 11月17日（月）・11月19日（水） 予定
- 4 施 行 時 間 午前8時30分～午後5時
- 5 施 行 方 法 道路上のマンホール内にある汚水ポンプを吊り上げて、機能診断調査を行います。作業時間は1箇所につき約1時間で、順次移動していきます。
- 6 お 願 い 事 項 作業中は、その区間で通行止になることがあります。誘導員、看板等でご案内しますので、御理解をお願いいたします。

担当課：水道部下水道課 電話72-3515

位置図

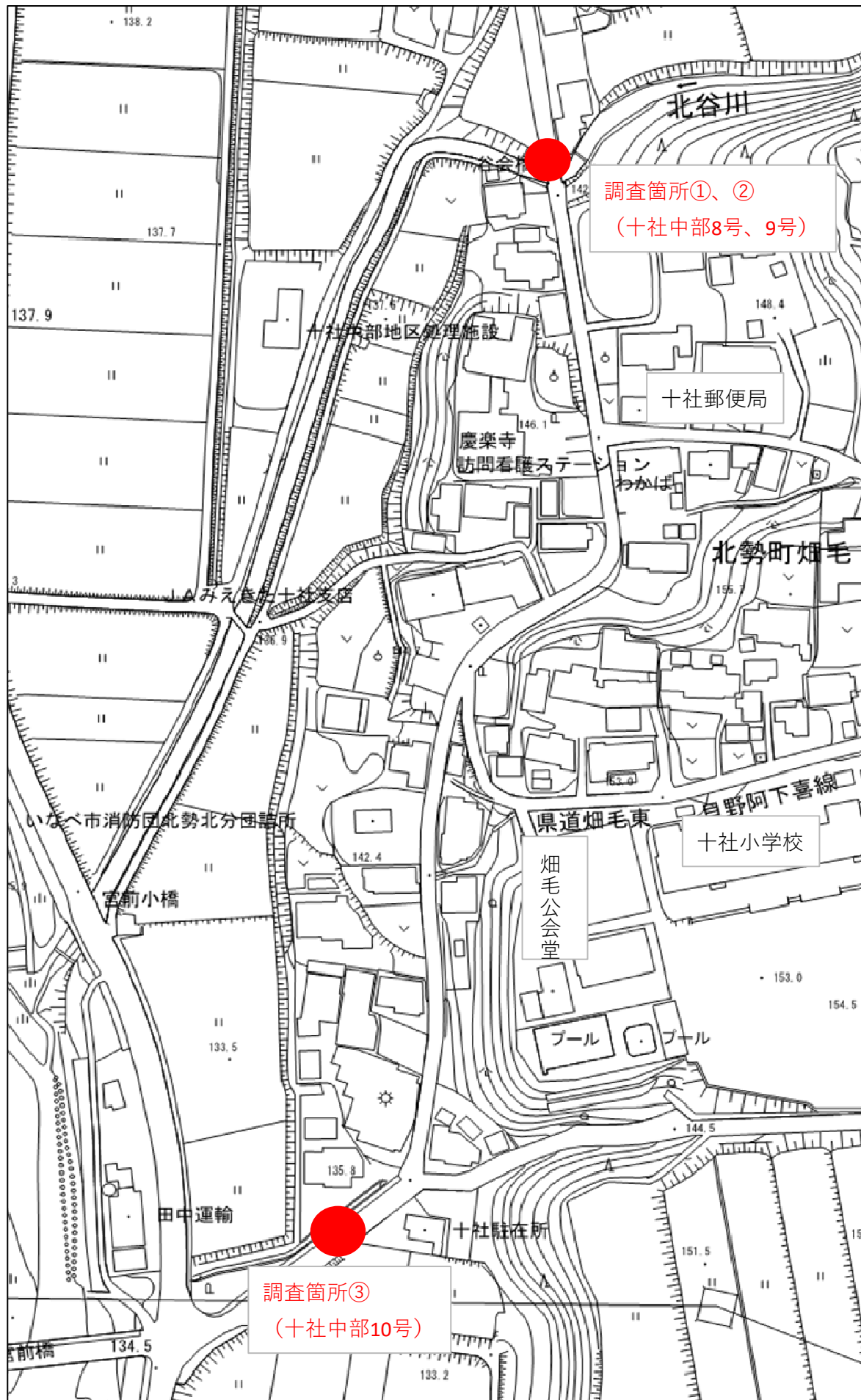

令和7年11月

川原地区のみなさまへ

いなべ市水道部下水道課

マンホールポンプ機能診断調査の実施について（お願い）

平素は、下水道事業に対し、御理解と御協力をいただき、厚くお礼申し上げます。

さてこの度、貴地区において、農業集落排水のマンホールポンプにおける機能診断調査を下記のとおり行います。

期間中は、関係車両の通行や一時的な通行止等で、御迷惑をおかけいたしますが、御理解いただきますよう、よろしくお願いいたします。

記

- 1 施 行 業 者 株式会社エステム
- 2 施 行 区 域 裏面位置図のとおり
- 3 施 行 期 間 11月26日（水） 予定
- 4 施 行 時 間 午前8時30分～午後5時
- 5 施 行 方 法 道路上のマンホール内にある汚水ポンプを吊り上げて、機能診断調査を行います。作業時間は1箇所につき約1時間で、順次移動していきます。
- 6 お 願 い 事 項 作業中は、その区間で通行止になることがあります。誘導員、看板等でご案内しますので、御理解をお願いいたします。

担当課：水道部下水道課 電話72-3515

位置図



位置図

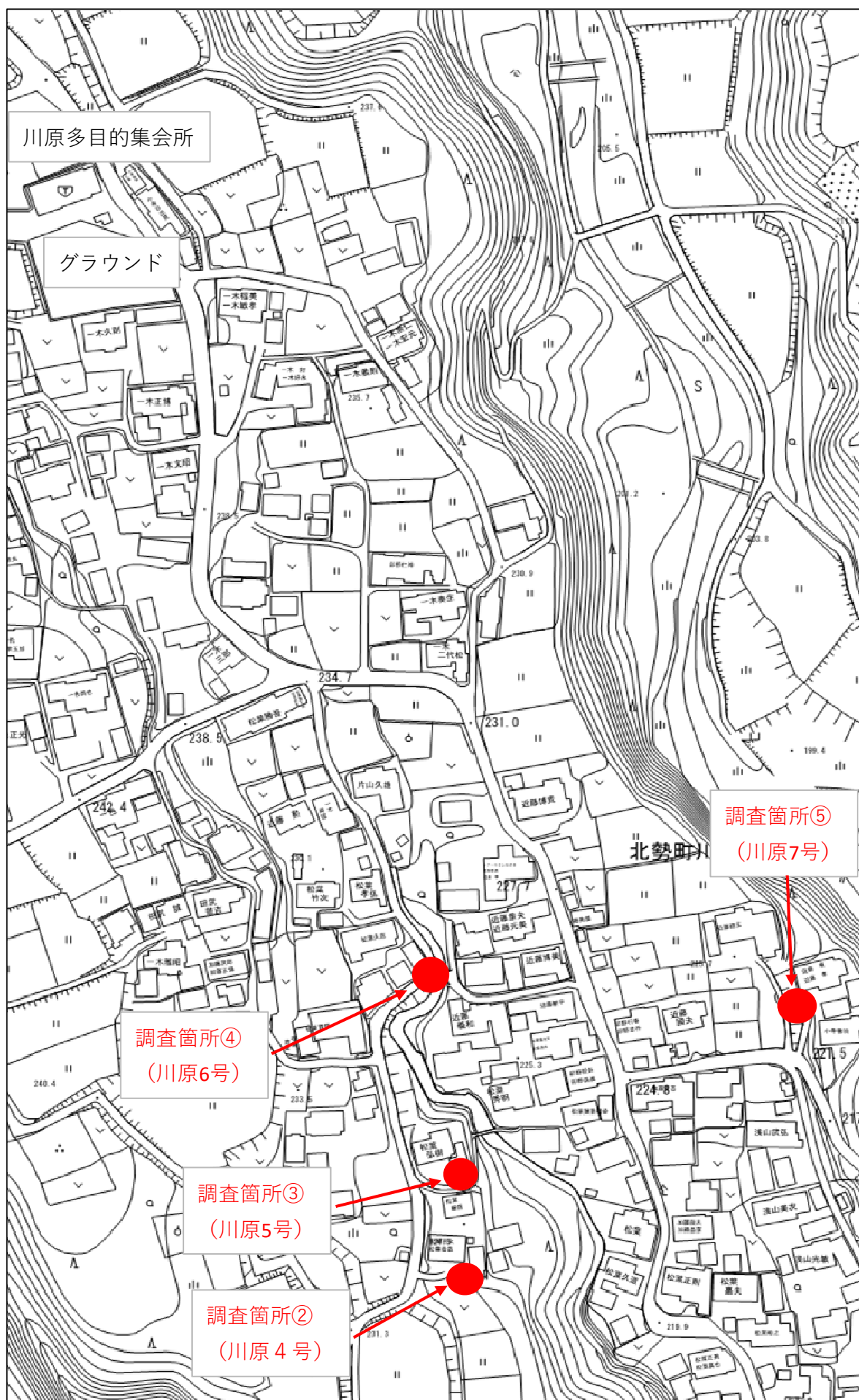

令和7年11月

小原一色地区のみなさまへ

いなべ市水道部下水道課

マンホールポンプ機能診断調査の実施について（お願い）

平素は、下水道事業に対し、御理解と御協力をいただき、厚くお礼申し上げます。

さてこの度、貴地区において、農業集落排水のマンホールポンプにおける機能診断調査を下記のとおり行います。

期間中は、関係車両の通行や一時的な通行止等で、御迷惑をおかけいたしますが、御理解いただきますよう、よろしくお願いいたします。

記

- 1 施 行 業 者 株式会社エステム
- 2 施 行 区 域 裏面位置図のとおり
- 3 施 行 期 間 11月26日（水） 予定
- 4 施 行 時 間 午前8時30分～午後5時
- 5 施 行 方 法 道路上のマンホール内にある汚水ポンプを吊り上げて、機能診断調査を行います。作業時間は1箇所につき約1時間で、順次移動していきます。
- 6 お 願 い 事 項 作業中は、その区間で通行止になることがあります。誘導員、看板等でご案内しますので、御理解をお願いいたします。

担当課：水道部下水道課 電話72-3515

位置図

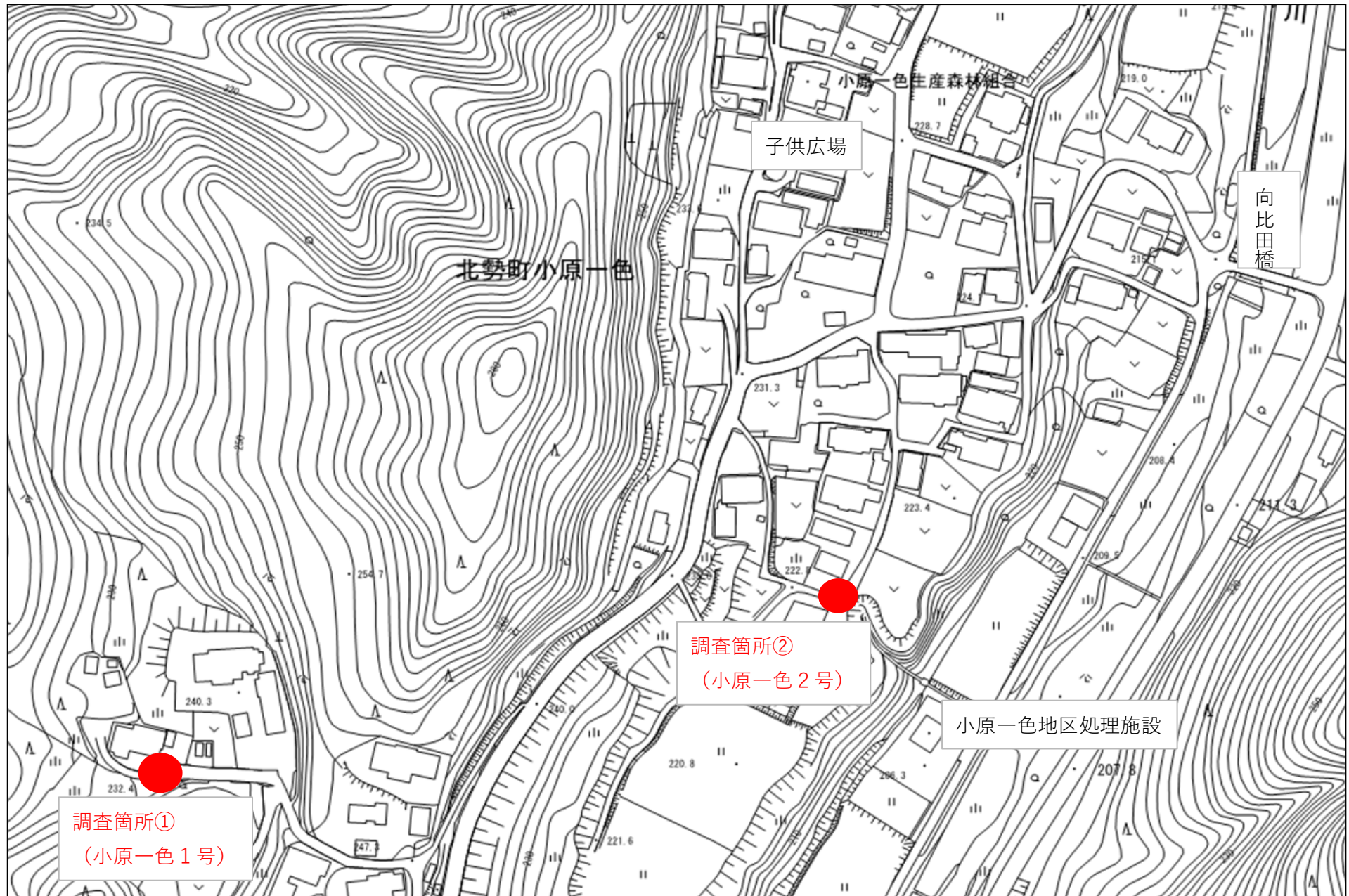

令和7年11月

鼎地区のみなさまへ

いなべ市水道部下水道課

マンホールポンプ機能診断調査の実施について（お願い）

平素は、下水道事業に対し、御理解と御協力をいただき、厚くお礼申し上げます。

さてこの度、貴地区において、農業集落排水のマンホールポンプにおける機能診断調査を下記のとおり行います。

期間中は、関係車両の通行や一時的な通行止等で、御迷惑をおかけいたしますが、御理解いただきますよう、よろしくお願いいたします。

記

- 1 施 行 業 者 株式会社エステム
- 2 施 行 区 域 裏面位置図のとおり
- 3 施 行 期 間 11月27日（木）・12月3日（水）・12月4日（木） 予定
- 4 施 行 時 間 午前8時30分～午後5時
- 5 施 行 方 法 道路上のマンホール内にある汚水ポンプを吊り上げて、機能診断調査を行います。作業時間は1箇所につき約1時間で、順次移動していきます。
- 6 お 願 い 事 項 作業中は、その区間で通行止になることがあります。誘導員、看板等でご案内しますので、御理解をお願いいたします。

担当課：水道部下水道課 電話72-3515

位置図

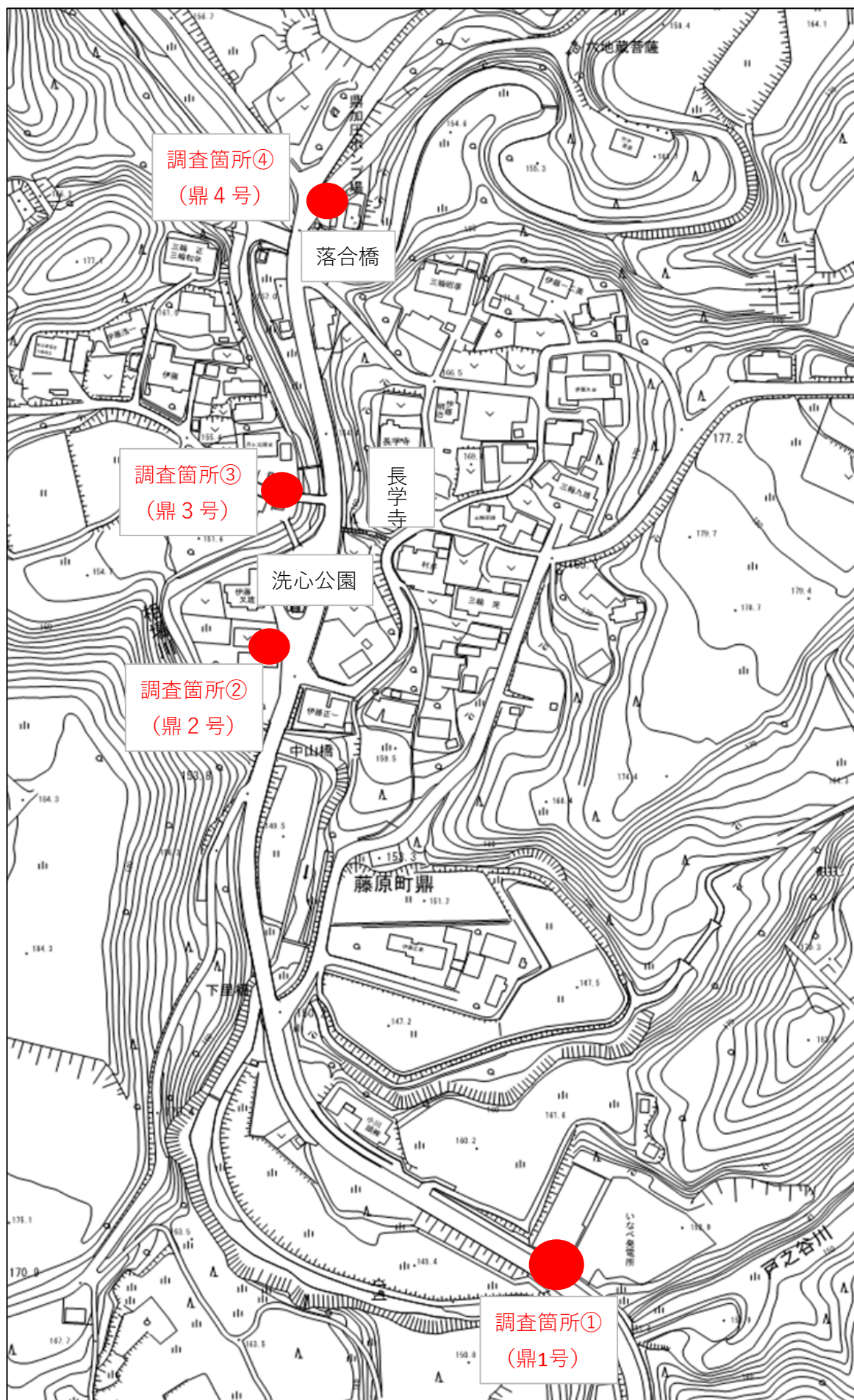

位置図

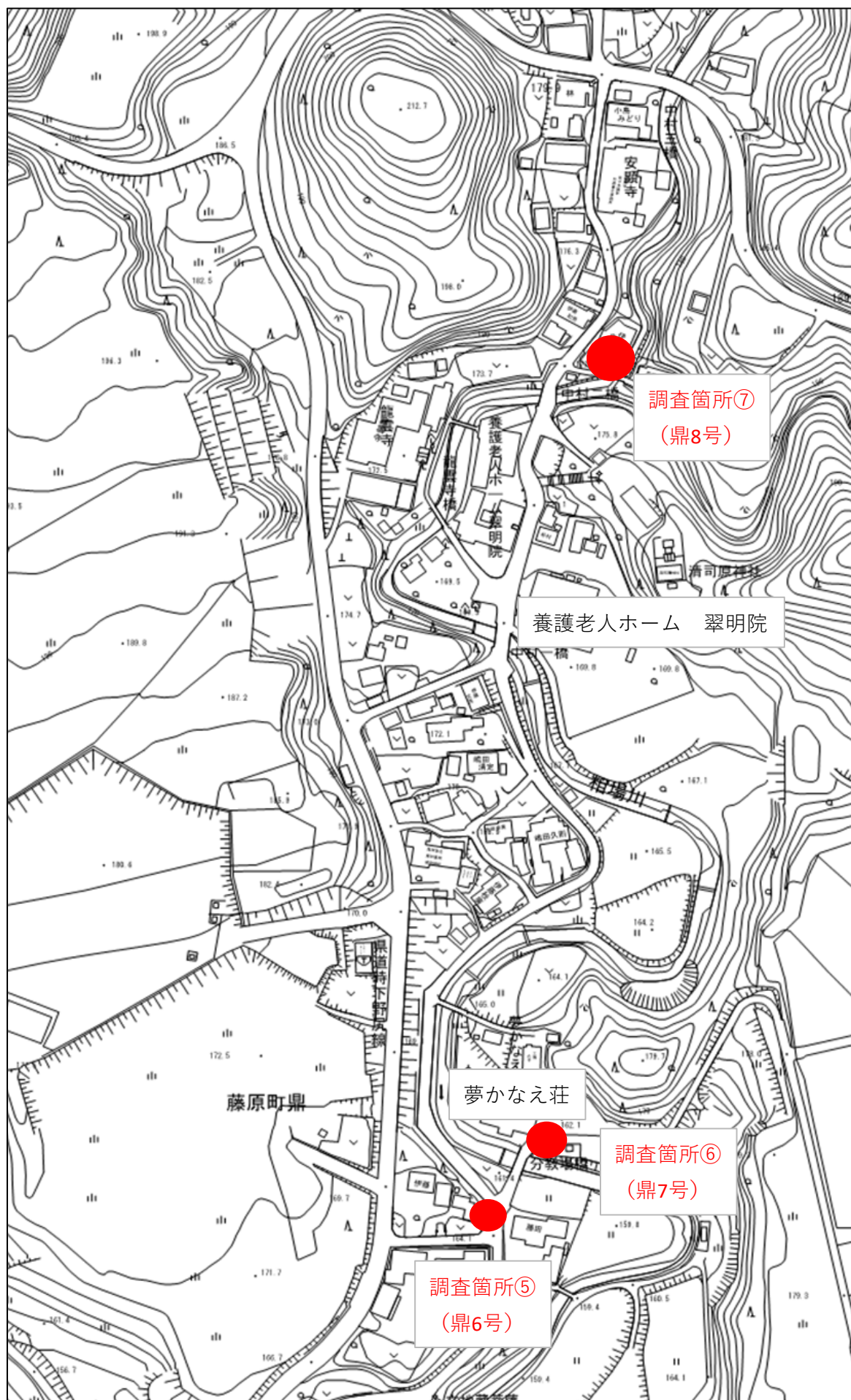

位置図

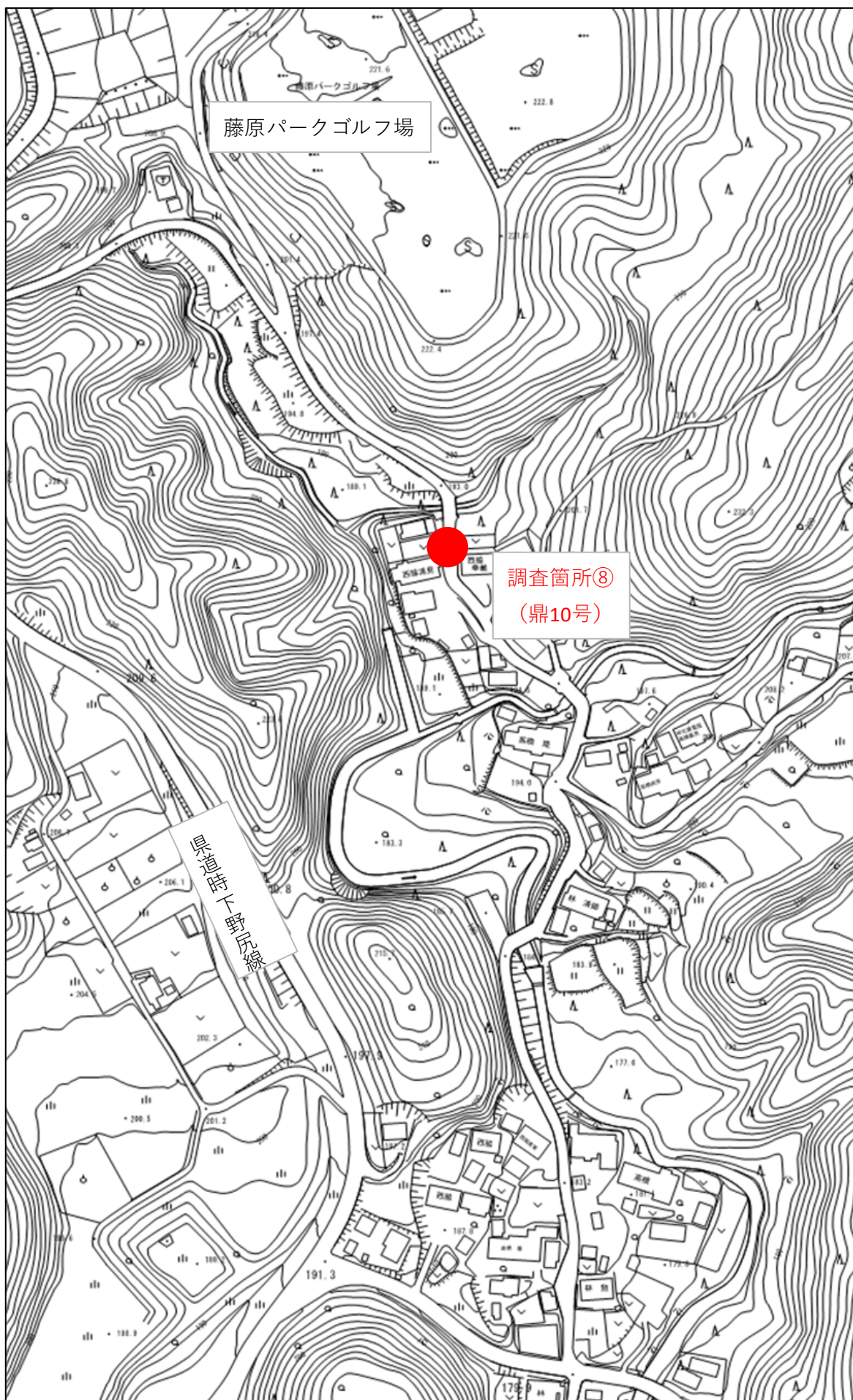

令和7年11月

上之山田地区のみなさまへ

いなべ市水道部下水道課

マンホールポンプ機能診断調査の実施について（お願い）

平素は、下水道事業に対し、御理解と御協力をいただき、厚くお礼申し上げます。

さてこの度、貴地区において、農業集落排水のマンホールポンプにおける機能診断調査を下記のとおり行います。

期間中は、関係車両の通行や一時的な通行止等で、御迷惑をおかけいたしますが、御理解いただきますよう、よろしくお願いいたします。

記

- 1 施 行 業 者 株式会社エステム
- 2 施 行 区 域 裏面位置図のとおり
- 3 施 行 期 間 11月27日（木）・12月3日（水）・12月4日（木） 予定
- 4 施 行 時 間 午前8時30分～午後5時
- 5 施 行 方 法 道路上のマンホール内にある汚水ポンプを吊り上げて、機能診断調査を行います。作業時間は1箇所につき約1時間で、順次移動していきます。
- 6 お 願 い 事 項 作業中は、その区間で通行止になることがあります。誘導員、看板等でご案内しますので、御理解をお願いいたします。

担当課：水道部下水道課 電話72-3515

位置図

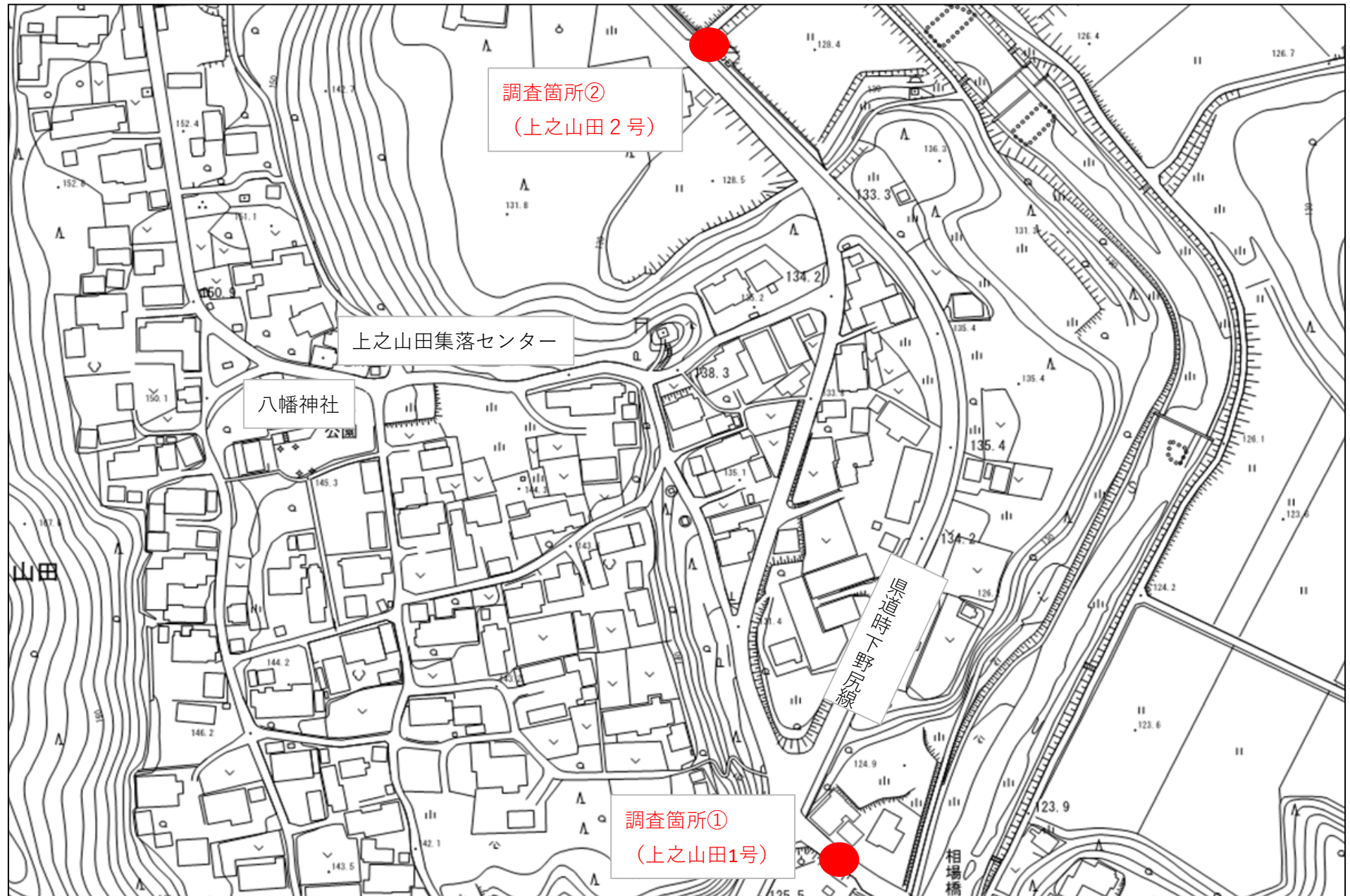

令和7年11月

上相場地区のみなさまへ

いなべ市水道部下水道課

マンホールポンプ機能診断調査の実施について（お願い）

平素は、下水道事業に対し、御理解と御協力をいただき、厚くお礼申し上げます。

さてこの度、貴地区において、農業集落排水のマンホールポンプにおける機能診断調査を下記のとおり行います。

期間中は、関係車両の通行や一時的な通行止等で、御迷惑をおかけいたしますが、御理解いただきますよう、よろしくお願いいたします。

記

- 1 施 行 業 者 株式会社エステム
- 2 施 行 区 域 裏面位置図のとおり
- 3 施 行 期 間 11月27日（木）・12月3日（水）・12月4日（木） 予定
- 4 施 行 時 間 午前8時30分～午後5時
- 5 施 行 方 法 道路上のマンホール内にある汚水ポンプを吊り上げて、機能診断調査を行います。作業時間は1箇所につき約1時間で、順次移動していきます。
- 6 お 願 い 事 項 作業中は、その区間で通行止になることがあります。誘導員、看板等でご案内しますので、御理解をお願いいたします。

担当課：水道部下水道課 電話72-3515

位置図

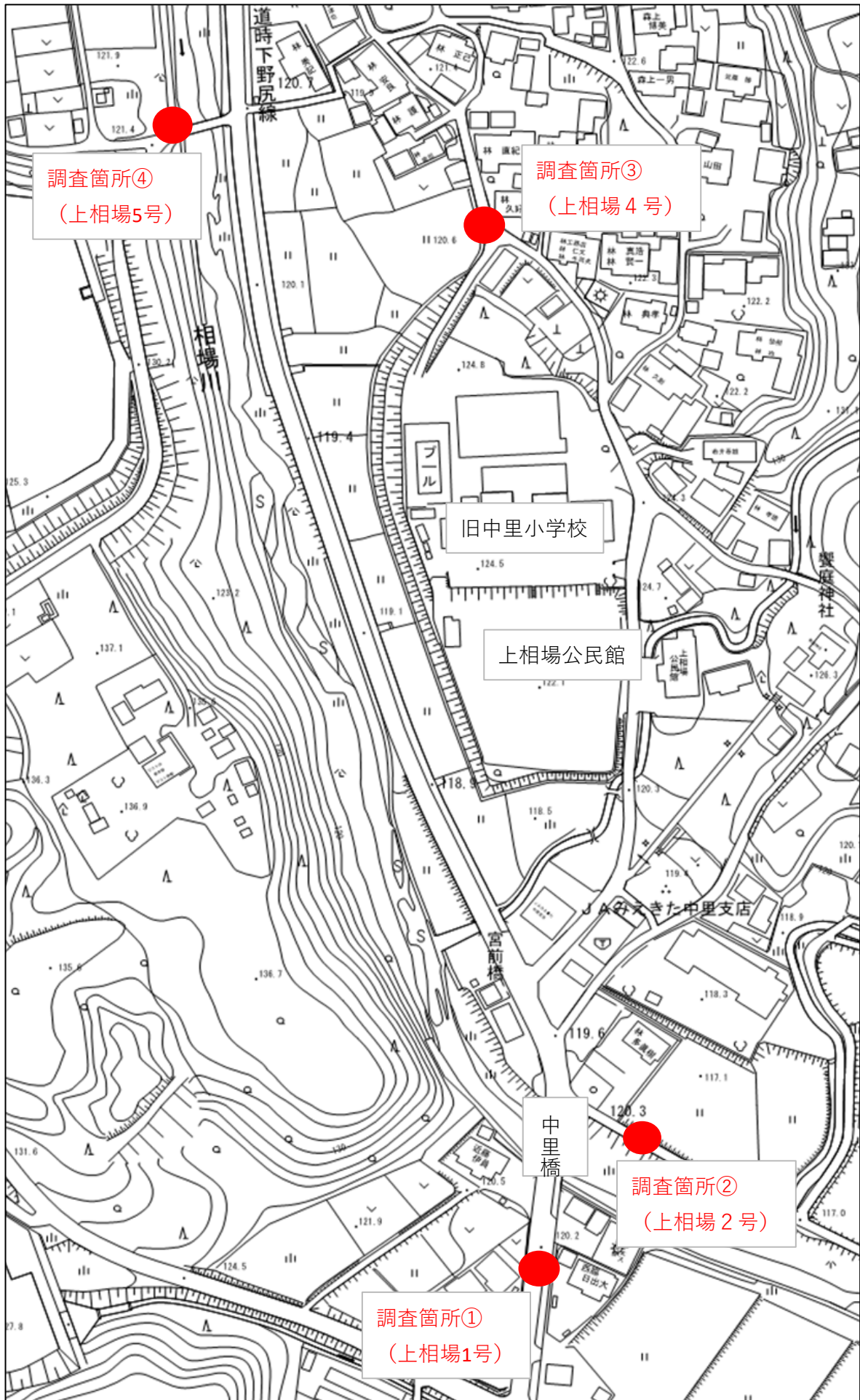

位置図

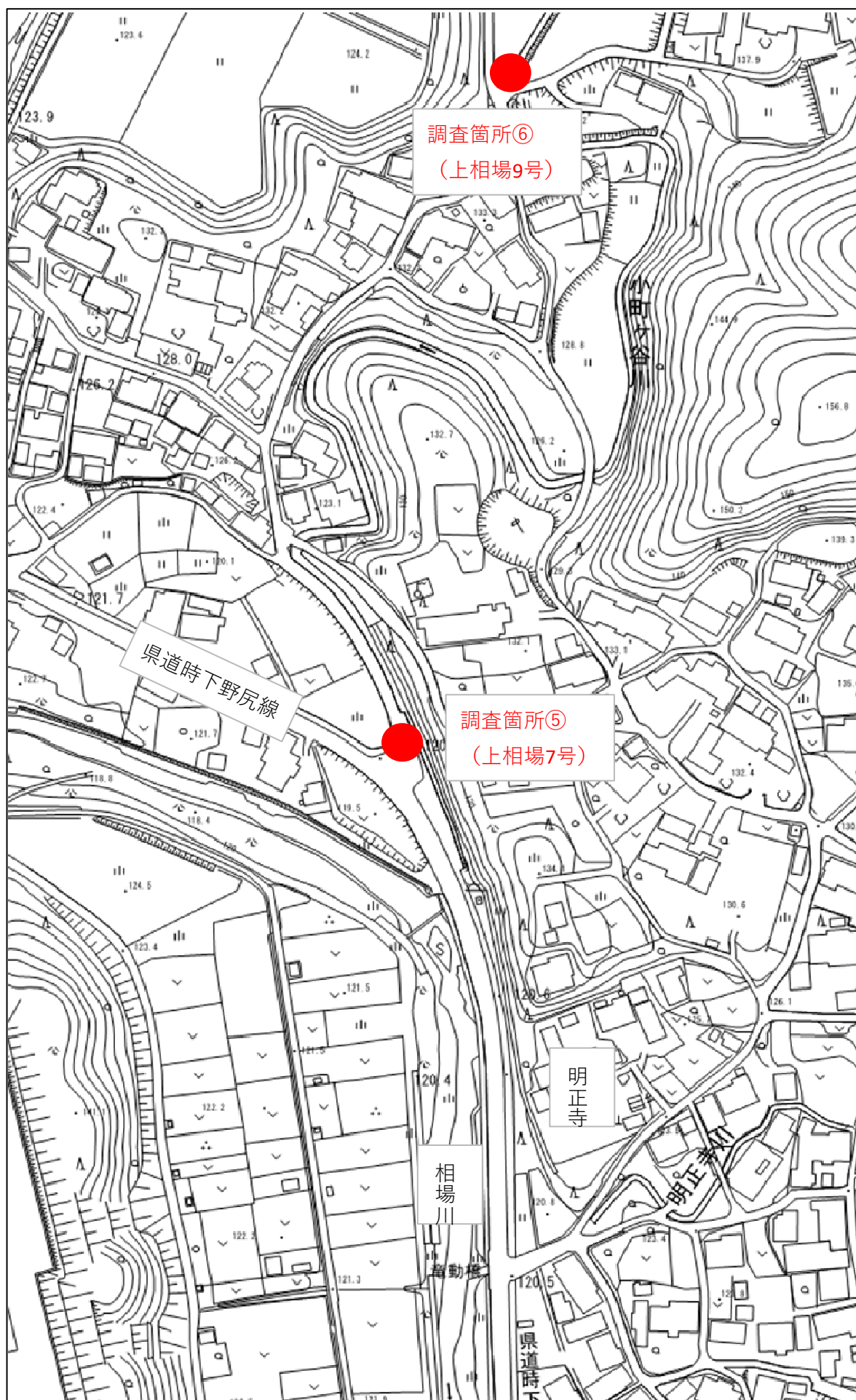

令和7年度 地域づくり講座

『万一の備え』について 体験してみよう！

11月29日（土）

10:00-14:00

雨天決行

当たり前と思っている生活が
できなくなることは？
各地で起きている大災害。
電気、ガス、水道が使えなくなった時
あなたはどのような？

会場 いなべ市役所

玄関前 / シビックコア棟 / ピクニック広場

10:00-12:00

地震の揺れを体験してみよう！
（地震体験車）



◆10:00-13:00. 炊き出し体験

・特殊な袋を使ってごはんを炊いてみよう！

◆11:00-12:00 防災セミナー

・災害への備え

協力：日本赤十字社三重県支部・いなべ支部

既にあるものを工夫して
調理することを
体験してみよう！

特別企画

耐火レンガで作るピザ釜体験！！

10:30-12:00 説明＆火起こし体験
ピザ焼き、試食

12:30-14:00 説明＆火起こし体験
ピザ焼き、試食

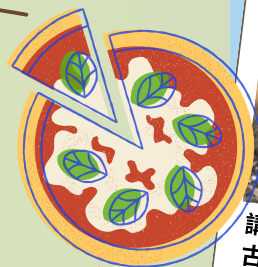

講師：愛弥栄村。（あいやさかむら）
古川容子
いなべ市にて伝統/食/自然を多世代で
体験していく場所づくりをしています。

定員 各回先着10組様（事前お申込要）

体験費用 500円 / 1組

場所 ピクニック広場（見学OK!）

※本事業はいなべ市より委託（共助地域づくり）を受け実施します

企画：北勢地区第1.5層協議体『地域で支え合う会』

後援：いなべ市老人クラブ連合会北勢支部

北勢地区民生委員・児童委員協議会

いなべ市・いなべ市社会福祉協議会

お問い合わせ・お申し込みは下記まで
事務局：いなべ市社会福祉協議会 地域福祉課
電話：0594-41-2945 担当：池村

地域づくり講座とは？

地域をより良くすることを目的に、地域に住む人同士が話し合い考えるための**仲間づくりを目的**として、年に一回開催しています。

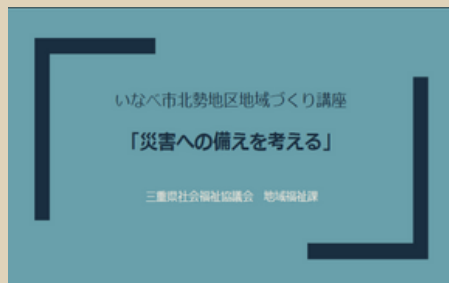

過去開催「能登地震から学ぶ」では
実際の現場のお話を聞いたり
グループワークで「万一の備え」についてディスカッションをしました。

企画【北勢地区第1.5層協議体 地域で支え合う会】とは

令和元年度より、**誰もが住み慣れた地域で暮らし続けることが出来る様に**
北勢町在住の様々な人たちが協力し合いながら、地域の情報や課題等について
話し合っています。参加者は地域での役職の有無に関わらず、思いのある有志の方にご参加頂いています。

青川河川敷のゴミの問題をきっかけに、治田、阿下喜、十社、山郷地区の
清掃活動を始めました。清掃活動後、国道沿いの花壇に「しばざくら」を植え
今では地域の方が草を取ってくれる様になりました。



一緒に活動しませんか！

『地域で支え合う会』活動内容

- ◆開催日：月1回（第2水曜日 9:30-11:30）
- ◆場所：いなべ市ボランティア活動センター
たんぼぼ
- ◆参加いただける方：年齢不問
北勢町に住んで見える方ならどなたでも

**みなさんのご参加を心より
お待ちしております。**