

リンク

# Link

2004

Vol.11

10月号

City Information Magazine

いなべ市情報誌

ご長寿 おめでとうございます

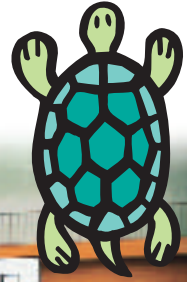

ボランティアのみなさまの協力により、9月5日・12日に盛大に開催された敬老会(市内4会場)から



## CONTENTS 目次

左上:北勢会場 左下:員弁会場  
右上:大安会場 右下:藤原会場

- P2 市長コラム
- P3 話題のひと
- P4-11 各課のお知らせ
- P12-13 図書館通信 中央児童センター
- P14 学校紹介
- P15 いなべ市消防団
- P16-17 お知らせ
- P18-19 ふるさと再発見

市長  
コラム



# 我がまちのメダリスト

アテネオリンピックにパラリンピック、日本選手の活躍が大きな感動を与えてくれました。あの大会に立った選手の姿を見るに付け、そこにたどり着くまでには個人はもちろん、多くの関係者の、想像を絶する努力があったものと敬意を表します。

さて、いなべ市には「メダリストがいらないから寂しいなあー」とお嘆きの方はおられませんか？それが、いらっしゃいますよ。弓矢竜太さん（現 四日市中央工業高校教諭）が第18回ユニバーシアード大会1995福岡の柔道65kg級で銀メダルを獲得いたしました。

その他にもさまざまな分野で、数多くの日本一や入賞者が出ています。例えば、今年の夏、全国中学校柔道大会で5位に入賞した川瀬君（北勢中）、日本武道館書道書道大展示会で内閣総理大臣賞を受賞した長野さん（藤原中）、同じく文部科学大臣賞を受賞された伊藤さん（中里小）。また、夏の全国高校野球選手権三重大会ベスト4（いなべ総合学園高校）、硬式テニスの全日本ジュニア選抜室内選手権大会準優勝（北勢中 伊藤君）、「地域環境保全功労者環境大臣賞」（立田小）、「日本植物園協会賞」（中里小）、「地域環境保全功労者環境大臣賞」（大安中テクニカルボランティア部）、「バケツ稲づくりコンテスト団体の部金賞」（笠間小）、「バケツ稲づくりコンテスト個人の部お米・ごはん賞（銅メダル相当）」（丹生川小の神谷兄妹）、「ソニー子ども科学教育プログラム奨励プロジェクト校」（西藤原小）など、全国的に高く評価され、受賞されました。

今後とも、様々な分野でメダリストや受賞者が誕生し、活躍されますことを期待しています。



地域環境保全功労者環境大臣賞（立田小、大安中）



日本植物園協会賞（中里小）



ソニー子ども科学教育プログラム奨励プロジェクト校（西藤原小）



いなべ市長 日沖 靖



バケツ稲づくりコンテスト団体の部 金賞（笠間小）



書道全国大会大臣賞（左2番目から長野さん、伊藤さん）



# 話題のひと

## 第35回全国中学校柔道大会で5位に入賞

川瀬 英徳君 (北勢中学校3年生)

川瀬君は、8月24日に埼玉県立武道館で開催された「第35回全国中学校柔道大会」に、男子個人戦55kg級の三重県代表として出場し、見事5位に入賞されました。

いなべ庁舎を訪れ日冲靖市長に受賞の報告をした川瀬君は、「全国大会の戦いを前にして何とか勝っていきたいという気持ちを強く持っていました。もし、あっさりと負けてしまうと今までお世話になった先生や先輩に申し訳ないと思ったからです。だから1回でも多く勝っていけるように頑張りました。夢はこのまま柔道を続けていき、もっと練習をして強くなっているんな大会に出ることです。夢に向かって頑張りたい」と力強く話しました。

市長は「いなべ市から全国大会で活躍できる選手が出ていただくことは大変誇らしいことです。これからも一生懸命頑張って、ぜひオリンピック出場をめざして欲しい」と激励しました。



## 書道全国大会で大臣賞受賞

長野 友香さん (藤原中学校3年生) 内閣総理大臣賞  
伊藤 道子さん (中里小学校5年生) 文部科学大臣賞



長野さんと伊藤さんは、8月29日に日本武道館で開催された、高円宮杯日本武道館書道大展示会で内閣総理大臣賞、文部科学大臣賞をそれぞれ受賞されました。

長野さんは、「先生の言うことを聞いて、基礎を勉強したことが受賞につながったと思うし、これからも続けたい」、伊藤さんは「3歳から書道をしてきて、大臣賞をもらえてうれしい。賞をもらってくると、おじいちゃんが飾ってくれる。これからも、一杯賞をもらえるように頑張りたい」と受賞の喜びを話してくれました。

### 文化事業案内 会館のイベント

10月5日(火)から  
チケット発売

## 山本邦山+山下洋輔 アンサンブル尺八とジャズピアノコンサート

日時 12月11日(土) 開演18:30(開場18:00)

場所 北勢市民会館<さくらホール>

入場料 全席自由 3,000円

主催 いなべ市・いなべ市教育委員会

【チケット販売所】北勢市民会館 ※ ☎72-2200  
中央公民館 ☎78-3523  
チケットぴあ ※ ☎057-002-9999  
(土曜日・日曜日・祝祭日は※のみ取り扱います)

※未就学児童の入場はご遠慮ください

問い合わせ先 / 〒511-0428 いなべ市北勢町阿下喜3083-1  
北勢市民会館 ☎72-2200 FAX72-6541

**健康づくり課情報 part.1** 三重の健康づくり総合計画  
ヘルシーピープルみえ・21協働事業



**げんきづくりたいけんのおしらせ**

歩くのに最高の季節となりなりましたが、からだにイイコトしてありますか？

「元気づくり体験」では、こころとからだの元気のために気持ち良く身体をうごかします。どなたでも参加できますので、お気軽に歩きやすい服装でお越しください。

**「基礎コース」 9:15~12:00**

<b>高齢者生活支援センターいこい</b> 10月5日(火) 11月2日(火)	<b>員弁体育館</b> 10月26日(火) 11月16日(火)
<b>北勢福祉センター</b> 10月12日(火) 11月9日(火)	<b>大安体育館</b> 10月7日(木) 11月4日(木)

**「楽しむコース」 9:15~12:00**

<b>大安体育館</b> 10月14・21・28日、11月18・25日(木曜日)
---

- ご準備について：歩きやすい服装、靴、上履きをご持参ください。  
(その他、タオル・着替え・飲料水・帽子など)

お知らせ：10月の元気づくり体験「個別コース」はお休みとなります。

10月31日(日)~11月14日(日) **秋のフェスティバル**

**「健康フェスティバル」11月14日開催!**

11月14日(日)、「いなべ市秋のフェスティバル」のひとつとして「健康フェスティバル」を開催します。現在、実行委員会を立ち上げ協議&推進中です。

詳しい内容については、11月広報にてご案内いたします。お楽しみに♪

10月1日~31日

平成16年度食生活改善普及運動期間  
「おいしい笑顔で1日元気」

**いなべ市栄養教室**

男性の料理教室を隔月1回、地区巡回栄養教室を毎月1回、4町を会場にして開催。それぞれ、午後からはストレッチなどで体を気持ち良く動かします。

**次回予定**

★**男性の料理教室**★

11月29日(月)  
藤原文化センター

★**地域巡回栄養教室**★

10月6日(水)  
藤原文化センター  
11月22日(月)  
大安老人福祉センター

- ・メニューは毎回変わります。簡単でひと工夫の家庭料理です。
- ・参加費用は無料。どなたでも参加できますのでお気軽にお申込みください。



~問い合わせ、申し込み先~

大安庁舎 健康づくり課  
☎78-3515 FAX78-3655

「保健衛生課情報」  
PART6

11月の予定 11月1日～  
11月30日

November schedule

妊婦教室

- ★日 時 11月17日(水) 10:00～
- ★場 所 大安老人福祉センター
- ★内 容 助産師の話
- ★持ち物 母子健康手帳
- ★備 考 1週間前までにご予約ください。



育児相談

- ★日にち・場所
- 11月2日(火) 北勢福祉センター
- 9日(火) 藤原子育て支援センター
- 16日(火) 員弁健康センター
- 24日(水) 大安老人福祉センター
- ★時 間 9:30～11:00
- ★持ち物 母子健康手帳

離乳食教室

【前期】

- ★日 時 11月5日(金) 9:30～
- ★場 所 大安老人福祉センター
- ★対 象 生後3カ月～6カ月の子ども
- ★持ち物 母子健康手帳・エプロン・おんぶひも
- ★備 考 1週間前までにご予約ください。

【後期】

- ★日 時 11月19日(金) 9:30～
- ★場 所 大安老人福祉センター
- ★対 象 生後7カ月～11カ月の子ども
- ★持ち物 母子健康手帳・エプロン・おんぶひも
- ★備 考 1週間前までにご予約ください。



2歳児歯科教室

- ★日にち 11月25日(木)
- ★対象年齢 平成14年10月1日～11月30日  
生まれの子ども
- ★受付時間 9:15～9:30
- ★場 所 大安老人福祉センター
- ★内 容 歯科医師による講話  
栄養士による講話  
歯科衛生士による講話とブラッシング指導
- ★持ち物 レジャーシート(1人用)、コップ、  
手鏡、母子健康手帳  
※染め出しをしますので、汚れても  
いい服装でお越しください。



1歳6カ月児健診

- ★日にち・場所
- 11月18日(木) 北勢福祉センター
- 25日(木) 員弁健康センター
- ★受付時間 13:30～14:30
- ★持ち物 母子健康手帳・健康診査票・尿  
※対象者には個別通知いたします。

3歳児健診

- ★日にち・場所
- 11月4日(木) 北勢福祉センター
- ★受付時間 13:30～14:30
- ★持ち物 母子健康手帳・健康診査票・尿  
※対象者には個別通知いたします。

問い合わせ・申し込み先・・・大安庁舎 保健衛生課 ☎78-3517 FAX 78-1114



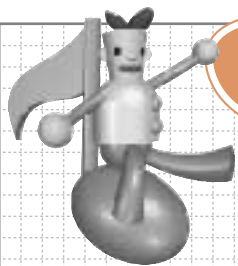

# プロジェクト LOVE & LIVE

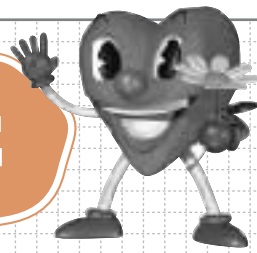

（いなべ市福祉祭協賛事業） （チーム アウローラ）

## team AURORA **入場無料**

# コンサート&バリアフリートーク

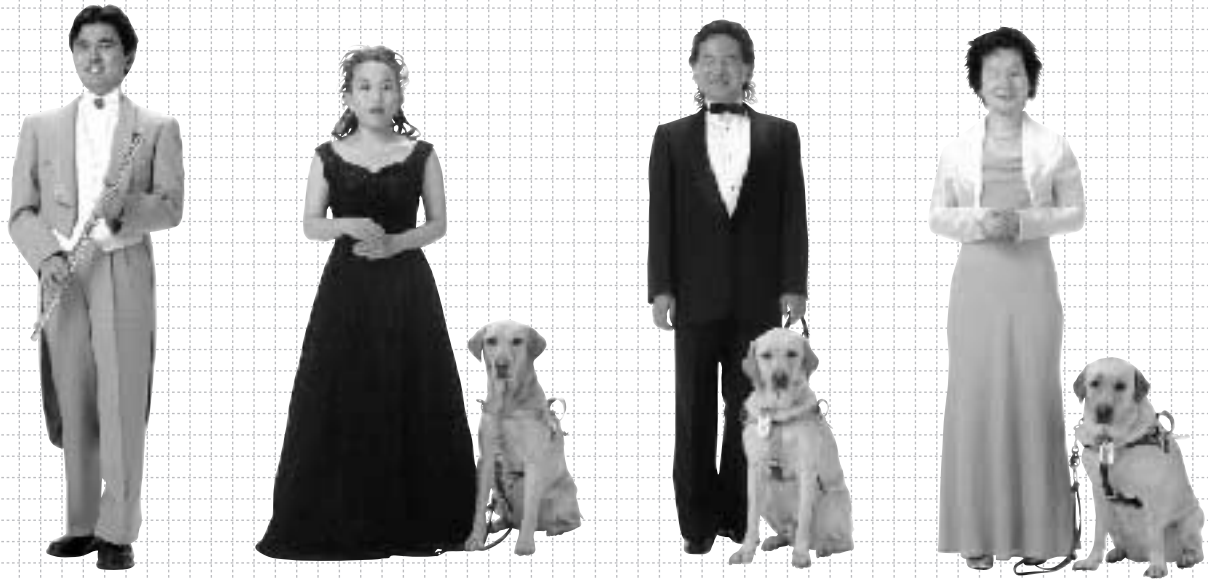

## 11月7日(日) 14:00開演 いなべ市中央公民館 大ホール

音楽とともに視聴覚障害者の喜びや悲しみ、具体的なハンディキャップやその解決法、アイメイトの話などを通じて、障害者および盲導犬に対する相互理解と交流を深めることを目的に開催します。

主催／メシェレいなべ、いなべ市 協賛／いなべ市教育委員会、いなべ市社会福祉協議会

問い合わせ先…… 大安庁舎 人権啓発課 ☎78-3508 FAX78-1114

## 身体障害者巡回相談の実施について

身体障害者の方で、かかりつけの医師がない場合や判定困難な方を対象とした巡回相談を実施いたします。ご希望される方は、11月5日(金)までに大安庁舎 高齢障害課までご連絡ください。

**日 時** 11月18日(木) 13:00～(受付開始)

**場 所** 員弁健康センター(いなべ市役所員弁庁舎西側)

**相談科目** 整形外科、耳鼻科

**相談内容** 整形外科…①手帳交付等要否の医学的判定

②補装具(装具、車いす等)の要否判定

耳鼻科……①補聴器の要否判定

その他、身体障害に関する相談

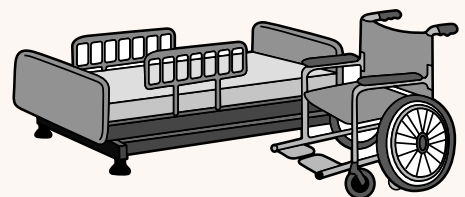

問い合わせ先…… 大安庁舎 高齢障害課 ☎78-3520 FAX78-1114

# 一斉更新 国民健康保険被保険者証について

三重県内の市町村は毎年10月1日で国民健康保険の被保険者証を一斉更新しています。

新しい被保険者証(水色)は、9月下旬に配達記録郵便で郵送させていただきました。配達記録郵便では、配達時に郵便物のあて名本人かご家族の押印または、署名が必要となります。配達時にご不在の場合は、郵便受けに「不在配達通知書」が入りますので、郵便局へ再配達のご依頼をしていただくか、直接受け取りに行ってくださいになります。

また、郵便局での留置期間(10日間)を超えると、保険証は市役所に返還されます。

今現在、更新についての連絡がない場合は、北勢庁舎保険年金課または、各庁舎総合窓口課でお渡ししますので、旧保険証(黄色)をお持ちになっておこしください。

## 《国民健康保険被保険者証(保険証)》

- ・国民健康保険に加入している証明書です。指定医療機関で受診するときに提示すると、医療費が自己負担分の支払いだけですみます(保険診療が適用される医療に限ります)。
  - ・保険証の有効期限は、10月1日から翌年9月30日の1年間です。
  - ・国民健康保険料を滞納している場合は、有効期間を6カ月、3カ月、1カ月に短縮した短期被保険者証に切り替える場合もあります。
  - ・また、著しく滞納している場合は、被保険者証に替えて、被保険者資格証明書を交付する場合もあります。
- ※滞納がある方は、保険証は郵送されませんので北勢庁舎保険年金課または、各庁舎総合窓口課へおこしください。

問い合わせ先……北勢庁舎 保険年金課 ☎72-3829 FAX72-3334

## 国民年金保険料の納付は、安心・便利・確実な口座振替で

国民年金の保険料は、納め忘れがあると老後の年金が減額されたり、受けられないことがあります。さらには、障害年金や遺族年金も受けられないことがあります。

口座振替にしておけば、指定の口座から毎月自動的に振り替えされますので、手間も省けて納め忘れもなく安心です。

大切な年金受給権を確保するため、保険料の口座振替をお勧めします。

### 申し込みは

郵便局・銀行・信用金庫・信用組合・労働金庫  
農協・漁協などの金融機関窓口で

### 手続きに必要なものは？

- ・年金手帳または、保険料納付書
- ・預貯金通帳
- ・印鑑(通帳登録印)

※申し込みの時期によって、口座振替が実施されるまでに1~2カ月かかる場合がありますのでご注意ください。

※口座振替開始月は後日はがきでお知らせします。

問い合わせ先……四日市社会保険事務所 ☎0593-53-5511

# 文化祭開催のご案内

## 員弁

～文芸フェスティバル～  
**10月31日(日)～11月3日(祝)・7日(日)**  
 (9:00～19:00 ※3日については16:00まで)  
**員弁コミュニティプラザ**  
 ★作品展示★地域防災講習会&ミニコンサート  
 ★着つけ体験会★囲碁フェスティバル  
 ★お茶会(7日)  
 ※舞台発表会(7日 9:00～17:00)

## 大安

**11月8日(月)～11月14日(日)**  
 (9:00～20:00 ※14日については16:00まで)  
**中央公民館(旧大安文化会館)  
 大安庁舎ロビー**  
 ★作品展示  
 ★体験コーナー(14日)  
 ★秋の大茶席(14日)  
 ※芸能部門発表会…14日 10:00～15:00

## 藤原

**11月6日(土)～11月7日(日)**  
 (9:00～19:00 ※7日については15:00まで)  
**藤原文化センター**  
 ★作品展示  
 ★餅つき  
 ★三味線・踊り共演(6日)  
 ★バザー・フリーマーケット(6日)  
 ★ハンギングバスケット体験(6日)

## 北勢

～わくわくフェスティバル～  
**11月13日(土)～14日(日)**  
 (13日…13:00～16:30、14日…9:00～15:00)  
**北勢市民会館**  
 ★一般趣味の作品展  
 ★公民館教室作品展  
 ★サークル活動作品展  
 ★抹茶コーナー

作品の出品要項と出展申込書は、各会場または各庁舎総合窓口課でお渡しいたします。みなさまのご参加をお待ちしています。

※Link 9月号掲載の開催案内と日付が変更になっています。

問い合わせ先……大安庁舎 生涯学習課 ☎78-3521 FAX78-3509

**再募集**

## 木造住宅耐震無料診断のお知らせ

最近、起こりました東海沖の地震で市民のみなさまも防災意識が高まっています。

また、近い将来、発生が予測されている東海・東南海地震への対策として、木造住宅耐震無料診断を再度募集いたします。

- 募集戸数** 10戸
- 申込期間** 10月1日(金)～10月25日(月)
- 申込方法** 直接、大安庁舎 住環境整備課へお申し込みください。募集戸数を超えた場合は抽選。申し込み時に、印鑑と建築時期がわかる書類(建築確認申請書写し、登記済証など)が必要です。
- 診断実施日** 平成17年1月～2月ごろ予定
- 診断方法** 市が木造住宅耐震診断講習会を修了した建築専門家に委託して訪問調査・診断します。

### 対象となる建築物

- ・昭和56年5月31日以前に着工された在来工法の建物
- ・階数が2階以下、延べ床面積300m<sup>2</sup>以下の建物
- ・住宅、長屋住宅または併用住宅で住宅部分が過半の建物

### 対象とならない建築物

- ・枠組壁(ツーバイフォー)工法
- ・丸太組工法(ログハウス)
- ・プレハブ住宅

問い合わせ先……大安庁舎 住環境整備課  
 ☎78-3541 FAX78-1114

## いなべ市北勢斎場の使用について

いなべ市北勢斎場一部改修工事に伴い、工事期間中の使用について下記のとおり使用時間の調整をいたします。

期間中、市民のみなさまにはご不便をおかけすることになりますが、ご理解いただきますようお願いいたします。

**修理期間 10月1日～10月20日(20日間)**

### ◆斎場の使用可能時間

告別式時間	斎場使用時間
10:00	11:30～13:30
13:00	14:30～16:30
※15:30	17:00～19:00

※告別式10:00と13:00の時間枠が予約済みの場合に限り、臨時的に時間枠を設けます。

### ◆斎場の使用中止時間

告別式時間	斎場使用時間
8:00	9:30～11:30
11:00	12:30～14:30
14:00	15:30～17:30

問い合わせ先……北勢庁舎 生活環境課  
 ☎72-3946 FAX72-3334



# 下水道情報

## ★下水道宅内排水設備の施工はもう済みですか？

下水道供用(使用)開始区域においては、順次下水道へのつなぎ込みをしていただいています。供用開始区域では、溝がきれいになり、蝇や蚊の発生を防いでいます。汚水が直接川へ流れ込まないため、濁った川も澄んだ流れになってきていて、夏場の悪臭発生も減っています。

各家庭の排水工事を早い時期に行っていただくことにより、下水道施設がより有効に活用されることとなります。早期施工にご協力ください。

なお、施工については市の指定工事店に依頼してください。

- ※ 1. 宅内排水工事については、市の条例で供用開始の日から3年以内に行うことと定められています。
- ※ 2. 下水道使用料は、下水道への接続時点からかかりますのでご了承ください。

## ★井戸水を使用されている方、もしくは今後予定されている方へ

現在、下水道へ排出される水に井戸水を使用されている場合、下記の方法によって下水道使用量を算定しています。

今後、家庭での使用水の形態が変わる場合や、井戸水メーターを設置される場合は担当課までお問い合わせください。

### 井戸水のみを使用

- ・井戸水専用メーターを設置し、下水道使用量とする。(メーター器は役所にて貸与。設置工事は使用者負担。)
- ・井戸水専用メーターを設置していない場合は、1使用月(2カ月)で1人あたり15m<sup>3</sup>使用したものととして下水道使用量を認定する(認定汚水量)。(世帯人数×15m<sup>3</sup>)

### 水道水と井戸水を併用して利用

- ・井戸水専用メーターを設置し、水道水使用量に算定したものを下水道使用量とする。(メーター器は役所にて貸与。設置工事は使用者負担)
- ・井戸水専用メーターを設置していない場合は、水道水使用量と井戸水の認定汚水量とを比較し、多い方を下水道使用量とする。

※メーターを設置せず、汚水量認定の方法で算定されている方は、世帯人数に変更があった場合、速やかに担当課まで申告してください。

問い合わせ先……北勢庁舎 下水業務課 ☎72-3515 FAX72-2260

## 消費税法の改正について

平成15年の税制改正により、消費税法が改正され、納税義務が免除される課税期間の基準期間における課税売上高の上限が1,000万円(改正前3,000万円)に引き下げられました。これにより、平成15年分の課税売上高が1,000万円を超える方は平成17年分の消費税等の確定申告が必要になりますので、消費税課税事業者届出書の提出が必要です。

また、簡易課税制度を適用することができる課税期間の基準期間における課税売上高の上限が5,000万円(改正前2億円)に引き下げられました。

なお、消費税法上、課税事業者の方で一般課税により消費税の計算を行う場合、消費税の仕入税額控除を受けるためには、課税仕入れ等の事実を記録した帳簿および課税仕入れ等の事実を証する請求書等の両方の保存が必要になります。

また、簡易課税制度の選択の有無に関係なく、所得税法では、一定の方に対して、記帳および記録保存の規定が設けられています。

詳しくは、桑名税務署にお問い合わせください。



国税庁ホームページアドレス  
<http://www.nta.go.jp/>

問い合わせ先……桑名税務署 ☎22-5123

**11月1日**は市県民税第3期の納期限です。お忘れのないように納めてください。

問い合わせ先……員弁庁舎 納税課 ☎74-5803 FAX74-5800

# 藤原パークゴルフ場 新コースオープン

## 場所

いなべ市藤原町鼎エコ福祉広場内  
藤原パークゴルフ場

## 料金

18ホール 大人500円 子ども300円  
1日プレー券 大人1,200円 子ども500円  
貸道具代 100円

こんにちは、「うめぼ〜や」です。

農業公園エコ福祉広場のパークゴルフはもう体験したかな？

10月からパークゴルフ場に新しく18ホールがオープンしたんだ。新しいコースも従来のコース同様楽しいコースなんだよ。

パークゴルフはクラブとボールがあれば、子どもからお年よりまで楽しめるから、みんな遊びに来てね！（クラブとボールはパークゴルフ場で貸し出しをしているからね）

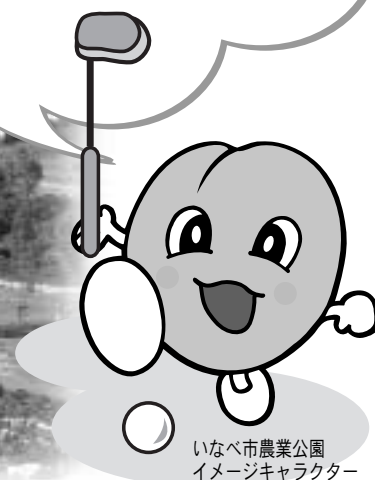

いなべ市農業公園  
イメージキャラクター  
「うめぼ〜や」

## ガーデニング講習会



クリスマスに向けての寄せ植えづくり

ポプリの小箱づくり



**日時** 10月16日(土) 13:30~

**場所** いなべ市藤原町鼎エコ福祉広場 ガラス温室(南)

**講習内容** クリスマスに向けての寄せ植えづくり  
ポプリの小箱づくり

**参加費** 無料

手袋、エプロンをご持参ください。  
当日作っていただいた寄せ植えは、お持ち帰りいただけます。

問い合わせ先……いなべ市農業公園 ☎46-8377 FAX46-8385

ぼたん  
しょうぶ  
コース

うめ  
ふじ  
コース

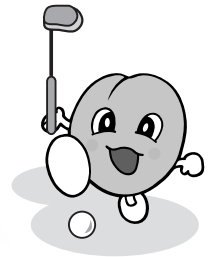
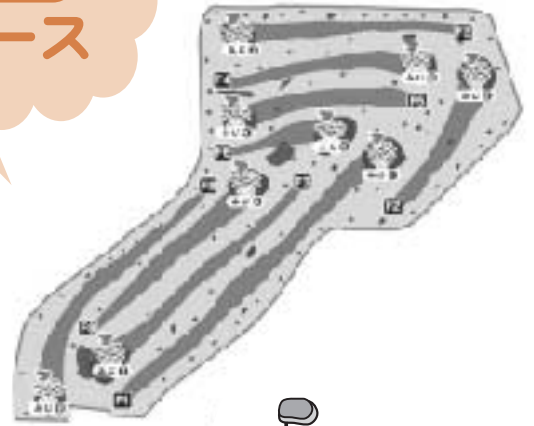

18ホール／パー66／737m

18ホール／パー66／975m

問い合わせ先……いなべ市農業公園 ☎46-8377 FAX46-8385

## 聖宝寺もみじ祭り

秋になると赤に染まったもみじや、黄色に染まったイチョウが訪れる人々を魅了し、ライトアップされると幻想的な空間を創りだします。

**時期** 11月17日(水)～11月24日(水)

**場所** 藤原町坂本

問い合わせ先……藤原庁舎 商工観光課 ☎46-6309 FAX46-6319



# いなべ市図書館通信



**開館** 平成12年10月1日  
**床面積** 256㎡(書庫含む)  
**蔵書冊数** 約14,000冊  
**登録者数** 約1,800人



読む 借りる 学ぶ 調べる 集う 憩う 育む **みなさまの暮らしに 図書館を!**

**おはなし会**  
 毎月第1土曜日と第3火曜日  
 10:30~11:30

絵本や紙芝居の読み語りをを行います。読み手も、聞き手も、自由に参加できます。お友だちを誘ってお越しください。

いなべ市の東の玄関口、員弁町のコミュニティプラザに併設されている小さな図書室は、新市誕生で「員弁図書館」に改名されました。  
 市内の図書館や三重県立図書館をはじめ、県内の図書館とインターネットで情報を共有し、市民の生涯学習にご協力いたします。  
 小さな図書館の小さな本の中から、あなたの探している大きな世界に出会えるよう応援します。



**小学3年生図書館見学**

Q: 仕事をしていてどんなことがうれしいですか?  
 A: ①小さい子から高齢者の方までいろんな方と毎日出会うこと  
 ②本を読んで楽しかった、役に立つといわれた時

**利用案内**

**開館時間**  
 員弁・北勢・藤原図書館 9:00~17:00  
 大安図書館 9:30~17:30

**貸し出し**  
 個人5冊まで:15日以内  
 団体100冊まで:30日以内

図書館カレンダー	10月	日	月	火	水	木	金	土	11月	日	月	火	水	木	金	土
	October	●	●	●	●	●	1	2	November	●	1	2	3	4	5	6
		3	4	5	6	7	8	9		7	8	9	10	11	12	13
		10	11	12	13	14	15	16		14	15	16	17	18	19	20
		17	18	19	20	21	22	23		21	22	23	24	25	26	27
		24/31	25	26	27	28	29	30		28	29	30	●	●	●	●

□…休館日 月曜日(全館)・月末

員弁図書館 ☎74-4144 北勢図書館 ☎72-2200 大安図書館 ☎87-0021 藤原図書館 ☎46-4150

屋根のない学校 イベント・講座案内

## 森の水辺の音楽会



日時:10月17日(日)13:30~15:00(雨天決行)  
 演奏:三重交響楽団金管アンサンブル 入場無料  
 場所:屋根のない学校 国道306号沿「簡易パーキングふじわら」  
 (いなべ市藤原町坂本)すぐ

- 【子どもたちのおもしろ講座】**
- 10月2日 魚と自然のおもしろ教室 (第1土曜日午前)
  - 10月3日 ネイチャークラフト教室 (いつもは第4日曜日午前)
  - 10月9日 楽しい昆虫の観察と採集 (第2土曜日午前)
  - 10月10日 いろんな植物を知ろう (第2日曜日午前)
  - 10月16日 自然は友だち (第3土曜日午前)
  - 10月30日 昔、昔のふるさと発見 (年5回)



問い合わせ先 藤原文化センター ☎46-4311 FAX46-4312

# 中央児童センター

## 『おえかきハイキング』

**日時** 10月23日(土) 9:30~15:00 (雨天中止)  
**場所** 両ヶ池公園 **参加費** 100円  
**内容** みんなで歩いておえかきして、公園でお弁当を食べましょう。工作やゲームもあるよ。  
**申し込み** 学校を通じてチラシを配ります。



## 『花遊び教室』

**日時** 11月6日(土) 9:30~12:00 **場所** 中央児童センター  
**対象者** 市内3年生~6年生 **参加費** 100円  
**講師** 石川理恵子さん(大安町在住)  
**内容** 花入れ付のタペストリーを作ります。みんなの創意工夫をいかしましょう。  
**申し込み** 学校を通じてチラシを配ります。

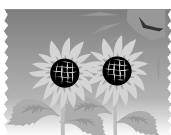

## 第1回いなべ市子ども凧上げ会

**日時** 11月27日(土) 藤原町 9:30~12:00  
 12月5日(日) 員弁町 9:30~12:00  
 11日(土) 大安町 9:30~12:00  
 12日(日) 北勢町 9:30~12:00  
 18日(土) 藤原梅林公園 10:00~15:00 (予備日19日)



**場所** 各町で開催 **講師** いなべ市子ども発明クラブ  
**参加費** 100円  
**内容** いなべ市子ども発明クラブ1周年記念イベントとして、各町で凧作り教室を行います。その凧に夢や願いをのせて12月18日(土) 藤原梅林公園で、凧上げ大会を行います。親子でぜひ、参加ください。また、大会と一緒に企画・参画・お手伝いいただける方を募集します。子どもの好きな方、凧上げの好きな方、年齢は問いません。気軽にお電話ください。

## 第1回いなべ市子ども文化祭

**日時** 11月13日(土) 9:00~19:00 14日(日) 9:00~15:00  
**場所** 中央児童センター  
**内容** 児童センターの教室やクラブなどで作った作品の展示とものづくりコーナーで工作やおやつ作りをしましょう。楽しい催しが盛りだくさんです。お楽しみに!

## 問い合わせ・申し込み先

中央児童センター

☎/FAX 77-0014

## 10月行事予定

8(金) ○ 英会話・パソコン教室	20(水) 後
9(土) 休館日	21(木) ○
10(日) 休館日	22(金) ○
11(月) 休館日	23(土) ハイキング・合宿
12(火) ○	24(日) 休館日
13(水) 後 おひさまくらぶ	25(月) 休館日
14(木) ○	26(火) ○
15(金) ○ 英会話・パソコン教室	27(水) 後 おひさまくらぶ
16(土) クラブ	28(木) ○
17(日) ○ 自由開館日	29(金) ○ パソコン教室
18(月) 休館日	30(土) 英会話合宿
19(火) ○	31(日) 休館日

## 11月行事予定

1(月) 休館日
2(火) 子ども文化祭準備のため閉館
3(水) 休館日
4(木) 子ども文化祭準備のため閉館
5(金) 子ども文化祭準備のため閉館
6(土) 花遊び教室
7(日) 子ども文化祭準備のため閉館

### 自由に遊べます

○の日…1日自由に遊べます  
 後の日…午後遊べます  
 ただし予定が変わることもありますので電話でご確認ください。

## いなべクラブ対抗野球大会参加チーム募集!!

**主催** いなべ市体育協会・東員町体育協会  
**日時** 10月24日(日)、31日(日)、予備日11月7日(日)  
**場所** 大安スポーツ公園野球場ほか  
**参加資格** 原則として、いなべ市および東員町在住者または勤務者で、中学生以上の男女  
**参加費** 1チーム 2,000円  
**申し込み締切日** 10月11日(祝) 17:00 土・日・祝日はFAXのみの受け付けとなります。  
**申し込み方法** 申し込み用紙に必要事項(チーム名、代表者名、住所、連絡先電話を記載したもの)を記入し、参加費をそえて下記に提出してください。FAXでも受け付けます。



問い合わせ・申し込み先…いなべ市体育協会事務局

(中央公民館内いなべ市教育委員会スポーツ振興課内) ☎78-3576 FAX 78-3526

# 学校紹介

★今月の紹介校

丹生川小学校・阿下喜幼稚園



丹生川小学校

全校登校日

## '04 夏の思い出

7-ルール



暑かったので、泳ぎに来る子も多かった。おかげで上手になった。暑いときのプールは最高!

キャン7

やっぱ、こういう「自然!」って感じのところで、アツアツのカレーを食べるとちよつとちがうんだな~。

私、こう見えても怖がりなんです。肝試しと聞くだけで、係の子の怖~い話がめちゃめちゃ怖かった。ついに、順番が来た。パートナーがちよつと頼りなかった。「来る、来る!!!」「わっ~!!!」「きゃーっ!!!!」怖~い話に影響されて小さいことでも驚いてしまった。

お母さんの実家まで電車で行って、途中の駅の写真を撮った。

ラジオ体操に休まず行った。

25m泳げるようになった。

子供会活動など

ラジオ体操、太鼓練習、ドッジボール大会、合宿等もあった。

2学期始業式

夏休みの宿題を持って登校。自分の自由研究に満足。



ドッジボール大会でいっぱい受けることができたし、当てることもできた。

児童館でお皿を作った。

朝3時に起きてお父さんの仕事について大阪に行った。

## 川あそび

わーい、きもちいいなあ



阿下喜幼稚園



子どもたちは、本来自然の中で遊ぶことが大好きです。しかし、今は環境や社会情勢の変化などにより、昔のように遊んでいる姿を、なかなか見かけることがありません。

私たちは、今の子どもたちにも、自然の中で遊ぶことの楽しさを味わってほしいと常に思っています。自然の中で本物に触れ、生の体験をすることは、書物などからでは、絶対に得ることができない貴重な価値を持っています。自然の中での体験や思い出は、生きる上での大切な糧になっていくのではないのでしょうか。『あんな所へ行ったなー』『あんなふうにして遊んだなー』...など何かにつけて思い出すものです。そんなふるさとでの思い出が、1つでも多く残ればと思っています。

阿下喜幼稚園では、週に1回、リュックサックとお弁当、水筒を持って、野原、神社、公園、川等へ園外保育に出かけます。自然の中で、体も心も思い切り動かして楽しく遊んでいます。今回は、みんなで川遊びに行きました。まず、川の危険性を話してから、遊びに入りました。始めは、川の中へおそろおそろ足を入れていた子も、次第に慣れて、「わー、流されるー」と言って腹ばいになって、水の流れに身をまかせている子、お風呂のようにつかって、「気持ちいいー」と言っている子、魚やカニを見つけてつかまえている子など楽しい川遊びでした。これからも、子どもたちにとって魅力ある場所を見つけて園外保育に出かけたいと思っています。



みんなで食べるお弁当はおいしいなあ



\* 今月号の「いなべ市消防団NEWS」は、北勢町消防団が担当しました。

# いなべ市消防団 NEWS

問い合わせ先……員弁庁舎 総務課 ☎74-5801 FAX 74-5800



北勢町消防団は、西分団・北分団・東分団・南分団の4分団があり、副団長以下90人で組織しています。

## 1. 花火大会の警備

8月に行われました花火大会の警備を行いました。みなさまが、安心して花火を楽しんでいただけるよう、万全の警備を心がけました。

## 2. 消防団防災訓練の実施

8月29日(日)、いなべ市北勢町消防団による防災訓練が、阿下喜保育所で行われました。

午前9時のサイレン吹鳴と「地震により火災が発生」の無線を合図に消防団員は、各地区の消防団詰所を出動しました。また、同時に阿下喜地区の自治会長さんと団員による消火栓を使用した消火訓練・消防車の誘導などの交通整理訓練も平行して行われました。

その後、会場を東町自治会に移動し員弁北分署員の指導による消火器取扱訓練と天ぷら油火災の実演が、住民の方を対象に行われました。



◀ 火点での放水



▲ 消火器訓練



◀ ホース延長

## 3. 防火パレードの実施

11月14日(日)に、消防自動車による防火パレードを行います。

これは、秋の全国火災予防運動にあわせ管轄区域内の防火啓発を行いながら消防自動車にてパレードを行うものです。平成16年度全国统一防火標語「火は消した? いつも心に きいてみて」。火の元、火の後始末にはご注意ください。

いなべ市内にお住まいの20歳以上の方で、消防団活動に興味のある方は、お住まいの地区の分団長または、員弁庁舎 総務課 ☎74-5801へお問い合わせください。

## 北勢西分団



▲ ホース点検

昨年、私たち西分団員は、自治会長と合同で消火栓用ホースの点検を行いながら消火栓の取り扱いを覚えていただきました。

今年の防災訓練では、合同訓練を行い、その後の消火器取扱訓練に参加いただき、初期消火を地元住民と一緒にできるように励んでいます。

分 団 長：武藤久伸 副分団長：藤田宏哉  
担当区域：阿下喜地区

## 北勢北分団

私たち北分団員は、北勢町の北部に位置する十社地区を管轄する消防団です。

十社地区は特に山林部が多く、火災発生時には水利の確保が最優先課題です。このため、およそ2週間に一度、定期的に消防車で地域を巡回したり、水利の点検、揚水訓練等を実施して、日々地域における火災の発生防止等に努めています。

分 団 長：藤田裕之 副分団長：片山俊哉  
担当区域：十社地区



▲ 小学生の詰所見学

## 北勢東分団



▲ 消火栓放水

自治会の要望により、消火栓の取扱方法等の訓練を行いました。団員による消火栓の取扱方法の説明の後、住民の方に実際に放水の訓練をしていただきました。非常の際には「自分たちの住む地域は、自分たちの手で護る」団員の訓練に努めます。

分 団 長：渡辺安弥 副分団長：堀田博史  
担当区域：山郷地区

## 北勢南分団



▲ 中継放水訓練

毎月2回、消火栓等の点検を実施し、団員全員が、火災、災害時に素早く行動できるよう知識と技術の向上に努めています。

また、台風、地震等の災害時に団長からの指令があり次第、即座に対応できる体制をとっています。

団員の結束は強く、規律も厳格ですが、消防活動後は、和気あいの分団です。

毎年6～7月の夜、治田小学校で、いつ発生するかわからない火災、災害に備え、地域住民の安全のために訓練に励んでいます。

分 団 長：小森一範 副分団長：清水昭夫  
担当区域：治田地区

**お知らせ**

**いなべ市役所**

〒511-0293 いなべ市員弁町笠田新田111番地  
ホームページ <http://www.city.inabe.mie.jp>

**第2回ふじわら作業所まつり**

**日時** 10月16日(土)10:00開会 雨天順延…17日(日)  
**場所** ふじわら作業所

**プログラム**

10:00～ 開会  
10:20～ 小学校出し物 バザー出展開放  
バンブー太鼓 ゲストイベント  
12:20～ 小学校出し物 ふじわら作業所  
みんなで歌って踊るゲストイベント  
13:30～ 豪華賞品があたる大抽選会

たくさんイベント出店で  
お待ちしております  
みなさま、お誘い合わせの上  
お越しください!!



**問い合わせ先** ふじわら作業所 ☎/FAX46-4790

**司法書士による無料相談**

**日時** 11月6日(土)9:30～16:00  
**場所** 桑名市民会館3階 第1会議室

多重債務に関する相談、不動産・会社等の登記に関する相談  
※予約は不要です。ただし、相談者が多数の場合は、お待ちいただくことがあります。

**問い合わせ先** 司法書士会桑員支部長  
司法書士 諸戸 誠 ☎0567-67-1626

**障害者就職面接会の案内**

**日時** 11月24日(水)13:00～15:30  
**場所** 桑名市コミュニティプラザ 桑名市大山田1丁目7-8  
**参加費** 無料

**問い合わせ先** ハローワーク桑名・雇用開発部門  
☎22-5141 FAX23-2604

**元禄芭蕉回廊 大垣**

**芭蕉が活躍した元禄時代の活気が今、大垣に蘇る**

大垣市では10月10日から43日間、  
中心市街地を舞台に「元禄芭蕉回廊  
大垣」を開催します。  
芭蕉がすごした自由で創造的な世界  
を現代の大垣流に再現し、個性豊かな  
10の体験館により華やかな元禄時  
代の歴史・文化・芸術が体感できます。



**日時** 10月10日(日)～11月21日(日)43日間10:00～17:00  
**場所** 大垣市中心市街地(大垣駅通り・本町通りを中心とする一帯)  
**入場料** 無料

**問い合わせ先** 大垣市芭蕉生誕360年祭推進協議会事務局  
☎0584-81-4111

**生ごみ減量と再資源化を目指して**

生ごみたい肥化を始めようとしたきっかけは、  
①昨年のRDF爆発事故の遺族である川島さんがごみゼロ運動に積極的に  
取り組んでいる事  
②消防は勤務体制から食事は自炊によることが多く、生ごみが多く出る  
ことから、ごみの分別等いろいろ話し合い取り組んだ。  
③RDF爆発事故以来、桑名市消防本部は毎月19日を「安全の日」として  
主にそれぞれの所属で安全管理について話し合っているが、その場  
で「自分たちにもできることは」と考え、生ごみたい肥化の話が話題になった事。  
④桑名市はISO14001を取得し、また桑名市リサイクル施設「クルクル  
工房」があり環境問題・生ごみたい肥化事業に積極的に取り組んでいる事。

**生ごみたい肥化事業とは**

- ①「嫌な臭いが出ない自然なたい肥化」の方法を取り入れた生ごみた  
い肥化事業を進めています。
- ②発酵に電気を使わず、環境にも優しいので「一次処理」と「完熟化」か  
ら成り立っています。一次処理は透明な衣装ケースを用い、各家庭  
で行うことができます。
- ③一次処理だけでは発酵が完全でなく、まだ肥料には適しません。
- ④そこで生ごみを一次処理したものを桑名市堆肥化処理施設「クルクル  
工房」で完熟し、有機肥料を作ります。有機肥料はこの事業に参加  
した市民に還元します。

桑名市消防職員全員が、殉職された2人の意志を無にしないためにも、  
安全管理に十分注意を払い、自分たちでできる事は何かを考え、日々  
研鑽していきたく思います。

その1つとして、生ごみの減量と再資源化を考え、消防職場の中で  
生ずる生ごみをたい肥化し、少しでもごみを減らし社会に貢献する事  
が必要と考えます。

**問い合わせ先** 桑名市消防署員弁南分署  
☎78-1999 FAX78-2744

**安全な街を…あなたの手で**

警察は犯罪被害者の方が、児童虐待、性犯罪などにあわれ、  
苦しみを誰にも相談できず1人で悩みを抱えている方に対し、  
個々の窓口相談を設置し、必要な助言を行っています。

警察だけで対応できない場合は、他機関を紹介するなど被害  
者の問題解決に役立つよう支援しています。

また、専門家による法律相談やカウンセリングも毎月1回  
予約制で行っています。

**問い合わせ先** 員弁警察署 ☎84-0110  
警察本部被害者対策室 ☎059-222-0110

## ひとのうごき

人口 / 45,456人 男 / 22,530人 世帯数 / 14,073世帯  
 女 / 22,926人 9月1日現在

### 映画上映会 自転車で行こう

**日時** 11月23日(火・祝) 14:00~(開場:13:40)  
**場所** 桑名市コミュニティプラザ  
**入場料** 一般1,100円(前売り1,000円)  
 障害者・介助員(1人)・高校生以下800円  
**主催** 桑名自閉症児親の会  
**後援** いなべ市・いなべ市教育委員会ほか

【チケット取扱所】  
 桑名市一番街 福祉の店「わくわく」  
 四日市市松本 子どもの本専門店「メリーゴーランド」

**問い合わせ先** 桑名自閉症児親の会  
 ☎42-0868

### 2005(平成17年)版 三重県民手帳の申し込みについて

三重県民手帳は、県のすがたや市町村統計資料、暮らしに役立つ情報を掲載しています。必要な方は、予約申込書(各自治会で回覧)にご記入いただくか、直接員弁庁舎企画課(☎74-5802)に申し込みをしてください。※各自治会で申し込みの方は、住所地の総合窓口課で、また、企画課に直接申し込みの方は、企画課へ取りに来てください。

主な掲載内容・行事予定、日記欄、県内の主な行事・統計資料  
 ・県内の行楽地、桜の名所ガイドなど

サイズ・ポケット版 14cm×8.5cm・ビジネス版 22.5cm×13cm

頒布価格・ポケット版400円・ビジネス版650円

申込締切 10月18日(月)まで 発行予定 11月中旬

**問い合わせ先** 員弁庁舎 企画課  
 ☎74-5802 FAX74-5822

### 北勢町観光協会探訪ハイキング

**日時** 10月31日(日)受付:9:30~10:00  
 ※中止の場合は、当日7:00に北勢町  
 商工会ホームページでお知らせします。

<http://www2.cty-net.ne.jp/~woodhead/>

**集合場所** 三岐鉄道『伊勢治田駅』

**コース** 伊勢治田駅ー青川峡キャンプパーク  
 ーキャンプ場炭火焼ハウス(昼食)ー伊勢治田駅  
 (約8km)

※参加者の中から抽選で地元特産品を  
 プレゼント。また、炭火焼ハウスで  
 ぜんざいをふるまいます。

**持ち物** お弁当、水筒、雨具、その他各自必要と思われる物

**問い合わせ先** いなべ市北勢町観光協会事務局  
 ☎72-3131 FAX72-6004  
 E-mail woodhead@m2.cty-net.ne.jp

### 交通事故無料相談

(社)日本損害保険協会では、交通事故に関する相談を受けています。

電話相談(面接も可)

弁護士相談

月曜日~金曜日(祝祭日は除く)

毎週木曜日

9:00~12:00 13:00~17:00

13:00~16:00※要予約制・要面談

**問い合わせ先** 四日市自動車保険請求相談センター  
 ☎0593-53-5946

### ケーブルテレビ「いなべ10」情報

いなべ市  
 情報番組

「いなべ10」では

出演者を募集しています

募集コーナーは、いなべレポートの「サークル紹介」と「グルメシティ」です。

#### 番組内容

\*サークル紹介\*

市内の活動しているサークル等の活動内容の  
 紹介と参加加入方法の紹介

\*グルメシティ\*

ランチ、店長おすすめの一品、営業時間の紹  
 介(視聴者へのプレゼントをお願いします)

今後もより良い番組を制作するために、みなさまか  
 らのご意見・ご感想をお待ちしています。

**問い合わせ先** 員弁庁舎 企画課  
 ☎74-5802 FAX74-5822

### 10月は中小企業退職金共済制度 加入促進強化月間

中小企業退職金共済制度の加入促進については、  
 勤労者退職金共済機構の独立行政法人化に伴い、  
 加入目標の中期計画を策定し、退職金制度の普及  
 状況が未だ十分ではない中小零細企業に対して、  
 効果的・効率的な加入促進対策を展開しています。

次の3つを重要な柱として積極的に取り組むこ  
 ととします。

- ①退職金制度を持たない中小企業に対する新規  
 加入の促進
- ②追加加入の促進(包括加入の原則)
- ③適格退職年金制度から中退共済制度への促進

**問い合わせ先** 中退共 ☎ 03-3436-0151  
 FAX 03-3436-0400