

いよいよ確定申告の時期がやってきます！

年金所得を申告されるみなさんへ

公的年金等を受給されている方を対象に、平成19年分の確定申告説明会を行います。

説明会では、職員等の指導（アドバイス）を受けながら、**ご自分で申告書を作成し、提出することができます。**

	日程	時間	会場
北勢	1月29日(火)	1回目 10:00～・2回目 13:30～	北勢市民会館 1階さくらホール
員弁	1月30日(水)	1回目 10:00～・2回目 13:30～	員弁コミュニティプラザ 2階集会室
大安	1月31日(木)	1回目 10:00～・2回目 13:30～	中央公民館 2階大会議室
藤原	2月 1日(金)	1回目 10:00～・2回目 13:30～	藤原文化センター 2階市民ホール

※各回とも同じ内容の説明会を行いますので、**ご都合のよい日時・会場**にお越しください。

※開始**5分前**には必ず受け付けを済ませて会場でお待ちください。

※当日は**混雑**が予想されますので、ご了承ください。

■当日ご持参いただく書類等

- 1 公的年金等の源泉徴収票
- 2 給与所得のある方は、給与所得の源泉徴収票
- 3 生命保険料、地震保険料等の控除証明書
- 4 社会保険料（平成19年中に支払った国民健康保険料、国民年金保険料、介護保険料等）の金額がわかる書類
※国民年金保険料等は、その支払いをしたことを証する書類を持参ください。
- 5 医療費控除を受けられる方は、平成19年中に支払った医療費の領収書
(あらかじめ年間支払額を計算して持参してください。)
- 6 印鑑、筆記具、計算機
- 7 申告者本人名義の預金口座番号のわかるもの
- 8 税務署から申告書が送られてきている方は、その申告書

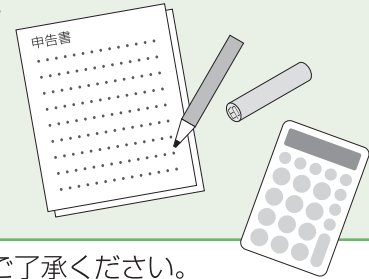
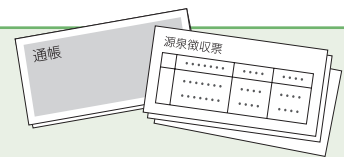

※当日は事業所得・不動産所得・譲渡所得のある方の相談は行っていませんので、ご了承ください。

さらに便利で使いやすく！
ネットでどこでも申告・納税

e-Taxをご利用ください

国税電子申告・納税システム

ご自宅のパソコンから申告などの手続きが簡単にできます。「e-Tax」を利用して所得税の申告をすると…

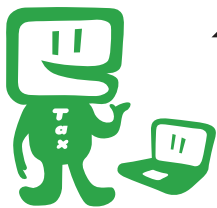

- ① HPからカンタン申告
- ② 最高5,000円の税額控除
- ③ 添付書類が提出不要
- ④ 還付金がスピーディー

詳しくは、e-Taxホームページをご覧ください。

<http://www.e-tax.nta.go.jp>

住民基本台帳カードと電子証明書の取得はお早めに！

e-Taxを利用するには、
原則「電子証明書」が
必要になります。

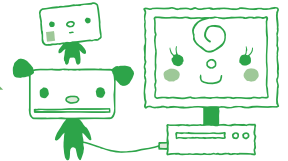

住民基本台帳カード(住基カード)の取得方法

窓口で申請して取得します。(通常は発行に3~4日程要します)

- 申請に必要なもの：申請書、身分証明書、印鑑、500円、顔写真(顔写真付きのカードの場合)

電子証明書の取得方法(公的個人認証サービス)

窓口で申請して取得します。(発行はその場で行います)

- 申請に必要なもの：申請書、住基カード、身分証明書、500円

公的個人認証サービスについて、詳しくはコチラへ。

<http://www.jpki.go.jp/>

問 年金所得の申告は……………桑名税務署 個人課税部門 **T**22-5121
(桑名税務署の電話は自動音声で案内していますので「2」を選択してください。)
員弁庁舎 課税課 **T**74-5830 **F**74-5859
住民基本台帳カードと電子証明書は…北勢庁舎 市民課 **T**72-3513 **F**72-3334