

期限内納付は社会のルールです

- お忘れのないようお納めください -

8月の納付は

市・県民税	第2期
国民健康保険料	第2期
後期高齢者医療保険料	第2期
介護保険料	第3期

納期限(口座振替日)は8月31日(月)です

前日までに預金通帳残高をご確認ください。

納付には便利な口座振替制度をご利用ください。

お申し込みはお近くの指定金融機関等で！

問 員弁庁舎 納税課	T 74-5803	F 74-5859
問 北勢庁舎 保険年金課	T 72-3829	F 72-3334
問 大安庁舎 長寿介護課	T 78-3518	F 78-1114

県立北星高等学校 秋期募集

午前・午後・夜間の3部制の定時制と平日・日曜の両コースのある通信制を併設し、半年ごとに単位認定、入学、卒業がある新しいタイプの学校です。

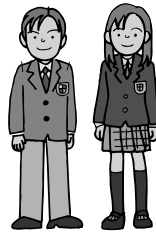

試験日	9月16日(水)
受付	9月7日(月)~14日(月)
試験内容	作文・面接(転・編入試験も同様)
募集定員	定時制/昼間部...普通科・情報ビジネス科 各4人 夜間部...普通科 2人 通信制...普通科 60人
合格発表	9月18日(金)

願書は8月10日(月)から北星高等学校で配布します。詳しくは下記へお問い合わせください。

問 県立北星高等学校 (四日市市大字茂福668 1)
T 059-363-8111 F 059-363 8109
e-mail: hhokusad@hhokus.mie-c.ed.jp

夏休みの思い出は北勢線で

北勢線は、無料駐車場・高速化・車両の冷房化など便利で快適に乗りいただけるようサービスに努めています。今年の夏休みは、電車に乗ってゆっくりと流れる時間と風景を楽しんでみてはいかがでしょうか。

市内北勢線各駅の無料駐車場・駐輪場

	駐車場(台)	駐輪場(台)	西桑名駅までの所要時間(最短)
大泉駅	140	84	30分
楚原駅	26	55	35分
麻生田駅	28	60	43分
阿下喜駅	21	96	46分

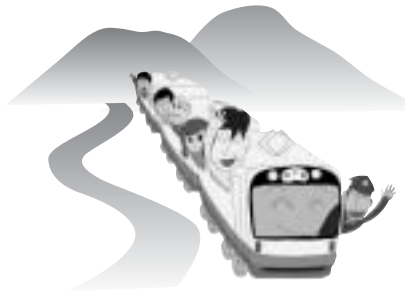

通勤・通学には渋滞のない北勢線をぜひご利用ください。鉄道は環境にやさしいエコな乗り物です！

問 北勢線対策推進協議会	T 84-2332
三岐鉄道(株)	T 059-364-2158

甲種防火管理新規講習 平成21年度後期

日時	10月15日(木)・16日(金) 9:00~16:30
場所	桑名市消防本部 2階研修室【桑名市江場7番地】
定員	110人 定員になり次第締め切り
料金	4,000円(テキスト代:当日集金) 受講料:無料
受付	9月14日(月)~10月5日(月)
申込方法	所定の「申込書」に必要事項を記入捺印し、桑名市消防本部・各分署へお申し込みください。



問 桑名市消防本部 予防課 予防係	T 24-5279	各分署
-------------------	-----------	-----

「はかり」の定期検査

取り引きや証明に使用するはかりは、2年に一度の検査が必要です。

このため、三重県計量検定所では次のとおり定期検査を実施します。

【検査対象の計量器】

- 商店・露店などの商品売買用
- 病院・薬局などの調剤用
- 病院・学校などの体重測定用
- 生産者の生産物販売・出荷用
- 工業・事業所などの材料購入・製品販売用
- 農協・漁協などの物資集荷・出荷用
- 運送・宅配業などの貨物運賃算出用

対象地区	月日	検査時間	検査場所
員弁地区	9月1日(火)	10:30~15:00	員弁庁舎 うりぼう前
北勢地区	9月2日(水)	10:30~15:00	北勢庁舎 車庫
大安地区	9月3日(木)	10:30~15:00	大安庁舎前
藤原地区	9月4日(金)	11:00~15:00	藤原庁舎 車庫

検査手数料は、種類や能力によって異なります。(支払いは現金のみ)
計量士の「代検査」を受検する場合は、定期検査を受検する必要はありません。
検査を受けなかった場合は、三重県計量検定所(津市)へ計量器を持参し、検査を受けてください。

問 三重県計量検定所	T 059-223-5071
藤原庁舎 農林商工課	T 46-6309 F 46-6319

歴史散策と講演

「港町香取の香りを求めて」

参加者募集

尾津神社、香取の町並み、法泉寺、常音寺、宇賀神社などを巡り、約5Kmを散策します。

散策の途中、石神教親氏（桑名市文化課）による「港町香取と多度大社」の講演をしていただきます。

日時 9月19日(土) 9:00～14:30

場所 養老鉄道 多度駅(集合場所)

定員 80人 応募多数の場合は抽選

料金 無料

申込期限 9月1日(火) 必着

申込方法 往復はがきに参加者全員(最大4人)の「〒、住所、氏名、年齢、電話番号」を記入し、お申し込みください。

その他 昼食は各自でご用意ください。



申込先(問) 桑名ふれあいの道協議会 ☎24-3633
〒511-8567 桑名市中央町5-71 桑名県民センター内

危険物取扱者試験 平成21年度(後期)

甲種・乙種(1～6類)・丙種

日時 11月14日(土)、15日(日)、21日(土)

場所 (社)北勢自動車協会【四日市市】ほか

試験の種類は会場により異なります。願書の添付書類でご確認ください。

受付 9月16日(水)～30日(水)

申込書 桑名市消防本部・各分署で願書を受け取り、消防試験研究センター三重県支部(☎059-226-8930)へ郵送でお申し込みください。

願書の配布：8月下旬予定

予備講習会【乙種第4類】

日時 10月14日(水) 9:00～16:50

場所 桑名市消防本部 2階研修室【桑名市江場7番地】

定員 100人 定員になり次第締め切り

受付 9月7日(月)～

申込書 桑名市消防本部・東員分署で申込用紙を受け取り、お申し込みください。

問 桑名市消防本部 予防課 危険物係 ☎24-5280

桑名市消防職員募集

平成22年度桑名市消防職員採用予定者(平成22年4月1日採用予定)を次のとおり募集します。

試験日時・会場 1次試験 9月20日(日) 桑名市消防本部 9:00～

試験内容 教養試験(120分) 消防適性検査 体力テスト 教養試験：択一式

2次試験 1次試験合格者に通知します。

小論文 個別面接

申込期間 8月3日(月)～17日(月) 8:30～17:15(土・日除く)

郵送の場合：簡易書留で「試験申込書在中」と朱書き、8月14日(金)までの消印のあるものを受付

応募資格 昭和58年4月2日以降に生まれた方で、大学、短大、高校を卒業または来年3月卒業見込みの方

採用後に桑名市またはその近郊に居住できる方

日本国籍を有し、地方公務員法第16条に定める欠格条項に該当しない方

消防職務遂行に支障のない方

募集人数 10人程度



問 桑名市消防本部 総務課 ☎24-5273 桑名市江場7番地 (要項配付・応募用紙提出先)
各分署でも応募用紙を受け取ることができます。ホームページ <http://www.city.kuwana.mie.jp/>

北勢地域

「ミニ人権大学講座」

同和問題をはじめとする人権問題の理解を深め、その解決に向けて主体的に取り組んでいただく方々の養成を主目的として、開設します。

受講料は無料で、どなたでも受講していただけます。

変更の場合あり

受講場所 【第1・2・3・4・6・7講座】三重県四日市庁舎6階大会議室

【第5講座】四日市市なやプラザ 音楽室

申込方法 住所・氏名・電話番号を明記し、郵送・FAXで9月4日(金)までに、右記問い合わせ先へお申し込みください。

共催 桑名県民センター・四日市県民センター・鈴鹿県民センター

講座	実施日	講座の内容	
第1講座	9月9日(水) 13:30～16:30	開講式	インターネットと人権 鈴森範之さん(伊賀市人権政策課)
第2講座	9月16日(水) 13:30～16:00	「障害」者の人権 宮崎吉博さん(NPO法人ステップワン副理事長)	
第3講座	9月24日(木) 13:30～16:00	女性の人権 源 淳子さん(関西大学人権問題研究室)	
第4講座	10月7日(水) 13:30～16:00	子どもの人権 竹村 浩さん(三重県子どもサポートセンター事務局長)	
第5講座	10月14日(水) 14:00～16:00	人権ライブ びりーぶ	
第6講座	10月21日(水) 13:30～16:00	アイヌの人々の人権 山本 命さん(松浦武四郎記念館)	
第7講座	10月28日(水) 13:30～16:30	部落問題 奥田 均さん(近畿大学)	閉講式

問 三重県四日市県民センター
県民防災室 総務・生活課
☎059-352-0761 ☎059-352-0553
〒510-8511 四日市市新正4丁目21-5