

Link

「リンク」という名前は、きずな・輪・つながりを意味しています

6

2010 vol.78



特集

頼れるまちのサポーター

いなべ市消防団

子育ては地域のなかで...

中央ヶ丘(大安町)では、地域の子育て応援団が中心となって、毎月15日(土・日の場合は翌月曜日、祝日の場合は16日)に『あそびの会』を開催しています。「ここに来れば誰かとつながることができる...」そんな温かい空間を共有することができる場所です。

自分のまちを災害から守るために...

頼れるまちのサポーター

いなべ市消防団

消防団とは??

一般の市民が集まった『ボランティアの消防機関』です。

消防団員は、いつもはそれぞれの仕事をしながら、いざ！火事や地震が発生し連絡を受けると朝昼夜関係なく仕事場や家から災害現場にかけつけます。

「自分たちのまちを自分たちで守りたい」という「熱いココロ」で、総勢327人が非常勤の特別職の公務員として災害現場で、消防署と協力して活動にあたっています。

消防団の活動は、消火活動や救助活動だけではなく、応急手当の知識や技術などをより多くの人に習得してもらうための普及活動などもしています。

団長：1人 副団長：4人 指揮隊長：4人 分団長：14人

消防団はどんな活動をしているの??

地域での災害発生時に消防活動、救助活動などを行っています。

消火活動 二次災害の予防 交通整理 現場の監視 捜索活動 など

消防団は、地域で発生した火災の消火や、地震・台風・大雨などの災害発生時の救助活動や住民の避難誘導、危ない場所の見張りなどを消防署と連携して行っています。また、消火訓練や、防火活動をするなど、地域の防災にとって大切な役割を担っています。阪神淡路大震災や、新潟中越地震での消防団の活躍はめざましく、消防団の重要性が改めて認識されるとともに、市民からの期待も高くなっています。

消防団の車両たち

市の消防団は、消防署と同じく多くの消防車を持っています。火災や災害時にはサイレンを鳴らして現場へ急行します。見た目は消防署にある消防車と同じですが、装備が違います。

【タンク車4台】

タンク車は消防団が持っている消防車の中では一番大きく、車の後ろには1500ℓの水が入る水槽を積んでいます。現場到着後すぐに放水ができます。消火栓や防火水槽の水を使わずに消火できるので、水がない場所の火事には大活躍します。



【ポンプ車11台】

ポンプ車は消防活動の中心になる車で、一般的な消火活動に多く使われています。タンク車とは違ってポンプ車には水を積んでいないので、火災発生時は現場近くの防火水槽や消火栓から給水し、消火します。

【可搬積載車9台】

可搬積載車はポンプ車に比べ、小さなポンプが付いています。ポンプは取り外しが可能なので狭い場所でも、消火することができます。また、トラックなので荷物を運ぶこともできます。



【水槽付き可搬積載車1台】

水槽付き可搬積載車は、小さなポンプと600ℓの水が入る水槽を積んでいます。小規模の火災であれば現場到着後、すぐに放水することができます。

消防車のサイレンの使い分け

消防車のサイレンは、災害の種類などで使い分けしています。

ウ～
カンカンカン!!

火災の場所に行く時は「ウ～」というサイレンの音の後に「カンカンカン」という鐘の音を鳴らして走行します。

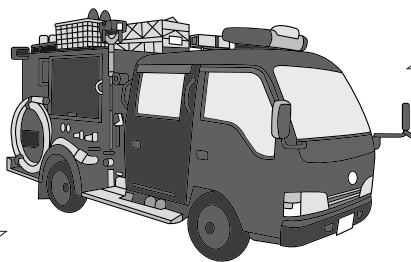

ウ～ウ～ウ～!!

救助・救急・警戒などの火事以外の災害場所に行くときは「ウ～ウ～ウ～」というサイレン音だけを鳴らして走行します。

〔音声ガイダンス〕災害問い合わせ電話 ☎ 21-7777

いなべ市消防団入退団式

3月28日、員弁コミュニティプラザで「消防団入退団式」が行われました。退団者29人に感謝状を授与、新入団員26人に辞令交付を行いました。

(分団別に掲載・敬称略)



退団式

退団者のみなさん

武藤 隆 (北勢東)	伊藤 勇人 (北勢南)	藤田 裕之 (北勢北)	山田 武範 (北勢北)
世古 浩記 (北勢西)	横田 哲也 (北勢西)	川瀬 雅哉 (北勢西)	豊田 友紀 (藤原第1)
土井 一夫 (藤原第1)	近藤 由樹 (藤原第1)	藤田 昌司 (藤原第2)	渡辺 司久 (藤原第2)
黒田 昭真 (藤原第3)	伊藤 英樹 (藤原第3)	岡本 哲央 (大安東)	小林 国博 (大安東)
木戸地 崇 (大安東)	藤田 義人 (大安南)	辻 定 (大安南)	日沖 和幸 (大安南)
小林 竜太 (大安南)	長崎 竜一 (大安西)	石垣 国博 (大安西)	野中 光 (大安北)
渡部 正利 (員弁第1)	市川 哲也 (員弁第1)	奥岡 一浩 (員弁第1)	鈴木 政勝 (員弁第3)
廣田 篤樹 (員弁第3)			

お世話になりました

新入団員のみなさん

川瀬 哲彦 (北勢東)	土岐 竜馬 (北勢北)	片山 裕二 (北勢北)	三林 弘幸 (北勢西)
川瀬 信之 (北勢西)	安田 清光 (北勢西)	種村 直幸 (藤原第1)	近藤 玲司 (藤原第1)
林 剛文 (藤原第2)	林 多唯樹 (藤原第2)	清水 義久 (藤原第3)	小林真太郎 (大安東)
松原 弘恭 (大安東)	梅林 琢磨 (大安東)	小川 和明 (大安南)	伊藤 豊文 (大安南)
三崎 亮洋 (大安南)	福井 護 (大安南)	桂川 和也 (大安西)	伊藤 和志 (大安西)
南里 俊輔 (大安北)	多湖 博光 (員弁第1)	奥岡 一希 (員弁第1)	太田 健斗 (員弁第1)
尾前 佳典 (員弁第3)	藤野 文裕 (員弁第3)		

よろしくお願ひします

員弁南分署(天壽)に指揮隊を設置 ~重要な任務を担う指揮隊~

災害現場には、指揮隊、消防隊、救助隊、救急隊が必要に応じて出動します。多くの団員や隊員などが活動する現場で円滑な作戦運営のための命令・連絡・指示を出す「司令塔」の役割を果たす部隊の中心が指揮隊です。火災発生時、規模によっても異なりますが、建物火災で消防車4台、救急車1台、指揮車1台の合計5台が同時出動します。しかし、指揮車は桑名市消防本部に1台しか



配備されていないため、桑名市消防署から大安町方面まで40分、藤原町方面まで約60分かかります。

指揮隊の現場到着の遅れで、隊員の安全確保、情報収集、現場間の情報交換等が機能せず二次災害の起こる可能性があります。このような現状から、安全管理を含め災害現場の総合的な統括を行う指揮隊が必要であり平成23年には員弁南分署に指揮隊が配備される予定です。



大雨などの警報・注意報を 市町ごとに発表します!

5月27日
開始予定

現在は北部で発表

これからは市町で発表

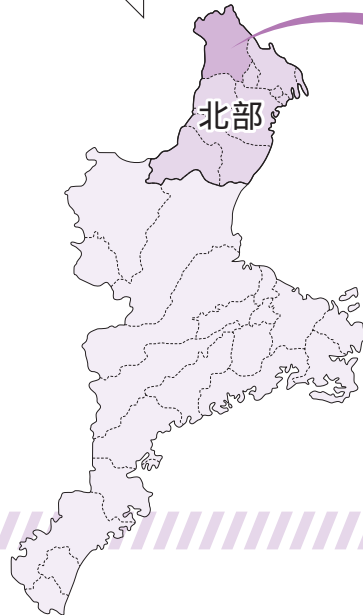

注意・警戒する地域が
わかりやすくなります

防災活動の支援を
さらに強化します



気象庁マスコットキャラクター
「はれるん」

(注) テレビやラジオ等では、重要な内容を簡潔かつ効果的に伝えられるよう、市町をまとめた地域の名称を用いて放送する場合があります。

市町ごとに発表された警報・注意報は気象台のホームページで確認できます。
詳しくは...



津地方気象台 (津市島崎町327-2 津第二地方合同庁舎)
T 059-228-6818 <http://www.jma-net.go.jp/tsu/>

問 員弁庁舎 総務課 T 74-5805 F 74-5800

お世話に
なります!

体育指導委員さんの紹介



市の生涯スポーツの振興と住民のスポーツ活動を促進するため、18人の方々に体育指導委員を委嘱しました。任期は2年間で、次の方々にお世話になります。(敬称略)



川瀬 隆	岡 英昭	川瀬 利夫	山本たか代
土岐まゆみ	菅 正幸	仲村 功	下西 輝男
位田 絹代	川内 信秀	山田きよみ	谷崎 恵美
樋口 久義	杉山 真子	杉本真奈美	近藤 辰昭
太田 茂樹	梅山 浩光		

問 教育委員会 生涯学習課 T 78-3521 F 78-3509

いなべ市スポーツ競技 全国大会出場賞賜金 交付要綱の一部(交付要件)変更

18歳以下の方が
交付対象になりました

市では、スポーツ競技全国大会等へ出場された方に賞賜金を交付しています。
平成22年4月から年齢要件が変更になり、18歳以下の方が交付対象(18歳に達する日以降の最初の3月31日までの間にある方)です。19歳以上の方は交付対象外となりますのでご注意ください。
また、口座振り込みでの受け取りが可能になりましたので、ご利用ください。

問 教育委員会 生涯学習課 T 78-3521 F 78-3509



副市長就任 あいさつ

副市長 しょうが さきまさ と
城ヶ崎 正人

新緑の候、みなさまにおかれましてはますますご清栄のこととお喜び申し上げます。

私こと

4月1日付をもちまして、いなべ市副市長を拝命いたしました。

合併して6年半が経過し、今後のさらなる発展を期するこの重要な時期に副市長の重責を担うことについて身の引き締まる思いであります。

私自身、これまで土石流対策などの防災分野を主に担当してまいりましたが、市政については、これよりも幅広い分野からの視点と住民一人ひとりへのきめ細やかな配慮が必要になるものだと考えております。

いなべ市の発展と住民福祉の向上のため、誠心誠意努力してまいる所存でありますので、みなさまのご指導、ご助言をいただきますよう、よろしくお願い申し上げます。

いなべ市農業公園 うめぼ～やだより

うめぼ～やふあんどくらぶ



農業公園
イメージキャラクター
うめぼ-や

第1回

ごみゼロ企画

花(ばたんなど)を使った草木染でエコバックをつくろう!
& ゴーヤでみどりのカーテンづくり体験

日時 5月30日(日) 13:30～16:00
場所 梅林公園直売所(藤原町鼎717番地)
参加費 1,500円/1セット
持ち物 エプロン・軍手・ビニール手袋(厚手)
定員 40人



第2回

父の日・母の日企画

プリザーブドフラワーアレンジで
カーネーション & クラフト体験

日時 6月13日(日) 13:30～16:00
場所 梅林公園直売所(藤原町鼎717番地)
参加費 1家族1,500円
持ち物 エプロン・軍手
定員 40人(ファミリーでご参加ください)



カーネーションづくり

申込先・問 いなべ市農業公園 T 46-8377 F 46-8385 (受付:電話・FAX)
申し込み時には、住所・電話番号・参加者全員の氏名・年齢・続柄をお願いします。



里守り犬育成教室 参加者募集!

「里守り犬」は、サルが山から出てきたときに、サルを山まで追い払う犬のことです。

この「里守り犬」を育成する教室の参加者を募集します。

日時 5月28日(金) 10:00~11:30 (受付 9:45)

6月以降 毎週金曜日 10:00~11:30

場所 梅林公園内ドックラン施設 (藤原町717番地)

雨天時は梅林公園内たい肥舎

内容 里守り犬のための基礎的な教室

参加人数 15組程度 犬1頭に1人つくこと

参加条件 登録済みで狂犬病と混合ワクチンを予防注射済の犬
小型犬は適していません。

参加料 無料 事前申し込み必要

持ち物 首輪、リード、おやつ等



申込先・問 藤原庁舎 農業振興課 T 46-6309 F 46-6319

「梅写真」「梅のうた」入賞作品決定!

たくさんのご応募ありがとうございました

梅写真コンテスト入賞者

(敬称略)

市長賞 菅沼 保正 (あま市)

農業公園賞 柴垣 誠 (一宮市)・八木 伸司 (津島市)

うめぼ~や賞 清水寿太郎 (朝日町)・石黒ダビデ (四日市市)・久野 泰造 (春日井市)



市長賞
画題 (早春の華)



農業公園賞
画題 (梅香に誘われて)



農業公園賞
画題 (朝日を受けて)

梅のうた短歌入賞者

(敬称略)

最優秀賞 認知症患ふを知らず住みませる家の庭先梅しだれ咲く

藤井まみ子 (藤原町山口)

優秀賞短歌 里の社の梅咲き初むとふ書き出しの同窓会の通知とどきぬ

中橋 静代 (藤原町山口)

うしろより声掛けらるる気配して振向くに闇の中の白梅

藤井満千子 (藤原町山口)

秀逸受賞者 服部ふさ子 (桑名市)・前田千鶴子 (四日市市)・畑中あやの (藤原町上相場)

みなさん
もうご存知
ですか？

地域包括支援センター

地域包括支援センターは高齢者の方の総合相談窓口として、また介護予防の啓発の拠点として設置され、この4月で4年が経過しました。高齢者の方が住み慣れた地域で、尊厳あるその人らしい生活を送れるよう、介護サービスの調整のほか、権利擁護や医療機関との連携など、さまざまな事業が包括的・継続的に提供されるよう日々の業務を行っています。

主な業務内容の紹介

総合相談支援

介護保険サービスの紹介だけでなく、「高齢になって1人暮らしが心配になってきたが、何か安心できる制度はないか？」といった相談など、その方に応じたサービスや地域資源が活用できるよう、総合的に高齢者の方の相談に応じます。また「高齢者見守りネットワーク」を通じて、地域の方からの気付きの通報への対応を行います。

高齢者見守りネットワーク...地域の方から、さりげないふとした気付きを通報いただく事業です。
詳しくはリンク平成22年5月号をご参照ください。

権利擁護、虐待の防止・早期発見

高齢者の方の権利や財産を守るため、「悪い業者の口車に乗ってうっかりお金をだまし取られた」といった被害が生じないように、また身近な所で高齢者虐待の悲劇が発生しないよう、各方面とのネットワークの構築により、事故の未然防止と早期発見に努めます。



介護予防ケアマネジメント

介護保険で「要支援1」または「要支援2」の認定を受けた方が、デイサービスやホームヘルプサービスなどのサービスを利用できるよう、また特定高齢者と決定を受けた方が「はつらつ教室」などのサービスを利用できるよう、サービス利用計画（ケアプラン）を作成し、事業所との調整と評価を行います。



包括的※・継続的ケアマネジメント支援

市内で介護保険や医療等のサービスが総合的に提供できるよう、地域のケアマネジャーや介護保険事業所、医療機関のスタッフの方などとの連携に力を入れ、利用者の立場に立った包括的なケア体制づくりを目指します。

一人ひとりの高齢者が地域で暮らし続けるため、高齢者自身の努力とともに、地域でのさまざまな資源を活用し、必要な支援を広く集め、生活を総合的に支えることを目指すものです。

介護予防普及啓発

地域の誰もが介護予防や認知症についてもっと深く関心を持ち、正しく理解していただけるよう、ふれあいサロンなどに出向いて介護予防や認知症予防の出前講座を行います。また「認知症サポーター養成講座」を通じて、広く認知症サポーターの養成を行います。

認知症サポーター...認知症を正しく理解し、認知症の人やその家族を温かく見守る応援者のことです。なお、講座受講者にはオレンジリングが配られます。このリングは、認知症を正しく知った「しるし」として、写真のように身につけたり、かばんやベルトにつけたりしてください。



家族介護支援事業

家族の介護のことで負担を感じている方や、介護に興味のある方などを対象に、地域で介護者のつどいや、介護に役立つ介護者教室などを行います。また、在宅介護者家族の会「だいふくの会」と連携しています。



大安地区・員弁地区の方

名称 南地域包括支援センター
所在地 大安町大井田2705
TEL 78-3520
FAX 78-1114

北勢地区・藤原地区の方

名称 北地域包括支援センター
所在地 北勢町阿下喜2624-2
TEL 82-1616
FAX 72-3147

いなべ市家族介護支援事業

介護者のつどい「認知症について」

認知症について、基礎的なことから学びます。

また、認知症や日ごろの家族介護について、介護者同士の意見情報交換を目的に座談会を行います。ぜひ、ご参加ください。

日時 6月23日(水) 10:00~11:30(受付9:30~)
場所 員弁老人福祉センター 集会・教養娯楽室
対象者 在宅で高齢者等を介護している方、介護に関心のある方
料金 無料
その他 参加についての事前申し込みは必要ありません。
当日、直接会場へお越しください。



問 南地域包括支援センター(大安庁舎内) T 78-3520 F 78-1114
問 北地域包括支援センター(社協北勢支所内) T 82-1616 F 72-3147

ひとりで悩まず お気軽にご相談ください

家庭児童相談室

「虐待」「ドメスティック・バイオレンス(DV)」「子育てや家庭内の悩み」...核家族化が進み、地域とのつながりも薄くなり、周囲の過度な期待など、子育てや家庭内の悩みを打ち明けられず、気がついたときには深刻な状態になっている...そんなケースがあとを絶ちません。

今回は、このような問題を一緒に考え、解決へのお手伝いをしている市の窓口「家庭児童相談室」を紹介します。



家庭児童相談

子どものしつけ、養育、発達に関すること、家庭環境等についてご相談ください。児童虐待の相談や通報も受け付けています。

女性相談

家族関係や夫婦、女性が抱える悩みなどをご相談ください。DV（配偶者等の暴力）被害の相談も受け付けています。

母子自立支援相談

母子家庭等のお母さんが抱える悩み、経済的なこと、仕事など自立支援に関すること、子育てのことについてご相談ください。

母子寡婦福祉資金の相談も受け付けています。



悩みごとはひとりで考えずに、誰かに話すことで気持ちが楽になるものです。一緒に解決方法を考えていきませんか？来所の際はお電話ください。電話相談もお受けします。



いなべ市家庭児童相談室

相談時間 月曜日～金曜日 8:30～17:00
(土・日・祝日、年末年始は休みます)
相談場所 大安庁舎(大安町大井田2705番地)
面接相談 事前にご予約ください。
電話相談 ☎78-3535
相談料 無料

視覚障害者生活訓練

市では、視覚障がい者に対し、視覚障害生活リハビリテーションの専門員である視覚障害者生活訓練等指導員がさまざまな生活訓練を行う事業を始めます。

訓練内容

歩行訓練
点字、パソコン、墨字、拡大読書器等を使用する訓練
調理、裁縫、身辺処理、掃除、買い物等の訓練

対象者

市内に住所があり、視覚障がいの身体障害者手帳の交付を受けている方で、自力で日常生活を営むことが難しい方

申込方法

電話・FAXで下記へお申し込みください。

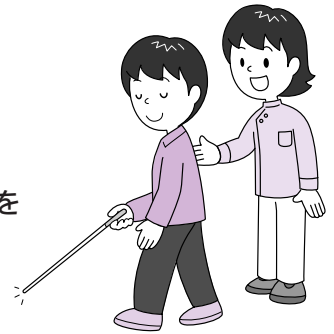

問 大安庁舎 社会福祉課 T 78-35111 F 78-1114

健康推進課情報 PART71 JUNE SCHEDULE

6月の予定

6月1日～6月30日

妊婦教室

- 日 時 6月15日(火)
9:50～10:00(受付)
- 場 所 大安老人福祉センター
- 持ち物 母子健康手帳・エプロン
- 内 容 妊娠中の栄養について

1週間前までにご予約ください。
調理実習があります。

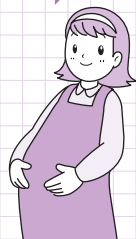

育児相談

- 日・場所 6月 2日(水) 北勢福祉センター
9日(水) 藤原文化センター
16日(水) 員弁健康センター
23日(水) 大安老人福祉センター

- 受付時間 9:30～11:00
- 持ち物 母子健康手帳

どなたでも参加できます。身体計測のみでも可。
仲間づくりの場としても、お気軽にお越しください。



献血

- 6月4日(金)
9:45～10:45 市役所北勢庁舎
12:15～13:15 水貝製作所(株)
14:00～16:30 東海コンクリート工業(株)
- 6月17日(木)
9:30～10:30 市役所 員弁庁舎
12:00～14:30 (株)神戸製鋼所
15:00～16:30 いなべ総合病院

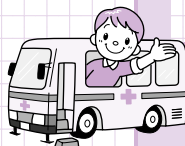

離乳食教室

- 前期 ●日 時 6月8日(火) 9:30～9:45(受付)
●対象者 生後4か月～6か月の乳児の保護者
- 後期 ●日 時 6月22日(火) 9:30～9:45(受付)
●対象者 生後7か月～11か月の乳児の保護者

- 場 所 大安老人福祉センター
 - 持ち物 母子健康手帳・エプロン・おんぶひも
 - 内 容 講義・調理実習
- 1週間前までにご予約ください。

1歳6か月児健康診査

- 日 時 6月24日(木) 13:15～14:15(受付)
 - 場 所 北勢福祉センター
 - 対象者 平成20年10月28日～11月13日生まれ・
前回欠席者
 - 持ち物 母子健康手帳・健康診査票
- 対象者には個別に通知します。

3歳6か月児健康診査

- 日 時 6月10日(木) 13:15～14:15(受付)
 - 場 所 大安老人福祉センター
 - 対象者 平成18年11月1日～24日生まれ・
前回欠席者
 - 日 時 6月17日(木) 13:15～14:15(受付)
 - 場 所 藤原文化センター
 - 対象者 平成18年11月25日～12月15日生まれ・
前回欠席者
 - 持ち物 母子健康手帳・健康診査票・尿
- 対象者には個別に通知します。

問 大安庁舎 健康推進課 T 78-3517 F 78-1114

ひとり親家庭等就学金制度

市では、ひとり親家庭等の経済的助成と児童の就学意欲の助長を図ることを目的に就学金を支給しています。

受給できる方

次のいずれかに該当する児童を監護している父または母です。

父または母が死亡した児童

父母が婚姻を解消した児童

父または母が条例に定める程度の障がいの状態にある児童

父または母の生死が明らかでない児童

父または母が引き続き1年以上遺棄している児童

父または母が法令により引き続き1年以上拘禁されている児童

母が婚姻によらないで出生した児童

上記 ~ に該当するかどうか明らかでない児童

18歳に達した日以後、最初の3月31日までの間にある児童で、保育所(園)、幼稚園、小学校、中学校、高等学校、高等専門学校、専修学校高等課程に在学していること。もしくは、特別支援学校の幼稚部、小学部、中学部、または高等部に在学していること。

就学金の額

保育園児・幼稚園児.....月額2,000円

小学生.....月額2,000円

中学生.....月額3,000円

高校生・高等専門学校・専修学校高等課程...月額5,000円

現在受給中の方で転出されたり結婚されたり変更があった場合は、大安庁舎こども家庭課または各庁舎総合窓口課へ届け出てください。

ご不明な点がある場合は、下記へお問い合わせください。

問 大安庁舎 こども家庭課 T 78-3513 F 78-1114

生きやすくなるプチ知識 第3回

このコーナーでは、日常生活での困りごとについて、少しでも解決のきっかけとなるような情報を提供します。

Q アパートの大家さんから高額の原状回復経費を請求されました
どうしたらいいですか？

A 賃借人が負う原状回復義務の範囲内であれば応じる必要がありますが
その範囲を超える部分については応じる義務はないと考えられます

まずは大家さんに費用の明細を説明してもらい、場合によって交渉する必要があると考えられます。

原状回復義務の範囲内等でお悩みの場合は、専門家に相談しましょう。

もし経済的に余裕のない方であれば、一定の条件の下、無料の法律相談や弁護士費用等の立て替えを行う民事法律扶助が受けられます。

詳しくは『日本司法支援センター(法テラス)』へご相談ください。

トラブル解決の窓口(機関)を探すなら、『日本司法支援センター(法テラス)』のコールセンターへお電話ください。多くの窓口の中から最適な窓口を紹介します。また、上記手続きの意味の説明や法制度の案内等も法テラスで行っています。(ホームページからも検索が可能です)お気軽にご利用ください。

おなやみなし
T 0570-078374

<http://www.houterasu.or.jp/>
平日9:00~21:00 土曜日9:00~17:00

この情報は、『日本司法支援センター(法テラス)』のホームページから引用しています。

問 大安庁舎 人権福祉課 T 78-3563 F 78-1114

「夢は全国制覇！」

がんばれ！山本3兄妹～柔道全国大会に出場～

いなべ市長 日沖 靖



互いの健闘を誓い合う3兄妹

昨年度、柔道の全国大会にそろって出場を果たし、大健闘した山本3兄妹。

なかでも、長女のももさんは全国中学校柔道大会（沖縄県）で見事5位入賞を果たしました。3兄妹が柔道を始めたのは幼稚園からで、父親の博人さんと母親の清美さんが柔道の指導者であることがきっかけとなったそうです。

3兄妹とも「夢は全国制覇」と明確な目標を持ち、そのために今何をすべきかを考え、日夜厳しい練習を重ねています。柔道は、ただ勝つだけでなく身体と精神の鍛錬と教育を目的としています。学校や家では学べないさまざまなことも学んでおられると思います。いなべ市から3兄妹そろってオリンピック出場も夢ではなく、現実となる日も近いことと思います。今後の活躍を期待したいと思います。

山本 晃平さん（四日市中央工業高2年）
ももさん（愛知同朋高1年）
さくらさん（藤原中1年）

【藤原町篠立在住・藤原町青少年柔道教室所属】



藤原中学校の道場に久しぶりに3兄妹がそろって稽古したときのもの

倒産・解雇などによる離職（特定受給資格者）や

雇い止めなどによる離職（特定理由離職者）をされた方へ

4月から国民健康保険料が軽減されます

対象者 離職の翌日から翌年度末までの期間で、

雇用保険の特定受給資格者（例：倒産・解雇などによる離職）

雇用保険の特定理由離職者（例：雇い止めなどによる離職）

として失業等給付を受ける方

軽減額 国民健康保険料は、前年の所得などで算定されます。

軽減は、前年の給与と所得をその30/100とみなして行います。

具体的な軽減額などは、下記へお問い合わせください。

軽減期間 離職の翌日から翌年度末まで

雇用保険の失業等給付を受ける期間とは異なります。

国民健康保険に加入中は途中で就職しても引き続き対象となりますが、会社の健康保険に加入するなど国民健康保険を脱退すると終了します。

制度が始まる前の失業 制度が始まる前1年以内（平成21年3月31日以降）に離職された方は、平成22年度に限り国民健康保険料が軽減されます。

平成21年度の保険料は対象となりません。

軽減を受けるには申請が必要です

詳しくは、下記へお問い合わせください。

☎北勢庁舎 保険年金課 T 72-3829 F 72-3334

5月は軽自動車税の納付月です

軽自動車税は4月1日現在にバイク（原動機付自転車）、軽自動車、小型特殊自動車・二輪の小型自動車などを所有している方に課税されます。

4月2日以降に廃車手続きをしても、その年度の軽自動車税は課税されますのでご注意ください。納税通知書は5月初旬に郵送します。



●税額・登録等の申請場所

納期限 **5月31日(月)**

車種		税額	申請場所
バイク (原動機付自転車)	原付第一種(50cc以下)	1,000円	各庁舎総合窓口課 または員弁庁舎 課税課
	原付第二種(50cc超90cc以下)	1,200円	
	原付第二種(90cc超125cc以下)	1,600円	
	ミニカー	2,500円	
小型特殊自動車	農耕用	1,600円	最寄りの軽自動車協会 ☎059-234-8611(三重県)
	その他	4,700円	
軽二輪(125cc超250cc以下)		2,400円	最寄りの軽自動車協会 ☎059-234-8611(三重県)
軽三輪(660cc以下)		3,100円	最寄りの軽自動車検査協会 ☎059-234-8431(三重県)
軽四輪 (660cc以下)	乗用 自家用	7,200円	
	乗用 営業	5,500円	
貨物	自家用	4,000円	
	営業	3,000円	
二輪の小型自動車(250cc超)		4,000円	最寄りの運輸支局 ☎050-5540-2055(三重県)

●バイク(原動機付自転車)・ 小型特殊自動車の登録・廃車・変更の 手続きに必要なもの

各庁舎総合窓口課または員弁庁舎課税課で手続きしてください。

(印のものをお持ちください)

受付時間 月～金(祝日除く) 8:30～17:15



	所有者の 印鑑	販売証明書 (押印要)	譲渡証明書 (押印要)	標識交付 証明書	ナンバー プレート
販売店等から購入した車両を登録する場合	○	○			
他人から譲受けた車両を登録する場合 (廃車手続きが完了している物件)	○		○		
他人から譲受けた車両を登録する場合 (廃車手続きがされていない物件)	○		○	○	○
登録された車両を廃車する場合	○			○	○

他市で登録された車両もいなべ市で廃車することができます。
同一世帯以外の方が手続きをするときは、委任状が必要です。

●軽自動車税の減免手続きについて

心身に障がいのある方が所有する軽自動車等について、課税を減免する制度があります。(1人につき1台に限ります。また、すでに自動車税の減免を受けている方は、軽自動車税の減免を受けることはできません)

減免の申請は、納期限の7日前【平成22年度：5月24日(月)】までに各庁舎総合窓口課または員弁庁舎課税課で行ってください。詳しくは、員弁庁舎課税課へお問い合わせください。

よくある質問にお答えします!

Q ナンバープレートを紛失した場合は?

バイク(原動機付自転車)の廃車をしたいのですがナンバープレートを紛失してしまいました。ナンバープレートがなくても廃車の手続きはできますか?

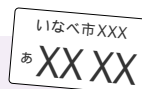

A ナンバープレートがなくても廃車手続きはできます。

各庁舎総合窓口課または員弁庁舎課税課にある「軽自動車等てん末書」に紛失の事由等を記入して、廃車の手続きをしてください。

Q 盗まれたバイクの税金は?

バイク(原動機付自転車)を盗まれてしまいました。どうすればいいのですか?



A 警察に盗難届を出した後、各庁舎総合窓口課または員弁庁舎課税課で廃車の手続きをしてください。

その際は、警察署発行の「盗難証明書」を提出していただくか、盗難届の届出番号などをお聞きしますので、メモしておいてください。

また、軽自動車税には月割り制度がないため、納めていただいた税金をお返すことはありません。廃車の手続きをしないと、次年度以降も引き続き課税されますので、ご注意ください。

問員弁庁舎 課税課 T 74-5830 F 74-5859

期限内納付は社会のルールです

～お忘れのないようお納めください～

5月の納付は	軽自動車税	全期
	上・下水道使用料	4・5月分

納期限(口座振替日)5月31日(月)です。前日までに預金通帳残高をご確認ください。

納付は、便利な口座振替制度をご利用ください。お申し込みは、お近くの指定金融機関等で!

問員弁庁舎 納税課 T 74-5803 F 74-5859 / 問北勢庁舎 水道総務課 T 72-3516 F 72-2260

福祉バス ご利用ありがとうございます



ご利用は無料です!

ご乗車の際には『ありがとう券』を
ご利用ください



お願い

バスが止まるまでは席を立たないでください。

員弁・北勢・藤原では基本は写真の車両で運行します。

☎福祉バス管理室(北勢福祉センター内) ☎72-3563

平成22年度 あなたの家は大丈夫ですか?

市が建築専門家に委託して、訪問調査で診断し結果をお知らせします。

木造住宅耐震無料診断

募集戸数.....50戸

申込期限.....11月末日【随時受付】 募集戸数になり次第締め切ります。

申込方法.....今月号のリンクに挟み込みの申込書に記載・押印、建築時期が分かる書類を持参し、各庁舎総合窓口課・大安庁舎住環境整備課へお申し込みください。

対象となる住宅.....
・昭和56年5月31日以前に完成している住宅
・階数が3階以下の住宅
・延床面積の1/2以上が住宅の用に供されている住宅

対象とならない住宅...
・丸太組工法(ログハウス)の住宅
・大臣等特別な認定を得た工法の住宅



木造住宅耐震補強設計費補助制度

住宅耐震診断の結果、三重県木造住宅耐震診断マニュアルの総合評点が、0.7未満と診断された住宅を1.0以上にする工事の設計費用の一部を補助する制度です。最高16万円補助されます。

事業開始時期等詳細は、大安庁舎住環境整備課へお問い合わせください。

木造住宅耐震補強工事補助制度

住宅耐震診断の結果、三重県木造住宅耐震診断マニュアルの総合評点が、0.7未満と診断された住宅に対する補強で、事前に判定委員会で適切であると判定された工事。補強工事後の評点1.0以下であっても、簡易補強工事として補助対象になる可能性もあります。

1棟あたり補強工事に要する費用の2/3と60万円を比較していずれか少ない額としますが、国庫補助加算に該当すれば最高で120万円まで補助されます。簡易補強工事の場合は、最高30万円まで補助されます。

募集戸数.....3戸

申込期限.....11月末日【随時受付】 募集戸数になり次第締め切ります。

申込方法.....補助対象世帯かどうかの判定後、書類が必要ですので、申し込みの前に大安庁舎住環境整備課へご相談ください。

☎申込先・問 大安庁舎 住環境整備課 ☎78-3541 ☎78-1114

屋根のない学校

講座の紹介

「自然とふれあって遊ぼう」

講師の伊藤一昭さんにいろいろなジャンケン遊びやマッチングパズル（木の葉・花・枝他8種類）を教えてもらって、みんなで遊びます。

日時 5月22日(土) 9:00～11:00

場所 屋根のない学校 対象者 小学生・保護者

他の講座

5月16日(日) 9:00～ おもちゃ作り教室

5月22日(土) 13:30～ 植物教室

6月12日(土) 9:00～ 昆虫+魚教室 13:30～ 植物教室



申し込みが必要です。
下記へお問い合わせください。

申込先・問 屋根のない学校 藤原町坂本2065「簡易パーキングふじわら」隣(国道306・365号沿い) T/F 46-6363
団体でのご利用など詳しくは、藤原文化センター T 46-4311へお問い合わせください。

藤原岳自然科学館

自然教室 ホタルを見る会

近くの小川で、ホタルの学習と観察をします。

日時 6月5日(土) 19:30～21:00

申込期限 5月28日(金)



共通事項

場所 藤原文化センター(集合場所)

対象者 どなたでも(小学生以下は保護者同伴)

定員 20人

料金 無料

申込方法 往復はがきに「日時・希望教室名・学校名・学年・参加者全員の氏名・住所・電話番号」を記入し、お申し込みください。

持ち物 筆記用具・返信はがき(詳しくは参加者に連絡します)

自然教室 クモを調べる会

クモの名前を調べ、驚くべき生活や習性を観察します。

日時 6月20日(日) 9:30～12:00

申込期限 6月11日(金)



申込先・問 藤原岳自然科学館(〒511-0518 藤原町坂本870-1) T/F 46-8488【月・火(祝日を除く)は休館】

めざせ!いなべ通!!

～自然と歴史紹介～

いなべ
検定入門
45

濃州街道

濃州街道は、桑名市内の三ツ矢橋を基点に、藤原町山口まで(約25km)続き、巡見街道につながる街道で、通称「員弁街道」と呼ばれていました。三岐鉄道北勢線とほぼ平行に走る濃州街道は、織田信長の北伊勢攻略の大軍勢が通過したときに整備されたといわれています。江戸時代にはもっぱら桑名藩領の村々から年貢米などが桑名に運ばれました。また、奥地の村からは員弁川を竹筏や高瀬舟で炭や薪などが運ばれました。明治24年には、全線改修と13か所の架橋(2つは板橋、他は土橋)が終了。明治25年から阿下喜・桑名間の馬車がラッパを吹き吹き、開通したそうです。昭和40年にはバイパス工事が完成し、桑名・北勢町間が北伊勢有料道路(桑名北勢線)として開通し、石仏・麻生田の2か所に料金所が設置されました。普通乗用車は70円、トラック130円でした。また、昭和41年には三交バスが阿下喜・桑名間に開業しました。有料道路は、昭和48年に無料化して、今日に至っています。



道標東員町鳥取塚付近



明治33年山田橋付近の濃州街道(岩谷孝氏提供)

情報提供者: いなべ市の語り部 渡部 勇さん 田中 欣治さん

問 員弁庁舎 広報秘書課 T 74-5820 F 74-5821

わたしの本棚 いなべの図書館
いなべ市図書館通信



ご利用ありがとうございます 平成21年度 統計

貸出ベスト3

【一般書】

聖女の救済 東野圭吾 文藝春秋
ガリレオの苦悩 東野圭吾 文藝春秋
1Q84 Book1・2 村上春樹 新潮社

【児童書】

ハリー・ポッターと死の秘宝 上・下 J.K.ローリング 静山社
かいけつゾロリようかい大リーグ 原ゆたか ポプラ社
かいけつゾロリたべられる!! 原ゆたか ポプラ社

わたしの一冊

～思い出の本、とっておきの本、おすすめの本～



「蒼穹の昴」上・下

浅田 次郎 / 著 講談社

TVドラマを観て、原作本を読みたくなりました。人物、設定など違いはありますが、中国の歴史・清朝末期の面白さが伝わりました。

(ペンネーム：員弁 男性)

一緒におすすめ ～映画やドラマの原作本です～

「半分の月がのぼる空」 橋本 紡 / 著 メディアワークス

「パーシー・ジャクソンとオリンポスの神々」

リック・リオダン / 作 ほるぷ出版

「花のあと」

藤沢 周平 / 著 文藝春秋

蔵書冊数

169,322冊

北勢 62,943冊

員弁 21,522冊

大安 52,891冊

藤原 31,966冊

貸出冊数

236,622冊

北勢 64,186冊

員弁 40,166冊

大安 79,864冊

藤原 52,406冊

利用案内

休館日 全館……………5/31、6/30

北勢・員弁・藤原図書館 ……毎週火曜日

大安図書館……………毎週月曜日

開館時間 北勢・員弁・藤原図書館…9:00～17:00

大安図書館……………9:30～17:30

貸し出し 個人10冊まで……………15日以内

団体100冊まで……………30日以内

北勢図書館 T 72-2200 員弁図書館 T 74-4144
大安図書館 T 87-0021 藤原図書館 T 46-4150

大安中央児童センター



◎和楽器体験教室「琴」

「琴」に触れてみよう！講師は、藤田智子さんです。

日時 6月5日(土) 19日(土) 10:00～11:30

定員 15人

教材費 無料

◎絵本を作ろう 3回シリーズ

自分だけの絵本(内容も自分で考えます)をつくれます。

日時 6月 5日(土) 10:00～11:30

6月19日(土) 10:00～11:30

7月 3日(土) 10:00～11:30

定員 15人

教材費 300円

◎手芸教室 かわいい金魚

布でかわいい金魚をつくれます。講師は、子ども教室講師の伊藤淑枝さんです。

日時 6月12日(土) 10:00～11:30

定員 20人

教材費 無料



昨年の手芸教室の様子



昨年の手芸教室の様子

共通事項 場所 大安中央児童センター

対象者 小学生(2年生以下は保護者同伴)

すべての講座は事前申し込みが必要です。

申込先・問 大安中央児童センター T/F 77-0014(9:00～17:00/月曜日休館)

できること探しの第一歩... エコキャップ活動を 一緒に始めてみませんか？

社会福祉協議会では、ペットボトルのキャップ(ふた)を回収する活動「エコキャップ活動」に賛同し、各支所にエコキャップ回収箱を設置しています。

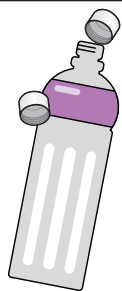

キャップ(ふた)は軽く洗ってね!

エコキャップとは？

リサイクル(再生)されるペットボトルのキャップ(ふた)のことをいいます。回収されたエコキャップは、リサイクル業者によって買い取られ、この代金がNPO法人などを通じて、ポリオワクチンや栄養給食、文房具などとなり、世界の子どもたちの活動支援に活用されています。



キャップ800個で、一人の子どもにポリオワクチンが接種でき、「いのち」が救えるのです。

世界の子どもたちを支える活動に参加しましょう！

☎ 社会福祉協議会本所 ☎ 78-3543 ☎ 88-1052

安全運転で豪華賞品を狙おう！

「無事故・無違反チャレンジ123」



参加者募集

1チーム5人で123日間(7月1日～10月31日)の無事故・無違反に挑戦する参加チームを募集します。達成チームの中から抽選で、トラベル券などが当たります。

募集期間 5月7日(金)～6月30日(水)
チーム編成 運転免許証を取得している方5人で1チーム
参加料 1チーム5,000円(1人1,000円)
申込書 市役所・警察署交通課・交通安全協会・県民センター・三重県庁

☎ 三重県生活・文化部交通安全・消費生活室内
チャレンジ実行委員会事務局
☎ 059-224-2410 ☎ 059-228-4907
「無事故・無違反チャレンジ123」ホームページもご覧ください。
藤原庁舎 管理課 ☎ 46-6311 ☎ 46-6318

桑名広域清掃事業組合

募集

アルバイト(臨時的任用職員)

募集人数 1人(採用日:6月1日)
時給:750円+一部交通費)
業務内容 組合内での庶務事務補助など
応募資格 いなべ市・桑名市・東員町在住のおおむね20歳～50歳の方
パソコン(簡単なワード・エクセル)操作ができる方
週2～3日(10:00～17:00)勤務できる方
自動車通勤できる方
応募期間 5月17日(月)～25日(火)(土・日除く)
応募方法 電話連絡後、履歴書を持参し組合へお越しください。

☎ 桑名広域清掃事業組合 ☎ 31-1031

「第6回 市民健康講座」

日時 6月12日(土) 14:00～16:00(開場13:30)
場所 いなべ総合病院2階会議室(北勢町阿下喜771)
定員 150人
参加費 無料
内容 第1部 講演「これ、認知症なん？」
講師(医)康誠会 東員病院・認知症疾患医療センター
院長 村瀬澄夫先生



第2部 レクチャーコンサート
「ソプラノとリュートによるイギリスの歌
エリザベス一世の時代から現代まで」リュート演奏
とお話 中川祥治氏 ソプラノ 増野友香氏

共催 (社)いなべ医師会・いなべ総合病院
後援 三重県医師会・いなべ市・東員町

申込先 ☎ (社)いなべ医師会 ☎ 72-6975

みんなが安心して働くために 労働・生活相談会

Consultas em portugues sobre trabalho e cotidiano
Consultas en espanol sobre trabajo y la vida cotidiana
より多くの方にご利用いただけるように、ポルトガル語・スペイン語の通訳があります

弁護士・社会保険労務士が相談にお答えします！

Gratis y con traductor
相談料金は無料です
Gratis e com interprete

日時 6月5日(土)・12日(土)・19日(土)・26日(土)
10:00～15:00

場所 桑名市総合福祉会館 第1会議室(桑名市常盤町51)

労働・生活相談会は予約をお願いします。
予約電話番号 24-2422
予約時間は(月～金) 10:00～16:00

主催:勤労者地域安心緊急サポート事業実行委員会(三重県委託事業)
構成団体:三重県労働者福祉協議会・日本労働組合総連合会三重県連合会
桑名地区労働者福祉協議会・連合三重桑名地域協議会・三重県経営者協会
三重県商工会議所連合会・三重県商工会連合会・三重県中小企業団体中央会

いきいき子育て応援します!!

子育て支援センターの取り組み No.2

大安子育て支援センター

遊・友・YOUチャイルド

子どもの発達にとって大切なもの...「人と交わって生きていく力」 さまざまな世代の人たちと出会える場所

併設の児童館で遊ぶ小学生。



一緒に過ごせてホッとできる、そんな居場所づくりを大切に...

子育ての悩みや分からないことを、お母さんどうし一緒に気軽にお話できるように応援しています。



移動可能な『出前テントひろば』

どこへでも支援の手を届けます。



小児科医による子育て講演会

お母さんたちが学びあえる場です。託児応援団の支援で毎年開催しています。



毎月の『あそびの会』へ発展

地域の『出前ひろば』から、自治会の子育て応援団が主となる『あそびの会』へ発展。



子育ては地域の中で...『子育て応援団』

温かいまなざしと支えの中で、知恵と豊かな経験を出し合ってみなで子育てを見守り、応援していただいています。



お茶会応援団



手づくりおもちゃ応援団



お菓子づくり応援団



おまつり応援団

チャイルドを動画で紹介しています!



検索方法 YouTube 「子育て応援団」で検索 ガンパルチャイルド応援団



問大安子育て支援センター 遊・友・YOUチャイルド(大安町南金井747) T 77-2657

編集後記

あるアンケート調査で、小学校に今春入学する児童に「将来、就きたい職業」を聞いたところ、第1位は男の子が「スポーツ選手」、女の子が「パン・ケーキ・お菓子屋」と12年連続で同じ結果だったそうです。一方、「親が就かせたい職業」の第1位は男の子「公務員」、女の子「看護師」と、昨今の不況のせいか、安定した職業に就いてほしいと願う傾向にあるようです。時勢とともに親心は変われど、子どもの憧れは今も昔も変わっていないようです。親心は複雑ですが、できれば、多くの子どもたちに夢を追いかけてほしいものです。

6月には子ども手当が支給開始となります。子どもの将来を考え、手当は有効に使いたいですね。

いなべいきいきマイタウン

▶ 将来の夢は水球のオリンピック選手!

岩野 航介さん(大安中2年)

水球は、あまり知られていない競技ですが、航介さんがこの競技に興味を持ったのは小学3年生のころ。スイミングスクールに通っていたことがきっかけで始めたそうです。所属する三重県チームは小、中、高とも毎年全国大会に出場し、一昨年、昨年は全国U-15桃太郎カップ(15歳以下)ジュニアオリンピックで準優勝したそうです。航介さんは「練習は大変だけど、シュートの入った瞬間が最高!」将来は全日本チームに入りオリンピックで活躍できる選手になりたい」と元気よく話してくれました。妹の夏帆さん(笠間小5年)も一緒に練習に励んでいるそうです。夢に向かって頑張る岩野兄妹の活躍が楽しみです。現在、一緒にプレーできるメンバーを募集中!(T77-2137岩野まで)



水球:水深2m位のプールでプレーするハンドボールのような競技



モバイルサイト QRコード



生活情報「まいめる」 QRコード

記事にあるQRコードは一部の携帯電話でご利用になれない場合があります。

発行/〒511-0293 いなべ市員弁町笠田新田111番地 T 0594-74-5820 F 0594-74-5821

編集/企画部 広報秘書課 http://www.city.inabe.mie.jp/

平成22年5月1日発行 Vol.78

古紙配合率100%再生紙を使用 R100