

いなべ市情報誌

[リンク]

Link

6

2012 vol.102

「リンク」という名前は、さずな・輪・つながりを意味しています



特集 子育て応援団「共に育む」

声のぬくもりは心のぬくもり

いなべ市では、子ども達が絵本と触れ合う機会がたくさんあります。お父さん、お母さんから子どもへ。地域の子育て応援団から子どもへ。絵本のぬくもりと共に子どもに伝わるのは、見守ってくれるたくさんの大人たちのぬくもりです。

出典：きんぎょがにげた (五味太郎 作・福音館書店 発行)

Proud!
Japan

東日本大震災の復興を支援しよう

共に育む

子どもが健やかに育つために大切な「家庭環境と地域の環境」。

いなべ市では、この2つの環境を合わせて整えていくことで、子育てにやさしいまちづくりを進めています。その環境づくりに欠かせない「子育て応援団」の取り組みを紹介します。

共に育む。そこには大きな愛情と安心があります。



いつでもだれでも 子育て応援団!!

市内には、6つの子育て支援センターがあります。各支援センターを支えるのは、地域の子育て応援団の皆さんです。「都合のいい時間に、できること」を始められる応援団にあなたもデビューしませんか。最寄りのセンターへ遊びに来てください。

子育て支援センターは、未就園児とその保護者を対象に、安心して遊べる場所を提供しています。市ホームページに、各センターの月間スケジュールやおたよりがあります。ぜひ、ご覧ください。
URL <http://www.city.inabe.mie.jp>



藤原子育て支援センター つくしんぼ

ふじわら保育所内
(藤原町川合 770)
☎46-8733

私も応援団! 伊藤逸子さん

子どもと触れ合い、お母さん方とお話して“若さ”をたくさんいただきます。応援団をやっていて嬉しいことは、教え子が立派な親になって、センターで再会できることです。



私も応援団! 小川拓男さん

出前ひろば専属で応援団を楽しんでいます。ボケ防止、ストレス解消など応援団をやっているといい事がいっぱいです。毎回、違う感動があり、子どもって素晴らしいな!と思います。



北勢子育て支援センター すこやかランド

山郷保育所内
(北勢町其原 818)
☎72-8488

私も応援団! 小川珠美さん、平松美紀さん、潮田亜希子さん



先輩応援団さんから、おやつ作り方を教えてもらったり、いろいろお話が聞けたりして勉強になるので楽しいです。



員弁子育て支援センター なかよしひろば

員弁西保育園内
(員弁町石仏 1868-1)
☎74-5829

私も応援団! 渡部明美さん、伊藤郁子さん



ブックReスタートのお手伝いを中心に、季節の行事や遠足にも参加しています。孫のお守りをしながら応援団もできるので、みんなで楽しんでいますよ!



大安子育て支援センター 遊・友・YOUチャイルド

笠間第一保育園隣
(大安町南金井 747)
☎77-2657

私も応援団! 服部鴻毅さん

子どもたちの無垢な笑顔に癒されます。新しい出会いが多く、楽しい時間を過ごしています。

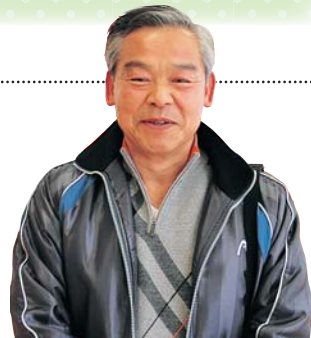

社会福祉法人 いなべ市社会福祉協議会 石榑保育園子育て支援センター はっぴい・はあと

石榑保育園内
(大安町石榑南 335)
☎78-0246

私も応援団! 岡 洋子さん

月に1~2回ほど応援団をしています。孫と一緒に参加したり、運動会やおやつ作りに参加したり楽しい時間を過ごしています。

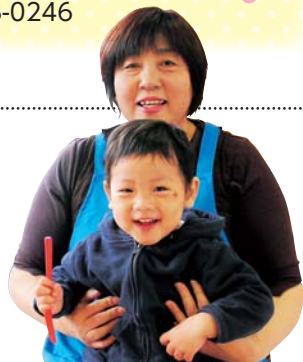

社会福祉法人 竜岳福祉会 子育て支援スペース わくわくポケット

ゆめのみ保育園隣
(大安町石榑東 1856-1)
☎78-3995

民生委員さん、自治会長さん、メシエいなべの皆さん、老人会の皆さん、そして先輩ママさんなど、地域で子育てを応援して下さる子育て応援団さんの活躍が光り☆ます。

ブックスタート ブックReスタート

いなべ市に育つすべての6か月児と2歳児を対象に、絵本を通して心と言葉を育む取り組みをしています。



▲気持ちを込めて読む絵本は、子どもたちも大喜び!

お散歩

子どもと手をつないだり、ベビーカーを押したり、お母さんや妊婦さんのサポートをします。



▲気候の良い日、みんなで大自然を満喫します。

託児

保護者対象の講演会やリフレッシュできる講座があります。

そんな時、応援団の託児はとても助かります!



▲最初は泣いていた子ども、いつの間にか応援団さんと遊ぶのに夢中!

おやつ作り

子どもたちに手作りおやつを! おやつ作りは、作る人も食べる人も幸せになれます。みんなでワイワイ楽しく作るおやつは格別です!



▲昔ながらのおよつの作り方も次代へ引き継ぎます。

おもちゃ作り

布を使った手作りのおもちゃは、やわらかくて子どもの手になじみやすく、ぬくもりがあります。



▲作業中は、おしゃべりもはずみ、貴重な交流の時間です。

各支援センターの一大イベント クリスマス会

約1年をかけて、子育て応援団さんが中心となりイベントの企画・準備を行います。おかげでみんなの思い出に残る大切なイベントになっています。



プレゼントづくり・お菓子づくり・サンタさん・子どもの喜ぶ劇まで、子育て応援団が大活躍!

乳幼児を抱えたお母さんにとって、育児の悩みや、不安は絶えません。そんな時、一人で悩んでいませんか？同じ育児中のお母さん方と交流してみると、いっぱいになった心も不思議と安まることでしょう。そんな親の姿を見て、子どももおだやかになるものです。そんな若い世代の支えとなっているのが子育て応援団の皆さんです。絵本に積み木、お散歩



▲安全で、愛情たっぷりの手作りおもちゃ

と、地域のおじさん、おばさんと一緒に子育てしてみませんか。また、子育てを終えた地域の皆さん、子どもの笑顔に触れてみませんか。うちの子としか接したことがない人もご心配なく、先輩の子育て応援団の皆さんと一緒に楽しく始めていただけます。

今年度からは、新たに「ぐるりん工房」が始まります。これはご家庭のリサイクル品を利用したおもちゃ作りです。

いなべ市では、地域ぐるみで子どもを「共に育て」、子育てをとおして大人自身が成長し「共に育つ」環境づくりを進めています。皆さんの応援をお願いします。

「地域で子育てをする」環境づくり

子育て支援センターまで来れない親子も参加できるよう、地域の自治会館などをお借りし、出前ひろばを開催しています。

子育て応援団の皆さんを中心に独自の子育て支援に取り組んでいただける地域も増えています。



中央ヶ丘遊びの会 ～みんなで遊ぼう！～

「出前ひろばの回数をもっと増やしてほしい」というお母さん方の声にこたえて、地域の子育て応援団、民生委員、母子推進員、自治会長などが話し合いを重ね、お母さん方が自主的に開いていた「公園の会」と一緒になって、「中央ヶ丘遊びの会」が実現しました。



毎月15日に定期的に行っている「遊びの会」には、平均15組の親子と地域の皆さんがいつも和やかな雰囲気の中で過ごしています。

子ども私もリフレッシュ!



▲奥岡 詳湖さん、佑斗くん(3歳)、拓矢くん(1歳)

毎月、楽しみに参加しています。

応援団さんから声をかけられると嬉しく、子どもたちも広いお部屋でのびのびと楽しんでます。

ホッとできる場所です。

「治田の里あそびの会」がスタート!

地域の方から「子育て支援センターの出前ひろばがない時期に、地域であそびの会をやりたい」との声がきっかけで「奥村あそびの会」がスタート。

さらに、他の地区の方も参加しやすいようにと「治田の里あそびの会」へと発展させていただきました。

「ここに来たら、お母さん達がゆっくりするといいよ」と子育て応援団さんに「お茶タイム」も作っていただき、お母さんたちの束の間のリフレッシュタイムとなっています。



5月は軽自動車税の納付月です

軽自動車税は、4月1日現在に原動機付自転車、軽自動車、小型特殊自動車・二輪の小型自動車などを所有している方に課税されます。

4月2日以降に廃車手続きをしても、その年度の軽自動車税は課税されますのでご注意ください。納税通知書は、5月初旬に郵送します。

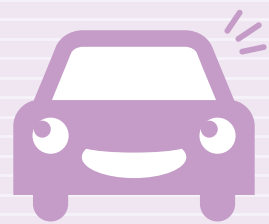

軽自動車税納期限：5月31日(木)

バイク(原動機付自転車)・小型特殊自動車の登録・廃車・変更の手続きについて

各庁舎総合窓口課または市民税課(員弁庁舎)で手続きしてください。(〇印のものをお持ちください)

受付時間 月～金(祝日除く) 8:30～17:15

手続きに必要なもの

	所有者の印鑑	販売証明書(押印要)	譲渡証明書(押印要)	標識交付証明書	ナンバープレート
販売店などから購入した車両を登録する場合	○	○			
他人から譲り受けた車両を登録する場合(廃車手続きが完了している車両)	○		○		
他人から譲り受けた車両を登録する場合(廃車手続きが完了していない車両)	○		○	○	○
登録された車両を廃車する場合	○			○	○

※他市で登録された車両もいなべ市で廃車することができます。

※同一世帯以外の方が手続きをするときは、委任状が必要です。

軽自動車税の減免手続きについて

身体障害者手帳、戦傷病者手帳、療育手帳(愛護手帳)、精神障害者保健福祉手帳の交付を受けている方などが所有する軽自動車などにかかる軽自動車税を減免する制度があります。(1人につき1台に限ります。また、すでに自動車税で減免を受けている方は、軽自動車税の減免を受けることは出来ません)

減免の申請は、必ず納期限の7日前【平成24年度：5月24日(木)】までに、各庁舎総合窓口課または市民税課(員弁庁舎)で行ってください。詳しくは、員弁庁舎 市民税課へお問い合わせください。

問員弁庁舎 市民税課 T 74-5831 F 74-5859

北勢斎場使用料の変更について

「いなべ市北勢斎場条例」を改正し、北勢斎場の使用料が10月1日の使用分から一部変更になります。

変更点

- 大人(12歳以上)1体…10,000円 ⇒ 20,000円
- 小人(12歳未満)1体…5,000円 ⇒ 10,000円

※手続き、使用方法については現行どおりです。

問北勢庁舎 生活環境課 T 72-3946 F 72-3748

住民基本台帳制度が変わります

平成24年7月9日から、法律改正に伴い住民基本台帳制度が変わります。

併せて「外国人登録制度」が廃止され、新たな「在留管理制度」が始まります。これにより外国人の方に住民票が作成されるほか、住民基本台帳カードの取り扱いが一部変更されます。



★主な変更点

1 外国人の方の住民票を作成

特別永住者および在留期間が3か月を超える中長期滞在者の方は、新たに住民票が作成されます。外国人と日本人の方が同居する場合は、同一世帯として住民票を作成します。

新たな住民票作成のため、5月上旬に、対象となる外国人の方に仮住民票を郵送しますので記載内容の確認をお願いします。

2 外国人の方の在留カードや特別永住者証明書を交付

新たに入国された外国人の方で中長期滞在者の方には、入国管理局から在留カードを交付します。また特別永住者の方には市区町村の窓口で特別永住者証明書を交付します。

現在お持ちの外国人登録証明書は、当面、在留カード、または特別永住者証明書として使用できます。

3 外国人の方が市外に転出する場合、転出届が必要に

外国人の方がいなべ市から市外に転出する場合、いなべ市での手続きは必要ありませんでしたが、新しい制度では、外国人の方も日本人と同様に、いなべ市で転出届をし、転出証明書を持って新住所地の市区町村の窓口で転入の手続きをすることになります。

4 住民基本台帳カードは、市外に転出しても継続して利用が可能に

現在、住民基本台帳カードをお持ちの方が市外に転出する場合、住民基本台帳カードを返納していただいておりますが、新しい制度では継続利用が可能となります。継続して利用される場合は、転入の際に新住所地の市区町村の窓口に住民基本台帳カードをお持ちになり、カードの暗証番号（すでに登録している4桁の数字）を入力していただくほか、住民基本台帳カードに新住所を記載するなどの手続きが必要となります。ただし、電子証明書は市外転出と同時に失効となります。

※住民票が作成される外国人の方の住民基本台帳カードの交付や住民票の写しの広域交付などは、平成25年7月からの予定です。

問北勢庁舎 市民課 T72-3513 F72-3334

障害者タクシー料金を助成します

障害者タクシー料金助成事業は障がいのある方が、社会参加や医療機関への通院などのためタクシーを利用するときに、初乗り料金の630円分をタクシー券で助成する制度です。



申請できる方 次の表の手帳を所持している方
種類：身体障害者手帳……等級：1級・2級
種類：療育手帳……等級：A
種類：精神障害者手帳……等級：1級

助成内容 交付枚数：年間24枚（月2枚）交付
助成額：タクシー券1枚当たり630円

申請方法 社会福祉課または各庁舎総合窓口課にある指定の申請書に必要事項を記入し、手帳の写しを添付して提出してください。

申請
受付中

問大安庁舎 社会福祉課 T78-3511 F78-1114

障がい者就労支援事業

市では、一般就労が難しいとされている障がい者の就労に向けた支援を行います。

こんな支援をします



障がいのある人の希望を聞いて、仕事を体験する機会（職場実習）を提供します。仕事の体験を積み重ねることで、次のような支援を行います。

- ①人間関係、職場内のコミュニケーション（挨拶、報告、職場内マナーなど）のとり方を支援。
- ②労働習慣（職場のルールを守ること、生活のリズムをつくること）を身につける支援。
- ③仕事をする力（作業内容の理解、作業する態度を学ぶこと）を身につける支援。
- ④適性を把握し、企業やハローワークなどから支援を受けやすくするための評価表をお渡しします。

利用申請から就職までの流れ

- ①利用申請……障害者活動支援センターで利用申請
- ②施設研修……障害者活動支援センターで約1か月間研修を行い、障がい特性、希望などをもとに職場実習先を検討
- ③職場実習……数ヶ所の職場実習先で、最大6か月間の職場実習
- ④実習結果報告……実習結果を伝え、評価表を渡します。
- ⑤就職活動……評価表を活用し、ハローワーク、障害者就業・生活支援センターなどの専門機関の支援を受けて就職先をさがします。
- ⑥自分に合った仕事に就職

職場実習をするには不安がありますが大丈夫？

専任の支援員がいるので安心してください。

就職することはできますか？

就職先を見つけやすくするための支援です。就職先が保障されるわけではありませんが、自分にあった仕事を見つけやすくし、ハローワークや障害者就業・生活支援センターの支援を受けやすくします。

応募される方へ

対象者 いなべ市に住所が有り、療育手帳、精神障害者保健福祉手帳または、身体障害者手帳の交付を受けている人、発達障害の診断を受けている人、またはそれに準ずる人で、就労が困難な方で就労意欲のある方

募集定員 若干名（応募者多数の場合は、選考の上、決定します）

募集締切 6月5日(火)

申込方法 下記の障害者活動支援センターで、直接手続きをしてください。

職場実習の受入れ先企業を探しています

障がいのある人が、仕事の経験をする機会をつくるために、実習先としてご協力いただける事業所を探しています。実習は、就職することを前提とするものではありません。仕事の経験をする機会をつくるためのものです。障害者活動支援センターの職員1人が付き添って実習します。

実習期間 約1か月
給 与 必要ありません。
※実習先企業への報酬はありません。
保 険 障害者活動支援センターが傷害保険に加入します。

問 大安庁舎 社会福祉課 T 78-3511 F 78-1114 / 問 障害者活動支援センター T 88-0612 F 78-3265

65歳以上で介護保険の認定を受けていない方に 介護予防検査『基本チェックリスト』を送付します

「基本チェックリスト」は、運動機能や生活力などの心身機能の低下の有無を判断することを目的としたアンケート調査です。返送していただいた基本チェックリストにより、個人の健康状態を確認し、今後の生活に役立てていただくために「結果アドバイス票」を送付します。

また、生活機能の低下が心配される方には、「介護予防検査 受診券」を8月にお送りする予定です。「介護予防検査 受診券」を受け取られた方は、指定健診医療機関で介護予防検査（健診）を受診してください。「介護予防検査」とは、心身の健康状態や日常生活の動作などのチェックをして、要介護状態をもたらす要因を早期に発見するための健診です。

対象者 介護保険法に基づいて65歳以上（昭和22年4月1日以前生まれの方）で介護保険の要介護・要支援認定を受けていない方



▲基本チェックリストの用紙

※参加することができる介護予防教室については、下記の記事をご覧ください。 **問** 大安庁舎 長寿介護課 **T** 78-3518 **F** 78-1114

基本チェックリストで心と身体の状態(衰え)を確認し、介護予防に取り組みましょう!

基本チェックリストに回答いただいた結果、生活機能の低下（今後、介護が必要になる恐れ）が心配される方を対象に、介護予防教室を実施しています。今年度は、員弁老人福祉センターでも実施します。「介護予防なんて今の自分には関係ない」と言わず、より一層の健康づくりと考えると、介護予防教室へ積極的に参加しましょう。

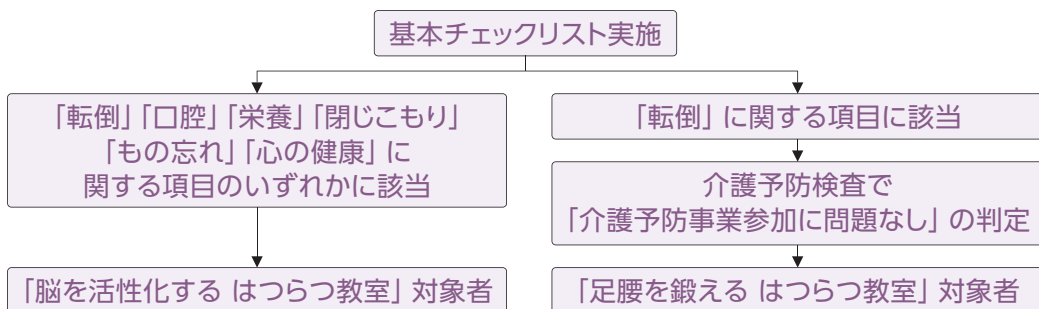

平成24年度 いなべ市介護予防教室

名称	脳を活性化する はつらつ教室 (外出促進・もの忘れ予防プログラム)			足腰を鍛える はつらつ教室 (運動器の機能向上プログラム)	
内容	思い出しゲーム、計算ゲーム、手遊び、言葉遊び、リズム遊びなどの頭を使った活動や体操などの有酸素運動をします。			理学療法士から一人ひとり取り組むと良い運動のアドバイスを受けることができます。体を使った活動をします。	
期間	6か月間（毎月初め開始） 週1回利用（利用曜日は一定）			4か月間（4・8・12月開始） 週1回利用（利用曜日は一定）	
場所	阿下喜温泉 あじさいの里	員弁老人福祉 センター	大安老人福祉 センター	阿下喜温泉 あじさいの里	
日時	火・水・金曜 10:15～12:15	木曜 10:00～12:00	火曜 10:00～12:00	月・金曜 13:30～15:30	
定員	各15人	20人	20人	各10人	
利用料	1回ごとに200円				

※参加人数によって、時間・場所などが変更になる場合があります。

問 南地域包括支援センター（大安庁舎内） **T** 78-3520 **F** 78-1114
問 北地域包括支援センター（社協北勢支所内） **T** 82-1616 **F** 72-3147

獣害対策事業・農産物ブランド化事業を助成します!

獣害対策事業

野生鳥獣による農作物への被害は、年々増加するばかり。

市では被害防止を図るため、各種の事業や補助金を用意して農家を支援します。



▶ サル追い払い用火火の支給

サルの追い払いに取り組む方を応援	事業内容 ロケット花火や爆竹を、各庁舎総合窓口課と獣害・ブランド対策室（藤原庁舎）で無償配付しています。サルの追い払いにご利用ください。	
------------------	--	--

▶ 防護柵設置に対する補助

1a以上の農地で、サル、シカ、イノシシなどによる農作物の被害防除のために設置する施設（電気柵、金網柵など）の設置費用のうち、その材料費に対し補助	採択基準		補助率	特記 ●過去10年間に公費による補助を受けたものは、対象外とします。 ●金網柵やフェンスを設置する場合は、1mあたりの事業費の限度額を800円とします。
	田	受益戸数2戸以上かつ受益面積50a以上のもの。	60%	
		上記以外のもの。	40%	
	畑	受益面積10a以上で、市場または市内の農産物直売所へ出荷しているもの。	60%	
	上記以外のもの。	40%		

▶ 獣害防止用檻作製に対する補助

サル、シカ、イノシシなどによる農作物の被害防除のため、作製する檻の費用または購入に対し補助	採択基準 ●基準の檻はサル、イノシシ檻（幅1m×高さ1m×長さ1.8m程度）とし、その他の檻は適宜判断します。 ●檻の作製または購入費用の1/2以内で上限は4万円を補助し、同一人の申請は年間2台を限度とします。	特記 ●集落や農家組合単位で被害防除に取り組む団体からの依頼を受けたいなべ市猟友会加入者で、市の発行する有害鳥獣捕獲許可を受けられる方とします。
---	--	--

▶ 緩衝帯整備に対する応援

サル、シカ、イノシシなどによる農作物の被害防除のため、率先して緩衝帯整備に努める自治会または農家組合に対し、応援チームを派遣	採択基準 ●自治会または農家組合が主体となって緩衝帯整備を行う際に、経験を積んだ応援チームを派遣します。	特記 ●応援の期間は、15日間を限度とします。
--	--	-----------------------------------

▶ 有害鳥獣駆除個体処分費助成

有害鳥獣駆除において駆除した、サル、シカ、イノシシの個体処分に対し、処分費（埋設費用）を支給	採択基準 ●集落や農家組合単位で被害防除に取り組む団体から依頼を受けたいなべ市猟友会加入者で市の発行する有害鳥獣の捕獲許可を受けた方。 ●有害鳥獣駆除において駆除したサル、イノシシ、シカに限り、それぞれ1頭10,000円とします。	特記 ●猟期は除きます。
--	--	------------------------

農産物ブランド化事業

市では、そばの栽培からそば打ちにいたるまでをいなべブランドと位置づけて応援しています。

今回は、市内でそばを打つ人口を増やすため、団体育成補助金の交付とそば打ち道具の貸し出しを行います。



▶ブランド事業補助

	採択基準	特記
そば打ちを行う団体の組織育成のためそば打ち台など道具の購入に対する経費を補助	<ul style="list-style-type: none">●そば打ちを行う団体で、自治会館などの公共的な場所やそれに準じる場所で道具の管理ができる団体●そば打ち台など道具の購入費用の1/2以内。20万円を上限に補助します。	<ul style="list-style-type: none">●そば打ちを行う団体の組織育成を推進します。

▶そば道具貸出し

	採択基準	特記
市が所有しているそば打ち道具一式を貸し出し（貸し出し期間：1年以内）	<ul style="list-style-type: none">●そば打ちを行う団体で、自治会館などの公共的な場所やそれに準じる場所で道具の管理ができる団体	<ul style="list-style-type: none">●そば打ちに取り組みきっかけ作り。

事業の申請方法や道具の貸し出し方法について、詳しくは、下記までお問い合わせください。

☎藤原庁舎 獣害・ブランド対策室 ☎46-6060 ☎46-6319

大地震への備えは大丈夫ですか？

平成24年度 耐震補強事業費補助金

1 木造住宅無料耐震診断

市が建築専門家に委託して、訪問調査で診断し結果をお知らせします。

- 対象となる住宅
- 昭和56年5月31日以前に完成している住宅
 - 階数が3階以下の住宅
 - 延床面積の1/2以上が居住の用に供されている住宅
- ※丸太組工法（ログハウス）やプレハブ工法などの住宅は対象となりません。

申込方法 今月号のリンクに挟み込みの申込書に必要事項を記入し、建築時期がわかる書類（固定資産税課税明細書の写しなど）を添付のうえ、各庁舎総合窓口課または住環境整備課へご提出ください。

2 木造住宅耐震補強設計費補助制度

住宅耐震診断の結果、三重県木造住宅耐震診断マニュアル等の総合評点が1.0未満と診断された住宅の評点を1.0以上にする工事の設計費用の一部を補助する制度です。最高16万円まで補助します。

申込方法 業者等との契約前に、住環境整備課へお問い合わせください。
※契約後の申請は受け付けできません。

3 木造住宅耐震補強工事補助制度

住宅耐震診断の結果、三重県木造住宅耐震診断マニュアル等の総合評点が0.7未満と診断された住宅の評点を1.0以上にする補強工事の施工費用の一部を補助する制度です。最高130万円まで補助します。

耐震補強工事と併せてリフォーム工事を行う場合には、リフォームに要した費用のうち最高で20万円まで補助します。（一部対象とならないリフォーム工事もあります）

申込方法 業者等との契約前に、住環境整備課へお問い合わせください。
※契約後の申請は受け付けできません。

【共通事項】 申込期限 平成24年11月末日まで
※募集戸数には限りがありますので、申し込みが定数に達したら締め切りとなります。

☎大安庁舎 住環境整備課 ☎78-3541 ☎78-1114

平成23年 秋の叙勲 瑞宝単光章 受章

～藤田留美子さん～



祝賀会にて挨拶される藤田留美子さんご夫妻

昨年11月3日に秋の叙勲が発表され、藤田フラワーデザイン教室主宰の藤田留美子さん（北勢町麻生田）が、長年の技能検定に貢献されたご功労により瑞宝単光章※を受章されました。

3月31日には桑名市内において、盛大な祝賀会が開催されました。おめでとうございます。

※瑞宝単光章…勲章の1つで、公務などに長年にわたり従事し、成績を挙げられた方に贈られるものです。

問員弁庁舎 広報秘書課 T74-5802 F74-5821

人権擁護委員交代のお知らせ

長い間ありがとうございました ～法務大臣から感謝状～

前人権擁護委員：伊藤 久子さん（員弁町東一色）

3期9年間にわたり、人権擁護委員を務めていただいた伊藤さんに、法務大臣から感謝状が贈呈されました。伊藤さんは、専門的知識を活かし、相談業務や各種人権擁護活動にリーダー的役割を果たしながら人権啓発・人権救済などに全力を挙げて取り組んでこられました。



これからよろしく願います

新しい人権擁護委員：出口朋玉さん（員弁町西方）に委嘱状が手渡されました。

問大安庁舎 人権福祉課 T78-3563 F78-1114

めざましいなべ通!!

～郷土の功績者～

いなべ
検定入門
69

笠田新田の開発者「二井理兵衛正久」 員弁町笠田新田 1617～1710

二井理兵衛は、上笠田城主飯田左衛門尉信房に近い家系で笠田村の庄屋、二井甚治良信為の次男として生まれました。母親は、石榑南村の眼医者梅山二十貫の長女で、家族が生活できるようにと嫁入りの時に【酒造免許証（署名花押印）】を与えられていました。この【免許証】は、永禄12年（1567）、織田信長が伊勢平定のため進軍中、員弁野で8月21日に鷹狩りを行った際、突風で砂塵が信長公の目に入り失明せんに苦しんでいるところを、二十貫が薬液でその目を治療したことから、配下の滝川一益より恩賞として与えられました。

二井家の酒造り（酒銘「石火矢」・商店名「梅山軒」）は、寛永16年（1639）頃には糯米百俵、貞享3年（1686）頃には三百俵、宝暦3年（1753）は五百俵と順調に増やし、同年には、金券「私札（式拾四文・笠田新田酒屋・金銀不用の札）」も発行しています。

理兵衛は酒造りに加え庄屋としても活躍し、後の二井藤太郎の代（明治11年（1878））には、用掛係※を三重県から任命されるなど功績を残しています。

また、多彩な趣味を持ち、笠田大溜について詠んだ歌などが残されています。

※用掛係…公令の伝達や出納事務を担う者

情報提供：いなべ市の語り部 渡部 勇さん

問員弁庁舎 広報秘書課 T74-5820 F74-5821

▶笠田大溜完成の際、二井理兵衛正久が詠んだ歌（直筆）
【お題】秋の暮におもひをのぶ流
阿記風に散て行衛は志ら川乃
実野さち葉とならんかなし

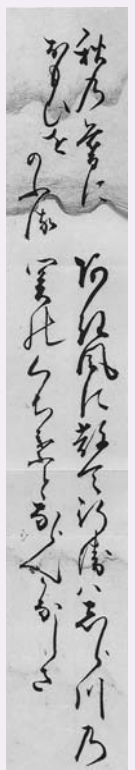

いなべ市消防団入退団式

3月25日、員弁コミュニティプラザで「消防団入退団式」が行われました。
退団者24人に感謝状の授与、新入団員26人に辞令交付を行いました。



(分団別に掲載・敬称略)

新入団員のみなさん ~よろしくお祈いします~

二宮 正代 (大安北)	田内 一十 (大安北)	稲谷 拓海 (大安東)	出口 広貴 (大安東)	伊藤 崇晶 (大安西)
長崎 智哉 (大安西)	岡 孝樹 (大安西)	太田 光紀 (員弁第1)	小林 宏太 (員弁第1)	渡部 祥史 (員弁第2)
多湖 直斗 (員弁第2)	田中 雄也 (員弁第2)	伊藤 壽倫 (員弁第3)	古瀬 慶人 (北勢西)	出口裕治郎 (北勢西)
寺輪 源太 (北勢北)	伊藤 靖規 (北勢南)	岡田 康平 (北勢南)	小寺 秀和 (藤原第1)	奥岡 昌寿 (藤原第1)
藤田 裕樹 (藤原第1)	種村 司 (藤原第1)	三輪聡一朗 (藤原第2)	林 友昭 (藤原第2)	伊藤 弘幸 (藤原第3)
伊藤 隼也 (藤原第3)				

退団者のみなさん ~お世話になりました~

大野 光洋 (大安東)	岡 勝 (大安東)	山口 勝明 (大安北)	山北 晃輔 (大安北)	鈴木 英明 (大安西)
水谷 晋吾 (大安西)	岩花 伸夫 (大安西)	奥岡 一彦 (員弁第1)	太田 正則 (員弁第1)	和田 安生 (員弁第2)
種村 茂巳 (員弁第2)	位田知賀史 (員弁第2)	渡辺 洋行 (員弁第3)	三輪 浩生 (北勢西)	近藤 信也 (北勢西)
瀬古 知洋 (北勢北)	出口 友路 (北勢南)	小高 秀之 (北勢南)	岡本 隆也 (藤原第1)	種村 直幸 (藤原第1)
藤田 麻弘 (藤原第1)	藤井 一弥 (藤原第1)	藤田 泰三 (藤原第2)	藤本 俊幸 (藤原第2)	

問員弁庁舎 危機管理課 T 74-5898 F 74-5800

屋根のない学校

6月の教室

子どもがのびのびと、自然について学べる教室です。

魚と人と自然のおもしろ教室

魚と人の進化について学び、魚の解剖、魚の心臓を見てみよう！

日時 6月2日(土) 9:00~11:00
講師 鹿島清孝

畑の学校

野菜作りに挑戦しよう！

日時 6月2日(土) 13:30~15:30
講師 藤井樹巳

昆虫と遊ぼう

昆虫の進化について学んでみよう！

日時 6月9日(土) 9:00~11:00
講師 石田昇三

私たちの命とくらしを守る植物

食べられる野山の草木をさがそう！

日時 6月9日(土) 13:30~15:30
講師 葛山博次

この指と〜まれ

葉っぱでバッタを作ろう。

日時 6月17日(日) 9:00~11:00
講師 茂木源次

ホタル観察会

ホタルのなぞにせまろう。

日時 6月17日(日) 18:00~20:00
講師 石田昇三、伊藤一昭

【共通事項】

対象者

小学生・保護者

場 所

屋根のない学校
(藤原町坂本2065番地
「簡易パーキングふじ
わら」隣)

申込方法

氏名(ふりがな)、住所、
学校名、学年、電話番号をFAXで下記へお申し込みください。

申込先・問 藤原文化センター T 46-4311 F 46-4312



○ 童謡と折り紙あそび

おなじみアコじいさんのアコーディオン演奏で童謡を楽しみ、季節の折り紙を色々作って遊びましょう。

日時 6月10日(日) 10:00~11:30
 対象者 5歳児~小学生・中学生 (2年生以下は保護者同伴)
 支援者 サンデーキッズ
 定員 15人 (事前申し込みが必要です)
 参加費 100円



申込先・問 大安中央児童センター
 T/F 77-0014 (9:00~17:00・月曜日休館)

藤原岳自然科学館

初夏の動植物をたずねて 健脚向き

コグルミ谷~山頂~鞍掛峠コースで、初夏の自然を観察します。

日時 5月26日(土) 9:30~16:00
 場所 藤原文化センター 集合 (観察場所: 御池岳・鈴北岳)
 定員 20人
 申込期限 5月19日(土)



ホタルを見る会

科学館と近くの小川で、ホタルについての学習と観察をします。

日時 6月9日(土) 19:30~21:00
 場所 藤原文化センター
 定員 50人
 申込期限 6月2日(土)



クモを調べる会

クモを調べ、驚くべき生活や習性を観察します。

日時 6月17日(日) 9:30~12:00
 場所 藤原文化センター
 定員 40人
 申込期限 6月9日(土)



【共通事項】

対象者

どなたでも自由に参加できます。(小学生以下は保護者の同伴が必要です)

申込方法

往復はがきで「開催日・希望教室名」「参加者全員の氏名・人数」「住所」「電話番号」「学年」を記入し、下記へお申し込みください。電話でも受け付けます。

持ち物

筆記用具・返信はがき (採集用具など、詳しくは参加者に連絡します)

申込先・問 藤原岳自然科学館 (〒511-0511 藤原町市場493-1 藤原文化センター内) T 46-8488 F 46-4312

B&G 沖縄で自然を体験しませんか?

沖縄でマリンスポーツや、イルカとのふれあい、『美ら海水族館』見学、カヌーでマングローブ観察などの自然体験学習をします。また、親子で同じプログラムに取り組む「親子ふれあい体験セミナー」も同時に募集します。

海洋体験セミナー

日程 7月29日(日)~8月2日(木) **参加者募集!**
 発着空港 中部国際空港 ⇄ 那覇空港
 対象 小学5年生~中学3年生
 募集人数 2人程度
 参加費 66,000円 ※自宅から発着空港への経費は含みません。

親子ふれあい体験セミナー

日程 8月2日(木)~5日(日) **参加者募集!**
 発着空港 羽田空港 ⇄ 那覇空港
 対象 小学3年生~6年生と保護者
 募集人数 1組2人程度
 参加費 1組98,000円 ※自宅から発着空港への経費は含みません。

【共通事項】 活動地 沖縄県北部地区 主催 公益財団法人 ブルーシー・アンド・グリーンランド財団

申込先・問 教育委員会 生涯学習課 T 78-3521 F 78-3509

凧 2012年東近江大凧まつり

国の無形民俗文化財に選択されている「100畳敷東近江大凧の飛揚」をメインに、全国各地の凧の愛好家による「凧の共演」、約40チームが参加する「ミニ東近江大凧コンテスト」、「オープニング20畳敷大凧揚げ」など数々の凧が揚げられます。そのほか、各種バザー、ステージショーなどもお楽しみください。

日時 5月27日(日) 9:20～ ※雨天時：6月3日(日)

場所 愛知川八千代橋下流河川敷



- 9:55～ オープニング大凧揚げ
- 10:40～11:30 ミニ大凧コンテスト (図柄審査)
- 12:30～14:30 ミニ大凧コンテスト (飛揚審査)
- 11:30～12:30 100畳敷大凧揚げ (1回目)
※風の条件が良好な時は再度挑戦!
- 11:45～14:00 ステージショー

※近江鉄道八日市駅、市役所駐車場からの「無料シャトルバス」をご利用ください。



問 東近江市役所 観光物産課 T 0748-24-5662

工芸 ART・GALLERYヘムスロイド2012

ヘムスロイドとはスウェーデン語で「手工芸」の意味。全国の工芸作家が集まり、陶芸品・木製品・藍染め・革製品・アクセサリー・ガラス工芸など130軒の店が並び、数多くの作品が展示され、販売も行われます。ご家族で楽しめるイベントが満載です！ぜひ、お越しください。

日時 5月26日(土)・27日(日) 10:00～ ※雨天決行

場所 ことうヘムスロイド村 (東近江市平柳町568番地)

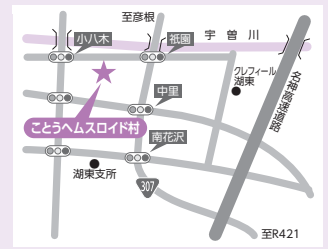

問 東近江市役所 湖東支所 T 0749-45-0511

咲き誇る「花」と各地域の美味しい「食」を巡ってスタンプラリーに参加しませんか？

第3回 北伊勢で遊ぼう! 花と食の回廊 スタンプラリー

四日市市 桑名市 鈴鹿市 亀山市 いなべ市 木曽岬町 東員町 菰野町 朝日町 川越町

春の訪れから、初夏まで美しい『花』をめぐり、北伊勢の美味しい『食』を楽しみませんか。

実施期間

6月30日(土)まで

応募方法

期間中に、「花」の咲くスポットに置かれたスタンプを4つ集めて応募すると、抽選で北伊勢地域の10市町の特産品が当たります。

※スタンプの設置期間は、開花時期の前後1週間ほどとなります。

5月の花

桑名市 ツツジ (九華公園)

期間 5月上旬

問 桑名市役所 観光課 T 24-1231

菰野町 シロヤシオ (御在所岳山頂付近)

期間 5月中旬

問 菰野町役場 観光産業課 T 059-391-1129

亀山市 ハナショウブ (亀山公園菖蒲園)

期間 5月中旬

問 財団法人 亀山市地域社会振興会 T 0595-83-1385



問 藤原庁舎 商工観光課 T 46-6309 F 46-6319 HP <http://www.kanko-inabe.jp>

日本脳炎の予防接種を受けましょう

日本脳炎の予防接種後に重い病気(副反応)になった事例があったことをきっかけに、平成17～21年度まで、日本脳炎の予防接種のご案内を行いませんでした。そのため平成7～18年度に生まれた方は、日本脳炎の予防接種が未接種になっていることがあります。特に平成13年～18年度生まれ([年長]相当～小学5年生)のお子様は1期接種が終わっていないことがあります。

母子健康手帳を確認し、未接種の場合は速やかに予防接種を受けましょう。

平成7年6月1日～平成19年4月1日生まれで、1期、2期の接種が終わっていないお子様は、20歳未満までの間、接種を受けることができますので、希望する方は健康推進課までお問い合わせください。

通常の接種対象者

- 生後6か月から90か月未満の児
- 1期初回 … 2回接種(1～4週間の間隔で2回接種)
- 1期追加 … 1回接種(初回接種後おおむね1年後に1回接種)
- 2期 …… 1期接種を終えた9～13歳未満の方に行います。



問大安庁舎 健康推進課 T78-3517 F78-2678

満65歳以上の方の肺炎球菌ワクチン 予防接種費用助成について

4月1日から、肺炎球菌ワクチン予防接種費用の助成が始まりました。

- 対象者** いなべ市内に住所を有し、下記に該当する方
- (1) 接種当日に65歳以上で接種を希望される方
 - (2) この事業による助成を受けたことがない方
 - (3) 過去5年以内に肺炎球菌ワクチン予防接種を受けていない方

助成額 上限3,000円

助成回数 1回のみ

申込方法 接種する前に申し込みが必要です。 予診票等をお渡します。接種を希望される医療機関を決め、印鑑を持って健康推進課(大安庁舎)までお越しください。(※各庁舎総合窓口課では取扱っていません)

※平成24年4月1日以降にすでに接種された方は、健康推進課へお問い合わせください。

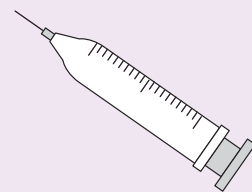

問大安庁舎 健康推進課 T78-3517 F78-2678

子宮頸がん・乳がん・大腸がん検診 無料クーポン券について

3月に実施した各種検診申込書で、巡回ドック・子宮頸がん・乳がん・大腸がん検診を申し込まれた方に、検診実施時期が近づきましたら、検診案内とともに無料クーポン券をお送りします。

検診を申し込まれていない方で、無料クーポン券の対象になる方には、6月末頃に郵送する予定です。いなべ市内で受診予定のある方はクーポン券が届いてからご利用ください。

対象者 平成23年4月2日から平成24年4月1日の期間に下記の年齢になった方

- 子宮頸がん検診 …… 20歳・25歳・30歳・35歳・40歳の女性
- 乳がん・大腸がん検診 … 40歳・45歳・50歳・55歳・60歳の方(男性は大腸がん検診のみ対象です)

無料クーポン券は、市の指定医療機関および指定事業所以外では使用できません。

この事業は、特定の年齢に達した方に、がん検診手帳および子宮頸がん、乳がん、大腸がん検診無料クーポン券を送付し、がん検診の受診を促進し、がんの早期発見と正しい健康意識の普及と啓発を図ることを目的に実施するものです。

問大安庁舎 健康推進課 T78-3517 F78-2678

わたしの本棚 いなべの図書館
いなべ市図書館通信

ご利用ありがとうございます

平成23年度 統計(平成23年4月~平成24年3月)

蔵書冊数

167,565冊

北勢：62,303冊
員弁：22,437冊
大安：50,694冊
藤原：32,131冊

貸出冊数

234,453冊

北勢：63,429冊
員弁：39,490冊
大安：81,815冊
藤原：49,719冊



貸出年間ベスト3

- | | | |
|-----|------------------------|---------------|
| 一般書 | ①八日目の蝉 | 角田光代 / 中央公論新社 |
| | ②聖女の救済 | 東野圭吾 / 文芸春秋 |
| | ③1Q84 BOOK1 | 村上春樹 / 新潮社 |
| 児童書 | ①かいけつゾロリのにんじゃ大さくせん | 原ゆたか / ポプラ社 |
| | ②かいけつゾロリたべるぜ!大食いせんしゅけん | 原ゆたか / ポプラ社 |
| | ③かいけつゾロリのじごくりょうこう | 原ゆたか / ポプラ社 |

雨の日も楽しいね! いなピョン



図書館まつり会場で、みなさんに参加していただきました。

えほんの森 ~わたしの1冊&どうして好きなの?~



うさぎのさとくん
相野谷由起/さく・え 小学館/刊
はなしがすてきだから。

とこやにいったらいおん

サトシン/作 おくはらゆめ/絵
教育画劇/刊



とらになったから。



るすばん
さとうわきこ/さく 福音館書店/刊
おもしろい。つづきがしりたい。

5・6月の休館日 【全館】毎週月・火曜日

問北勢図書館 T72-2200 / 問員弁図書館 T74-4144 / 問大安図書館 T87-0021 / 問藤原図書館 T46-4150

健康推進課情報 PART95 JUNE SCHEDULE

6月の予定

6月1日~6月30日

育児相談

- 日・場所 6月6日(水) 北勢福祉センター
13日(水) 藤原文化センター
20日(水) 大安老人福祉センター
27日(水) 員弁健康センター
 - 受付時間 9:30~11:00
 - 持ち物 母子健康手帳
- ※どなたでも参加できます。
身体計測のみでも可。
仲間づくりの場としても、お気軽にお越しください。

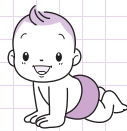

献血

- 6月1日(金)
9:45~10:45 いなべ市役所 北勢庁舎
12:15~13:15 水貝製作所(株)
14:00~16:30 東海コンクリート工業(株)
- 6月20日(水)
9:30~10:30 いなべ市役所 員弁庁舎
12:00~14:30 (株)神戸製鋼所
15:15~16:30 いなべ総合病院

問大安庁舎 健康推進課 T78-3517 F78-2678

離乳食教室

- | | | |
|----|------|-------------------------|
| 前期 | ●日時 | 6月12日(火) 9:30~9:45 (受付) |
| | ●対象者 | 生後4か月~6か月の乳児の保護者 |
| 後期 | ●日時 | 6月26日(火) 9:30~9:45 (受付) |
| | ●対象者 | 生後7か月~11か月の乳児の保護者 |

- 場所 大安老人福祉センター
 - 持ち物 母子健康手帳・エプロン・おんぶひも
 - 内容 講義と調理実習
- ※1週間前までにご予約ください。

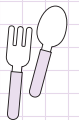

1歳6か月児健康診査

- 日時 6月28日(木) 13:15~14:15(受付)
 - 場所 北勢福祉センター
 - 対象者 平成22年10月19日~11月13日生まれ・前回欠席者
 - 持ち物 母子健康手帳・健康診査票
- ※対象者には、個別に通知します。

3歳6か月児健康診査

- | | | |
|----|-----|--------------------------|
| 前期 | ●日時 | 6月14日(木) 13:15~14:15(受付) |
| | ●場所 | 員弁健康センター |
| 後期 | ●日時 | 6月21日(木) 13:15~14:15(受付) |
| | ●場所 | 藤原文化センター |
- 対象者 平成20年10月23日~11月11日生まれ・前回欠席者
平成20年11月12日~11月30日生まれ・前回欠席者
- 持ち物 母子健康手帳・健康診査票・尿
- ※対象者には、個別に通知します。

デンソーハートフルクラブ大安 ハートフルフレンド企画
海外支援活動

衣料回収にご協力を!

デンソー社員によるボランティアグループが中心となり『海外支援衣料回収活動』を実施します。寄贈いただいた衣料は、日本救援衣料センターを通じて、アジア・アフリカなどの衣料困窮者・災害支援・難民支援等にお贈りします。みなさんのタンスの中に眠っている一枚の衣類が、人々の心の中で生きる勇気になります。どうぞ温かいご支援とご協力をよろしくお願いします。

日時 6月16日(土)【雨天決行】
9:00~12:00

※事前受け取りは、6月11日(月)~15日(金)
9:00~17:00 大安製作所「事務棟」で行います。

場所 (株)デンソー大安製作所
健保体育館
(大安町門前1530番地)

～一枚の衣類が、勇気を届けます～

衣料はダンボール箱・紙袋・ビニール袋などに詰めてお持ちください!

取扱対象

新品 下着、靴下、パジャマ、タオル、タオルケット、シーツ

洗濯済 毛布、ズボン、ジーンズ、Tシャツ、ポロシャツ、トレーナー、セーター、ブラウス、カーディガン、ジャンパー、コート、子ども服

※子ども服は身長80cm以上のもの・シミや傷みのないもの

取扱わないもの

スーツのジャケット、プレザーのジャケット、スカート、ワンピース、和服、ベビー服、ベビー用品、布団、靴、カバン、雑貨、小物類(ネクタイ、ベルト、帽子、手袋、マフラーなど)

お願い

ダンボール1箱につき
海外運送費として1,000円以上のカンパをお願いします。
※衣料を海外に送る費用は、みかん箱大1箱1,500円かかります。

問 (株)デンソー大安製作所
総務(ボランティア支援窓口)
森 T 87-1221

森林の所有者届出制度がスタートしました

昨年4月の森林法改正により、今年4月以降、森林の土地の所有者となった方は、市町村長への事後届け出が義務付けられました。

■対象者

個人・法人を問わず、売買や相続等により森林の土地を新たに取得した方は、面積に関わらず届け出をしなければなりません。

■期間

土地の所有者となった日から90日以内に、取得した土地のある市町村の長に届け出をしてください。

※詳しくは、下記へお問い合わせください。

問 藤原庁舎 農林振興課 T 46-6306
三重県四日市農林商工環境事務所
森林・林業室林業振興課
T 059-352-0655

123日間の無事故・無違反にチャレンジ!

無事故・無違反チャレンジ123参加者募集

7月1日~10月31日(123日間)の無事故・無違反を達成して、豪華賞品を獲得しませんか。

参加方法(3人1チームで参加してください)
・申込書は、市役所、警察署交通課、交通安全協会などで受け取り、必要事項を記入し、下記へ応募してください。

一般チーム(運転免許証を取得している3人)と**シルバーチーム**(平成24年7月1日現在で、運転免許証を取得している3人のうち、65歳以上の方が2人以上)で参加いただけます。

募集期間 5月1日(火)~6月30日(土)

【賞品一例】

達成チームの中から抽選で、1チーム30万円分をはじめとするトラベルギフト券などが当たります。さらにシルバーチームには、抽選で2チームにシルバー特別賞として6万円分のトラベルギフト券が当たります。(※共通賞品との重複当選はありません)

応募先・問 チャレンジ実行委員会事務局
(三重県環境生活部 交通安全・消費生活課内)
T 059-224-2410 F 059-228-4907

青川 トランクマーケット

日時 5月27日(日)
10:00~17:00 (小雨決行)
場所 青川峡キャンプパーク横公園

★駐車場に限りがございます。お車を乗り合わせてご来場ください。

気持ち良い5月の日曜日、青川トランクマーケットで遊びませんか。

着なくなった服、読んでしまった本、聞かなくなったCD

遊ばなくなった玩具、タンスで眠っている食器やタオル…

あなたの『いらない』が、
誰かの『ほしい』に!

公園でお弁当食べてもOK!

マイバッグ持参ゴミのお持ち帰りをお願いします。

問 青川峡キャンプパーク
T 72-8300
<http://www.aogawa.jp>

就職について

悩んでいませんか? 若者の自立をサポートします!

厚生労働省委託事業

無業状態にある若者(概ね40歳未満)・保護者が対象です。相談無料で専門の相談員が対応します。一人で悩まず、まずは相談してみませんか。(予約制)

出張相談 毎月第3水曜日
13:30~17:00

5月の相談日 5月16日(水) 13:30~17:00
藤原庁舎 2階 会議室

申込先・問
北勢地域若者サポートステーション
T 059-359-7280
F 059-359-7281
火~土曜日(電話受付:10:00~17:00)
<http://hokusapo.com>
wakamono@hokusapo.com

全国一斉『人権擁護委員の日』特設相談所の開設のお知らせ

いなべ市人権擁護委員が、ご相談をお受けします。

日時 6月1日(金) 13:00~16:00
会場 北勢福祉センター 2階相談室

問 大安庁舎 人権福祉課
T 78-3563 F 78-1114

期限内納付は社会のルールです

—お忘れのないようお納めください—

いなべ市 5月の納付は

軽自動車税	全 期
上下水道料金	4・5月分

納期限(※口座振替日)は5月31日(木)です。
 ※前日までに預金通帳残高をご確認ください

納付は、便利な口座振替制度をご利用ください。
 お申し込みは、お近くの指定金融機関等で!

【納付書(現金納付)の方】

- 取扱いコンビニエンスストアでも納付できるようになりました。
- パソコン、携帯電話からインターネットを利用して、クレジットカードでも納付できます。

【ご注意】軽自動車税をクレジットカード公金支払いで納付した場合、軽自動車継続検査用納税証明書は後日郵送しますが、手続きをした日から後に代行納付者の入金を確認し納税証明書を発行するため、日数(3~6週間)が必要となります。

5月、6月に軽自動車の継続検査があり、納税証明が必要な方はこのクレジットカード公金支払いはお勧めできません。現金(納付書)でお納めください。

詳しくは、市のホームページ(トップページ左上段「Yahoo!JAPAN公金支払い」バナーをクリック)をご覧ください。

☆軽自動車税【継続検査用納税証明書】の取扱いについて
 車検時まで大切に保管いただき、車検を業者などに依頼される場合は必ず忘れずにお渡しください。

問 員弁庁舎 納 税 課	☎74-5803	☎74-5859
問 北勢庁舎 水道総務課	☎72-3516	☎72-2260

三重県内男女共同参画連携映画祭2012参加事業 いなべ市上映会

『エンディングノート』2011年日本 [90分]

日 時 6月30日(土) 開場13:00、上映13:30
 場 所 北勢市民会館(北勢町阿下喜3083番地1 ☎72-2200)
 入 場 無料(整理券が必要で)

整理券配布場所

5月10日(木)から、下記で配布開始
 北勢市民会館・藤原文化センター・員弁コミュニティプラザ・
 大安公民館・人権福祉課・三重県男女共同参画センター「フレンテみえ」

託 児 事前予約必要(無料) 1歳~未就学児 先着10人程度

問 大安庁舎 人権福祉課 ☎78-3563 ☎78-1114



車上ねらい・部品ねらいに

ご注意!

いなべ警察署管内では、車上ねらい・部品ねらいが相次いで発生しています。

- ・車上ねらいは、自動車内から貴重品を盗んでいく窃盗事件
- ・部品ねらいは、自動車からカーナビなどの部品を盗んでいく窃盗事件

○被害の場所

- ・自宅駐車場(特に道路に面した駐車場)・アパート駐車場
- ・車上ねらいは、買い物先や勤務先の駐車場も要注意!

○被害が多い時間帯

- ・夕方から翌朝
- ・車上ねらいは、時間帯を問わず買い物中のわずかな時間にも発生

○被害の模様

- ・窓ガラスを破壊する
- ・鍵穴をこじ開ける
- ・無施錠



消費者トラブルにご注意を!

悪質な訪問業者による、高齢者を狙った点検商法や催眠商法、若年層を狙ったマルチ商法やアポイントメント商法などの多額の消費者被害が発生しています。

また、幅広い年齢層を対象に、元本保証、安全・有利をうたい文句の投資話などに、広く誘い込んで金銭をだまし取る詐欺事件が発生しています。

○このような場合は要注意!

- ・家や屋根の「無料点検」と称して点検し、「このままだと危ない」などと不安をあおり契約を締結しようとする。
- ・消防署や役所をかたり、商品やサービスを提供しようとする。
- ・友人や知人から「会員を増やせば絶対に儲かる」などと高額な商品を購入するよう勧められる。
- ・無料商品の提供や安価な商品の販売と称して、閉め切った会場に集められ、高額な商品を売りつけられる。

○2次被害にも注意!

一度被害に遭われた方の個人情報が、悪質業者間で流通し、別な悪質業者から商品の購入等を持ちかけられることがあります。

○儲け話に注意!

「末公開株」「私募債」「ファンド(組合など)」の取り引きに関して、高齢者を中心にトラブルが発生しています。

「おかしいな」と思ったら一人で悩まず相談しましょう。

警察総合相談 電話で #9110

問 いなべ警察署 ☎84-0110

【被害防止のポイント】

できる防犯対策から始めてください

- ・車内に手荷物を乗せたままにしない
- ・買い物など短時間でもドアロックをする
- ・屋外の駐車場には、センサーライトを設置する
- ・車体の振動などを感知する防犯装置を設置する

問 いなべ警察署 ☎84-0110

Fantastic Live 2012 in INABE : FUJIWARA

「永井龍雲35周年LIVE~展ひらく~」

問 夢翔憧無実行委員会 川瀬 ☎090-3443-7070

日 時 5月20日(日) 開場15:00 開演16:00
 場 所 藤原文化センター
 料 金 2,500円(全席自由) Pコード166-163

株式会社神戸製鋼所

大安工場

★会社の紹介

大安工場は、アルミ・銅事業部門の主力工場として、1993年から稼働しています。従業員は400人。うち約20%がいなべ市民です。



何を造っているの？



▲自動車用サスペンション部品。低燃費化に大きく貢献しています。



▲みんなのあこがれ、N700系新幹線を支える部品。

主に、自動車・航空機・鉄道車両・船舶などの輸送機器に必要なアルミニウムやマグネシウムの casting・鍛造品および機械加工製品を造っています。

特に、高い品質が求められる航空機部品については、蓄積した独自技術と品質保証体制で世界的に高い評価をいただいています。

企業のCSRとは

利益を上げ、配当を維持するだけでなく、地域社会への貢献など企業が市民として果たしていく責任のこと

私たちにできること

未来を担う子どもたちへ

神戸製鋼グループでは、未来を担う“子どもたち”を対象に、それぞれの事業所が地域社会への貢献活動を行っています。



大安工場では、子育て支援活動に役立てていただくため、5年前から毎年、市の子育て支援センターの「出前ひろば」で使うおもちゃや絵本の購入費用などへの支援を続けています。



▼青と黄のエプロンは子育て応援団のトレードマーク。



読者プレゼント!

神戸製鋼ラグビー部「コベルコスティーラーズ」のマルチケースを、抽選で10人にプレゼントします。はがきに「企業名」、「住所・氏名・年齢・連絡先」と「情報誌リンクに関する感想」をお書き添えのうえ、5月31日(木)〈当日消印有効〉までに下記へご応募ください。



【応募先・問】 員弁庁舎 広報秘書課 (〒511-0293 いなべ市員弁町笠田新田 111) ☎ 74-5820 ☎ 74-5821

いなべいきいきマイタウン

▶お花であそぼう

いなべこども活動支援センターが開催しているコミュニティスクール。その教室で子ども達に生け花を教えている小松いづみさん。自身も25年近く花と向かい合い、師範の資格をお持ちです。先生になったきっかけは5年ほど前、娘さんとその友達が生け花に興味を持ち出したのを見て、子どもに教えるのも楽しそうと思っていたところに、回覧で来た講師募集の案内。



小松いづみさん



4人姉妹の子育ても少し落ちついてきたので思い切って手を挙げられたそうです。「自由奔放な子どもの感性はとても良い刺激。準備は大変だけど、大好きな花や子どもたちと触れ合うことは、ストレス発散にもなるんです」と笑顔で語られました。今後の活躍がますます楽しみです。

☎ NPO法人 いなべこども活動支援センター ☎ 74-5775 ☎ 74-4986

生活情報「まいめる」QRコード



「もにめる」QRコード



モバイルサイトQRコード



※記事にあるQRコードは一部の携帯電話でご利用になれない場合があります。

編集後記!

今月号から、フルカラーで「特集」をお楽しみいただけるようになりました。あらためて「色が持つ力」を実感しながらの編集でした。単純に色と言っても目に見える色から心で感じる色まで、さまざまな色があります。いなべに溢れるたくさんの色を共に育み、共に感じていきたいですね。

発行/〒511-0293 いなべ市員弁町笠田新田 111 番地 ☎ 0594-74-5820 ☎ 0594-74-5821
編集/企画部 広報秘書課 <http://www.city.inabe.mie.jp/> 平成 24年 5月 1日発行 vol.102



この広報紙は、資源保護のため古紙配合率100%の再生紙と環境にやさしいベジタブルインキを使用しています。