

## 平成 26 年度第 4 回 旧員弁郡定住自立圏共生ビジョン懇談会

■日時 平成 26 年 10 月 29 日（水）

午後 2 時 00 分から（2 時間程度）

■場所 いなべ市北勢市民会館 2 階視聴覚室

### 次 第

- 1 開会
- 2 座長あいさつ
- 3 第 2 次旧員弁郡定住自立圏共生ビジョンの授与
- 4 いなべ市長あいさつ
- 5 東員町長あいさつ
- 6 第 2 次共生ビジョンについて

~~~~~ <休憩> ~~~~~

- 7 報告事項  
・平成 25 年度事業取り組み経過報告
- 8 意見交換
- 9 閉会





# 第2次旧員弁郡定住自立圏 共生ビジョン

～光り輝く地域の創出と発展に向けて～



平成27年度～平成31年度

いなべ市・東員町



# 目次

## 第1章 定住自立圏及び市町の名称

- |                 |   |
|-----------------|---|
| 1. 定住自立圏の名称     | 4 |
| 2. 圏域を構成する市町の名称 | 4 |
| 3. 圏域を構成する市町の概要 | 5 |

## 第2章 定住自立圏構想の概要及び定住自立圏共生ビジョンの目的

- |                   |   |
|-------------------|---|
| 1. 定住自立圏構想の概要     | 6 |
| 2. 定住自立圏共生ビジョンの目的 | 6 |
| 3. 定住自立圏共生ビジョンの期間 | 6 |

## 第3章 定住自立圏の現状

- |               |    |
|---------------|----|
| 1. 定住自立圏の現状   |    |
| (1) 面積        | 8  |
| (2) 人口推移      | 9  |
| (3) 将来推計人口    | 9  |
| (4) 年齢3区分人口推移 | 10 |
| (5) 圏域の人口分布図  | 11 |
| (6) 人口動態      | 11 |
| (7) 昼夜間人口比率   |    |
| ア. いなべ市       | 12 |
| イ. 東員町        | 12 |
| (8) 通勤・通学     | 12 |
| (9) 医療        |    |
| ア. 医療施設数・薬局数  | 13 |
| イ. 医療関係者数     | 13 |
| (10) 福祉       | 14 |
| (11) 公共施設数    | 15 |
| (12) 産業       |    |
| ア. 第1次産業      | 16 |
| イ. 第2次産業      | 17 |
| ウ. 第3次産業      | 18 |

## 第4章 定住自立圏の将来像

- |                   |    |
|-------------------|----|
| 1. 定住自立圏の目指すべき将来像 | 20 |
| 2. 圏域の将来人口目標      | 21 |
| 3. 圏域の可能性         | 21 |

## 第5章 圏域の課題と課題解決に向けた基本方針

|                               |    |
|-------------------------------|----|
| 1. 圏域の課題整理区分                  | 22 |
| 2. 圏域の課題と課題解決に向けた基本方針等        |    |
| (1) 医療                        | 23 |
| (2) 福祉                        | 24 |
| (3) 教育                        | 25 |
| (4) 土地利用                      | 25 |
| (5) 産業振興                      | 26 |
| (6) 防災                        | 27 |
| (7) 地域公共交通                    | 27 |
| (8) 道路等の交通インフラの整備             | 28 |
| (9) 地域内外の住民との交流・移住促進          | 28 |
| (10) 人材育成（行政職員・教職員）           | 29 |
| (11) 人材育成（市民活動団体・圏域住民・圏域企業など） | 30 |

## 第6章 具体的取組（事務事業）選定基準

|                          |    |
|--------------------------|----|
| 1. 生活機能の強化に係る政策分野        | 32 |
| 2. 結びつきやネットワークの強化に係る政策分野 | 34 |
| 3. 圏域マネジメント能力の強化に係る政策分野  | 34 |

## 第7章 連携する具体的事項

|                      |    |
|----------------------|----|
| 1. 連携する具体的事項         |    |
| ・定住自立圏構想実現に向けた施策体系図  | 36 |
| 2. 具体的取組（連携する事務事業）   |    |
| ① 生活機能の強化            |    |
| (1) 医療               | 38 |
| (2) 福祉               | 43 |
| (3) 教育               | 47 |
| (4) 土地利用             | 50 |
| (5) 産業振興             | 50 |
| (6) 防災               | 55 |
| ② 結びつきやネットワークの強化     |    |
| (1) 地域公共交通           | 57 |
| (2) 道路等の交通インフラの整備    | 60 |
| (3) 地域内外の住民との交流・移住促進 | 64 |
| ③ 圏域マネジメント能力の強化      |    |
| (1) 人材育成             | 68 |
| 3. 具体的取組合計金額         | 71 |

## 第8章 今後の検討課題

|         |    |
|---------|----|
| 今後の検討課題 | 72 |
|---------|----|

## 【附属資料】

|                           |    |
|---------------------------|----|
| 1. 旧員弁郡定住自立圏の取組経緯         | 75 |
| 2. 旧員弁郡定住自立圏共生ビジョン懇談会設置要綱 | 77 |
| 3. 旧員弁郡定住自立圏共生ビジョン懇談会委員名簿 | 78 |



【東員町】



猪名部神社のアオバズク



東員町 コスモス畑



こども歌舞伎



中部公園



六把野獅子舞

# 第1章

## 定住自立圏及び市町の名称

### 1. 定住自立圏の名称

旧員弁郡定住自立圏

### 2. 圏域を構成する市町の名称

いなべ市、東員町

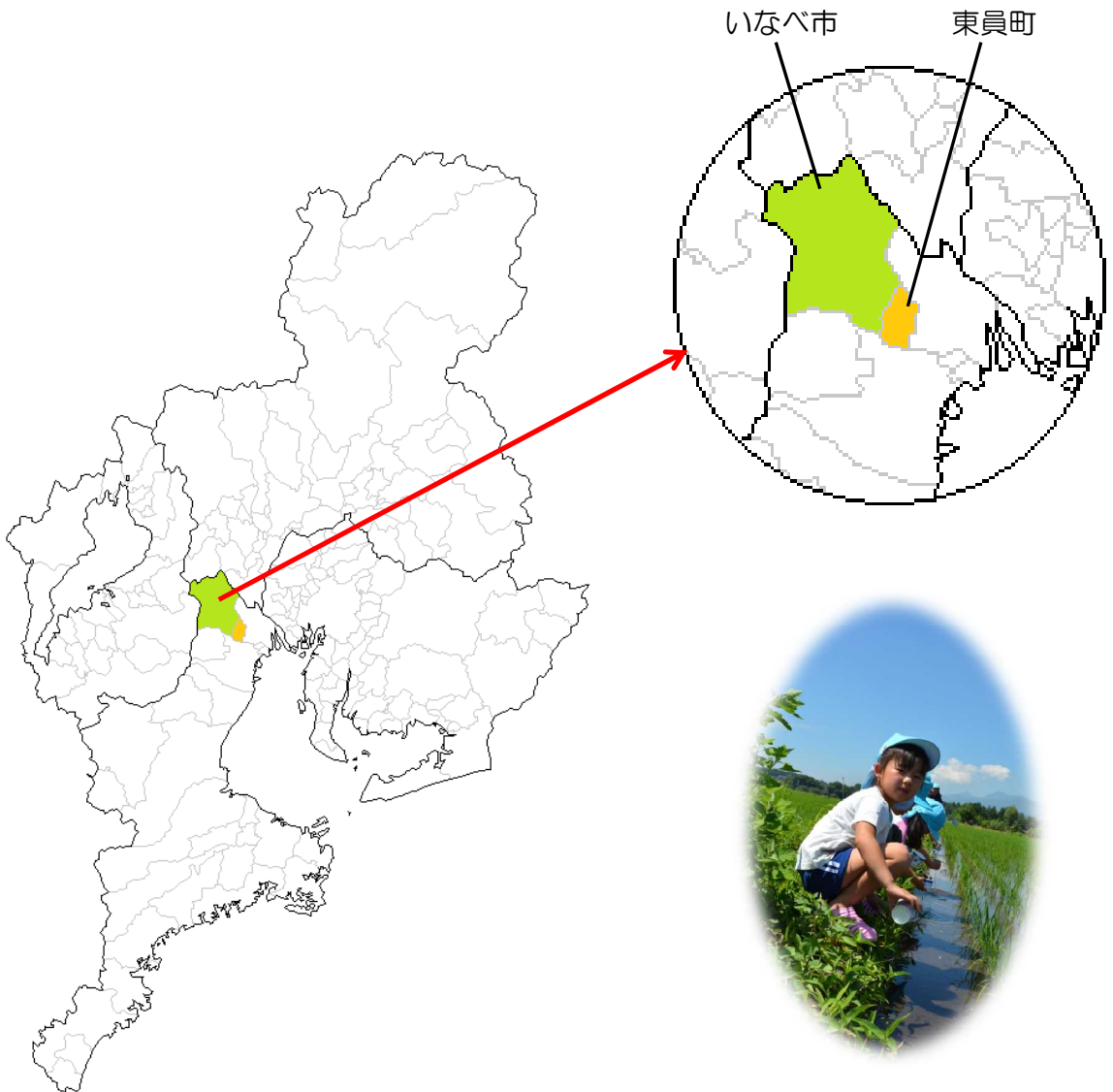



## 3. 圏域を構成する市町の概況

|                                                                                   |                                                                                                                                                                                                                                                                                                                                          |                                  |                                                                           |              |
|-----------------------------------------------------------------------------------|------------------------------------------------------------------------------------------------------------------------------------------------------------------------------------------------------------------------------------------------------------------------------------------------------------------------------------------|----------------------------------|---------------------------------------------------------------------------|--------------|
|  | いなべし                                                                                                                                                                                                                                                                                                                                     |                                  | 市町村コード                                                                    |              |
|                                                                                   | いなべ市                                                                                                                                                                                                                                                                                                                                     |                                  | 242144                                                                    |              |
|                                                                                   | 所在地                                                                                                                                                                                                                                                                                                                                      | 〒511-0293<br>三重県いなべ市員弁町笠田新田111番地 |                                                                           |              |
|                                                                                   | TEL                                                                                                                                                                                                                                                                                                                                      | 0594-74-5801                     | FAX                                                                       | 0594-74-5800 |
| 市の花                                                                               | —                                                                                                                                                                                                                                                                                                                                        | URL                              | <a href="http://www.city.inabe.mie.jp/">http://www.city.inabe.mie.jp/</a> |              |
| 市の木                                                                               | —                                                                                                                                                                                                                                                                                                                                        | E-mail                           | info@city.inabe.mie.jp                                                    |              |
| 市の鳥                                                                               | —                                                                                                                                                                                                                                                                                                                                        | 地域指定                             | 辺地、山村、農工、中部圏、近畿圏、特定農山村                                                    |              |
| 概況                                                                                | <p>いなべ市は、平成15年12月、旧北勢町、旧員弁町、旧大安町、旧藤原町が合併して誕生しました。東部を東員町、南部を四日市市と接し、西部・北部は滋賀県及び岐阜県と接する三重県の最北端に位置する人口46,162人（平成26年4月1日）、面積219.58 km<sup>2</sup>の市です。</p> <p>昭和50年代以降、自動車関連企業の進出が進み、豊かな緑に包まれた住みやすく活力のある都市として発展を続けています。</p> <p>平成23年には国道421号石樽トンネルが開通し、また東海環状自動車道（西回り）の整備も進められており、東海圏と関西圏を取り巻く環状軸との結節点として、産業・経済、物流を始めさらなる交流・発展が期待されています。</p> |                                  |                                                                           |              |

|                                                                                     |                                                                                                                                                                                                                                                                                                                                                                           |                                  |                                                                       |              |
|-------------------------------------------------------------------------------------|---------------------------------------------------------------------------------------------------------------------------------------------------------------------------------------------------------------------------------------------------------------------------------------------------------------------------------------------------------------------------|----------------------------------|-----------------------------------------------------------------------|--------------|
|  | とういんちょう                                                                                                                                                                                                                                                                                                                                                                   |                                  | 市町村コード                                                                |              |
|                                                                                     | 東員町                                                                                                                                                                                                                                                                                                                                                                       |                                  | 243248                                                                |              |
|                                                                                     | 所在地                                                                                                                                                                                                                                                                                                                                                                       | 〒511-0295<br>三重県員弁郡東員町大字山田1600番地 |                                                                       |              |
|                                                                                     | TEL                                                                                                                                                                                                                                                                                                                                                                       | 0594-86-2800                     | FAX                                                                   | 0594-86-2850 |
| 町の花                                                                                 | シャクヤク                                                                                                                                                                                                                                                                                                                                                                     | URL                              | <a href="http://www.town.toin.lg.jp/">http://www.town.toin.lg.jp/</a> |              |
| 町の木                                                                                 | ウメ                                                                                                                                                                                                                                                                                                                                                                        | E-mail                           | soumu@town.toin.lg.jp                                                 |              |
| 町の鳥                                                                                 | ヒバリ                                                                                                                                                                                                                                                                                                                                                                       | 地域指定                             | 中部圏                                                                   |              |
| 概況                                                                                  | <p>東員町は、西部はいなべ市、東部に桑名市、南部に四日市市と接する、人口25,722人（平成26年3月31日）、面積22.66km<sup>2</sup>の町です。この地理的優位性を生かし昭和40年代後半から昭和60年代前半にかけて、町北部に大規模な住宅団地開発が行われ、人口は昭和60年の18,949人から平成2年には25,447人へと急増しました。</p> <p>町の中央部には稲作を中心とした田園地帯がいなべ市方面へ広がっています。また、国道365号及び国道421号並びに三岐鉄道及び三重交通バスが、西はいなべ市、東は桑名市を繋いでいます。</p> <p>平成27年度には東海環状自動車道東員インターチェンジが供用開始となり、新しい高速交通網の結節点・新たな交流の拠点としてさらなる発展が期待されています。</p> |                                  |                                                                       |              |



## 第2章

# 定住自立圏構想の概要及び 定住自立圏共生ビジョンの目的

### 1. 定住自立圏構想の概要

わが国は今後、少子・高齢化が急速に進行するとともに、総人口は大幅に減少することが見込まれています。三大都市圏も地方圏も人口が減少するという「過密なき過疎」の時代にあって、特に地方圏においては大幅な人口減少が予想され、その将来は極めて厳しいものと予想されています。

このような状況を踏まえ、地方圏においても安心して暮らせる地域を形成し、地方圏から三大都市圏への人口流出をくい止めるとともに、三大都市圏の住民にもそれぞれのライフステージやライフスタイルに応じた居住の選択肢を提供し、地方圏への人の流れを創出することが求められています。

定住自立圏構想は、中心市と近隣市町で形成される圏域において「集約とネットワーク」の考え方に基づき、中心市と周辺市町村が互いに連携・協力することにより、圏域全体の活性化を図ろうとするものです。「定住」のための暮らしに必要な諸機能を確保するとともに、「自立」のための経済基盤や地域の誇りを培い、魅力あふれる圏域を形成していくことを目指しています。

定住自立圏構想の推進により、地方への民間投資を促進し、内需を拡大して地域経済を活性化させ、地域の創富力を高める「地域主権型社会」に相応しい、安定した社会空間を地方圏に創り出すことが期待されています。

### 2. 定住自立圏共生ビジョンの目的

本共生ビジョンは、定住に必要な都市機能及び生活機能の確保・充実を図るとともに、自立に必要な経済基盤の整備を促進することにより、魅力あふれる定住自立圏を形成するため、中長期的な観点から旧員弁郡定住自立圏が目指す将来像、及びその実現のために必要な具体的な取り組みを示すものです。

### 3. 定住自立圏共生ビジョンの期間

本共生ビジョンで示す将来像の実現に向けた具体的な取り組みの計画期間は、平成27年度から31年度までの5年間とし、毎年度所要の変更を行います。

【いなべ市】



圏域の命を育む員弁川



田園を駆け抜ける三岐鉄道北勢線



いなべ市北勢町川原の棚田



未来を担う圏域の子どもたち



# 第3章

## 定住自立圏の現状

### 1. 定住自立圏の現状

いなべ市及び東員町で構成される当圏域は、三重県の北部に位置し、西に鈴鹿山脈、北に養老山系をいただき、そこから出る水脈が圏域中央を流れる員弁川に流入しています。員弁川やその流域河川の周辺には豊かな田園地帯が広がり、自然に囲まれた緑があふれる地域です。

当圏域は豊かな田園地帯にある一方で、名古屋市を中心部から約30kmの距離にあり、西は滋賀県、北は岐阜県と接し、東海圏と関西圏の結節点に位置する地理的優位性を活かして日本を代表する自動車関連企業など優良企業が立地しています。

圏域を東西に三岐鉄道北勢線、三岐鉄道三岐線の2路線が走り、国道365号、421号が圏域中央部を横断、306号が圏域西部を南北に縦断しています。これらの鉄道や国道に沿って市街地が形成されています。

#### (1) 面積

| 市・町         | 面積                           |
|-------------|------------------------------|
| いなべ市        | 219.58 km <sup>2</sup>       |
| 東員町         | 22.66 km <sup>2</sup>        |
| <b>圏域合計</b> | <b>242.24 km<sup>2</sup></b> |



交流と憩いの場 中部公園

## (2) 人口推移

[単位：人]

| 年    | 2010<br>H22 | 2011<br>H23 | 2012<br>H24 | 2013<br>H25 | 2014<br>H26 |
|------|-------------|-------------|-------------|-------------|-------------|
| いなべ市 | 46,662      | 46,575      | 46,657      | 46,263      | 46,162      |
| 東員町  | 25,850      | 25,811      | 25,889      | 25,763      | 25,722      |
| 合計   | 72,512      | 72,386      | 72,546      | 72,026      | 71,884      |

[圏域実績人口（※基準日：いなべ市4月1日、東員町3月31日）]

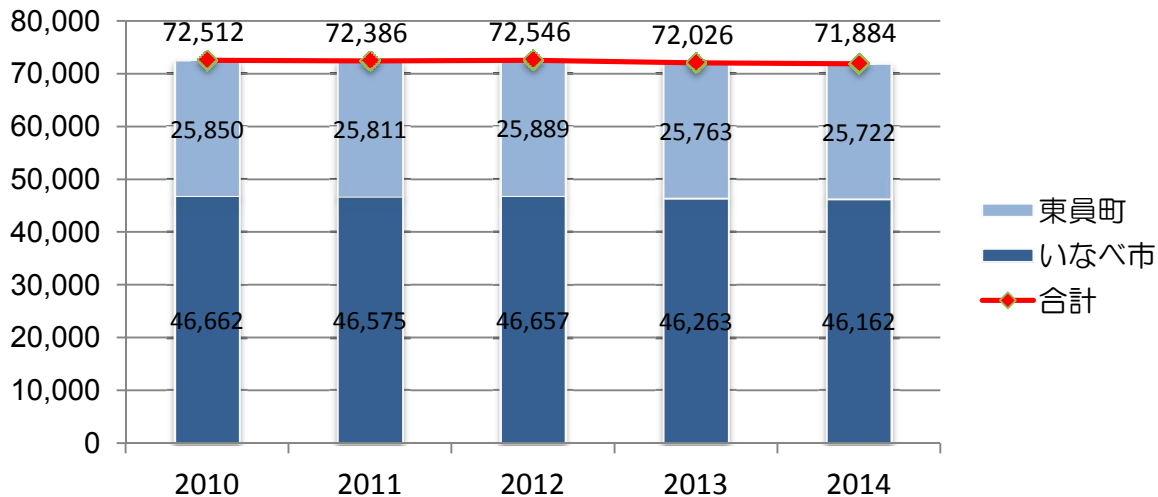

## (3) 将来推計人口

[単位：人]

| 年    | 2010<br>H22 | 2015<br>H27 | 2020<br>H32 | 2025   | 2030   | 2035   |
|------|-------------|-------------|-------------|--------|--------|--------|
| いなべ市 | 45,684      | 44,601      | 43,408      | 42,060 | 40,564 | 38,941 |
| 東員町  | 25,661      | 25,198      | 24,565      | 23,704 | 22,655 | 21,433 |
| 合計   | 71,345      | 69,799      | 67,973      | 65,764 | 63,219 | 60,374 |

[出典：国立社会保障・人口問題研究所推計]

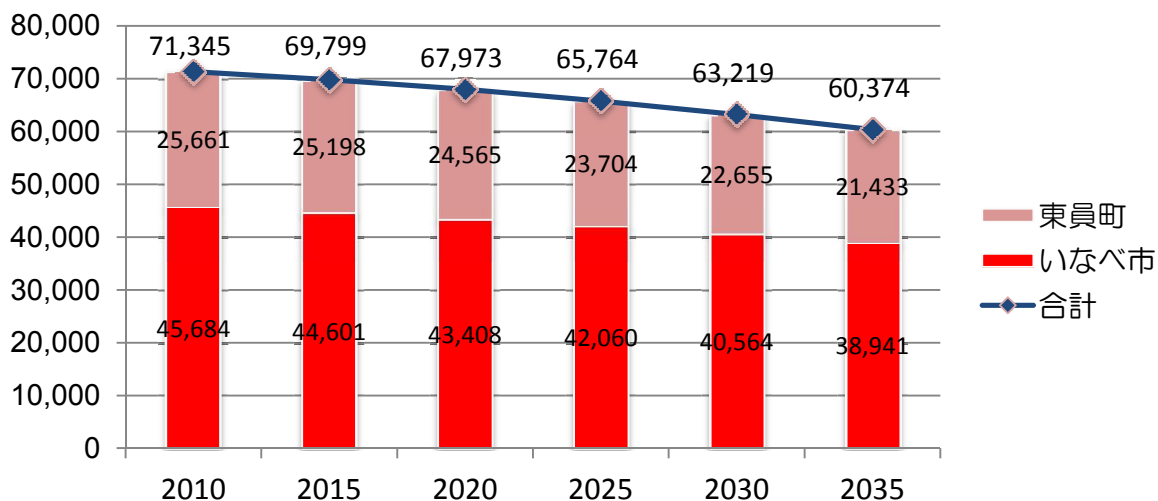

(4) 年齢3区分人口推移

【いなべ市】

[単位：人]

| 年      | 1970   | 1975   | 1980   | 1985   | 1990   | 1995   | 2000   | 2005   | 2010   |
|--------|--------|--------|--------|--------|--------|--------|--------|--------|--------|
|        | S45    | S50    | S55    | S60    | H2     | H7     | H12    | H17    | H22    |
| 年少人口   | 8,897  | 9,357  | 9,424  | 9,177  | 8,144  | 7,832  | 7,286  | 6,834  | 6,345  |
| 生産年齢人口 | 25,251 | 26,453 | 26,791 | 28,179 | 28,841 | 29,795 | 29,428 | 29,951 | 29,043 |
| 老年人口   | 4,266  | 4,764  | 5,376  | 6,106  | 6,897  | 8,118  | 8,916  | 9,661  | 10,282 |

【東員町】

[単位：人]

| 年      | 1970  | 1975  | 1980  | 1985   | 1990   | 1995   | 2000   | 2005   | 2010   |
|--------|-------|-------|-------|--------|--------|--------|--------|--------|--------|
|        | S45   | S50   | S55   | S60    | H2     | H7     | H12    | H17    | H22    |
| 年少人口   | 2,191 | 2,597 | 4,215 | 5,060  | 6,246  | 5,065  | 3,920  | 3,397  | 3,373  |
| 生産年齢人口 | 6,477 | 7,126 | 9,983 | 12,199 | 16,984 | 18,302 | 18,904 | 18,307 | 16,946 |
| 老年人口   | 894   | 1,047 | 1,340 | 1,690  | 2,217  | 2,851  | 3,481  | 4,171  | 5,289  |

[出典：総務省統計局（国勢調査）]

■年少人口：0～14歳 ■生産年齢人口：15～64歳 ■老年人口：65歳以上

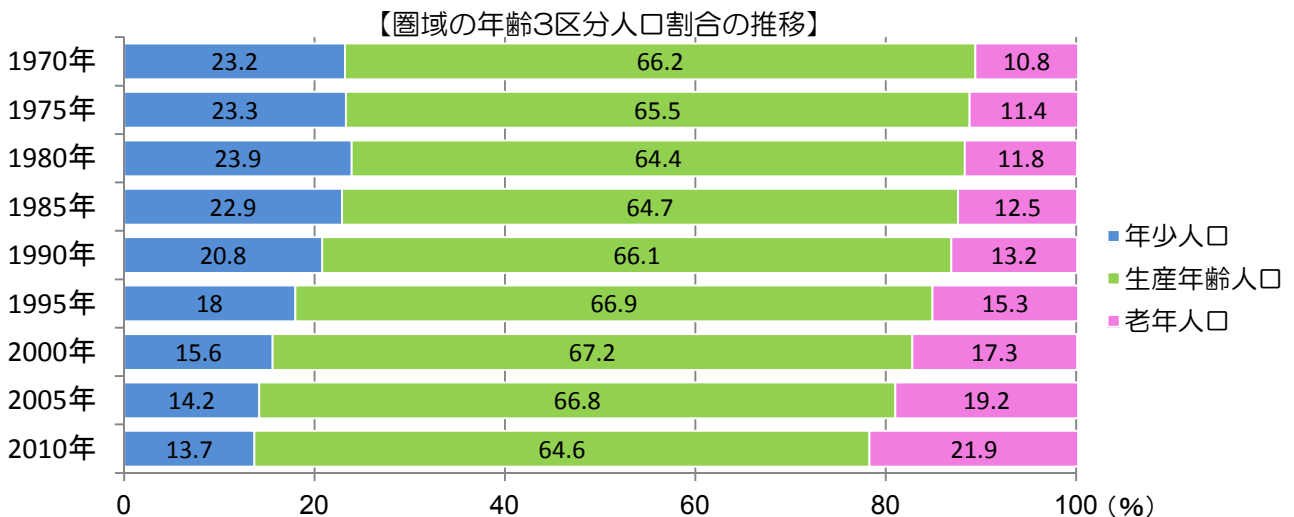
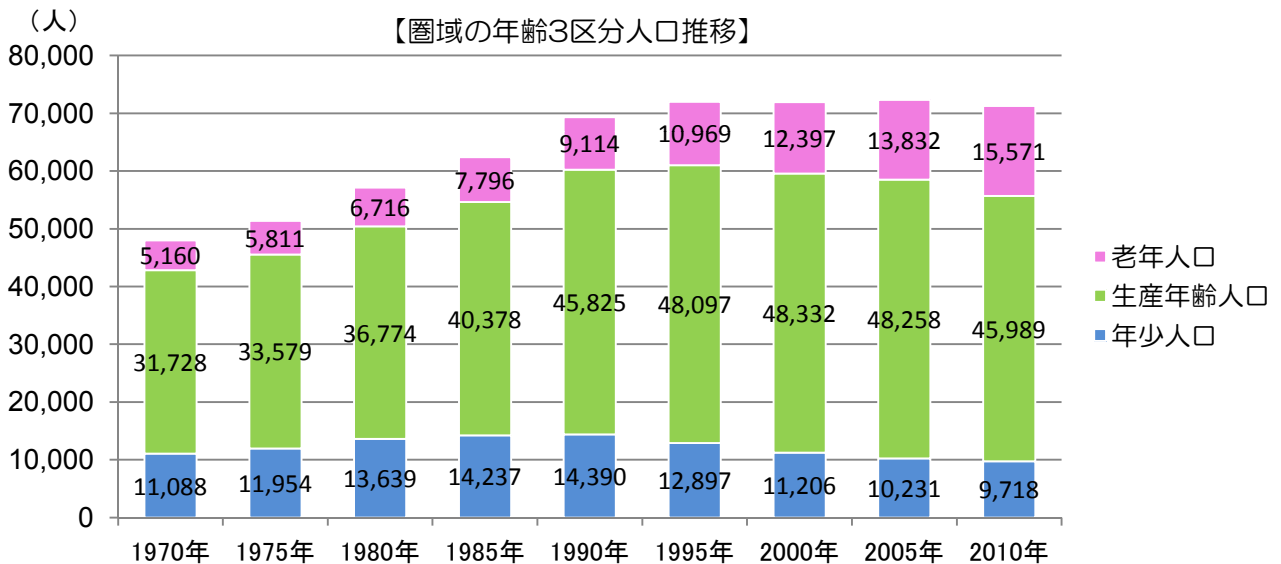



### (5) 圏域の人口分布図

旧員弁郡定住自立圏の圏域におけるそれぞれの区分ごとに比較  
 ※対象年度は平成22年度と平成25年度（基準日：各年の10月1日）

【旧員弁郡定住自立圏域の人口ピラミッド比較】（平成25年度と平成22年度の比較）

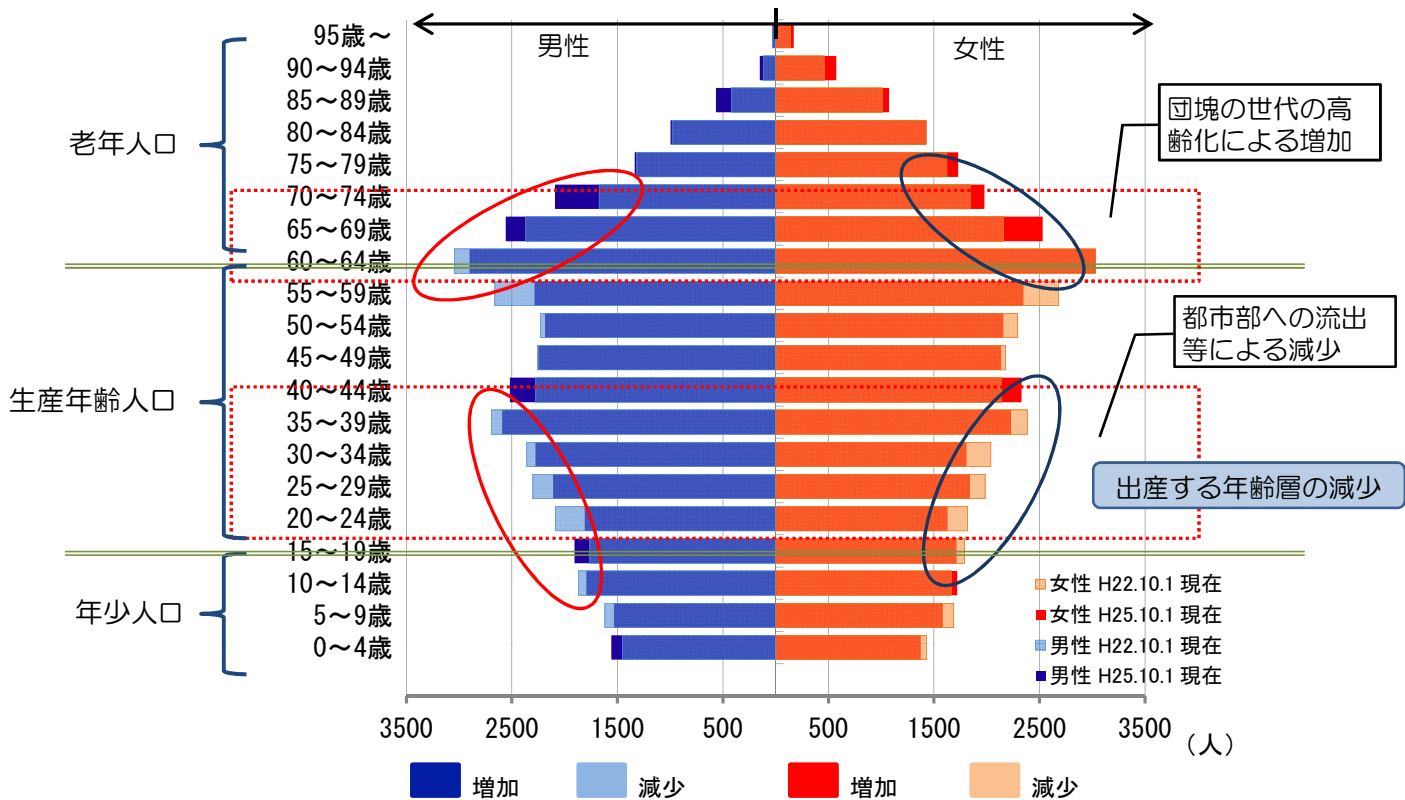

### (6) 人口動態

[参考：三重県戦略企画部統計課]

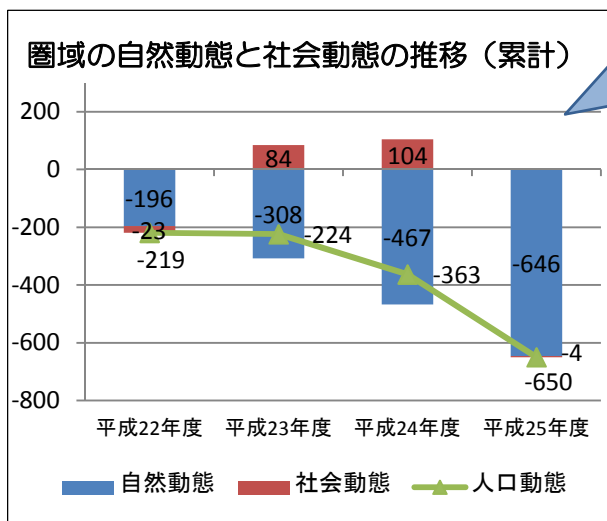

①自然動態  
 一貫してマイナスで推移しています。  
 ②社会動態  
 10年前までは、プラスの推移であったため自然増減をカバーしていました。  
 ※社会増減がマイナスに転じたときは、人口が急減していることがわかります。

【圏域の自然動態と社会動態（単年度）】

| 年区分   | 自然動態 | 社会動態 | 人口動態 | 累計   |
|-------|------|------|------|------|
| H22年度 | -196 | -23  | -219 | -219 |
| H23年度 | -112 | 107  | -5   | -224 |
| H24年度 | -159 | 20   | -139 | 363  |
| H25年度 | -179 | -108 | -287 | 650  |

「人口動態」

- ア. 自然動態・・・一定の期間における出生・死亡に伴う人口の動きを示します。
- イ. 社会動態・・・一定の期間における転入・転出に伴う人口の動きを示します。

圏域内の人口減少は、社会動態よりも自然動態による影響が大きいことがわかります。

## (7) 昼夜間人口比率

## (ア) いなべ市

[単位：人]

| 年      | 1985<br>S60 | 1990<br>H2 | 1995<br>H7 | 2000<br>H12 | 2005<br>H17 | 2010<br>H22 |
|--------|-------------|------------|------------|-------------|-------------|-------------|
| 昼間人口   | 38,658      | 41,286     | 45,101     | 45,161      | 49,070      | 48,517      |
| 夜間人口   | 43,462      | 43,882     | 45,746     | 45,630      | 46,446      | 45,684      |
| 比率 (%) | 0.889       | 0.941      | 0.986      | 0.990       | 1.056       | 1.062       |

## (イ) 東員町

[単位：人]

| 年      | 1985<br>S60 | 1990<br>H2 | 1995<br>H7 | 2000<br>H12 | 2005<br>H17 | 2010<br>H22 |
|--------|-------------|------------|------------|-------------|-------------|-------------|
| 昼間人口   | 15,389      | 18,845     | 19,192     | 19,734      | 19,880      | 20,537      |
| 夜間人口   | 18,949      | 25,447     | 26,235     | 26,305      | 25,897      | 25,661      |
| 比率 (%) | 0.812       | 0.741      | 0.732      | 0.750       | 0.758       | 0.800       |

[出典：総務省統計局（平成22年国勢調査）]

## (8) 通勤・通学

[単位：人]

| 市・町  | いなべ市   | 東員町   | 桑名市   | 四日市市  | その他<br>(県内) | その他<br>(県外) |
|------|--------|-------|-------|-------|-------------|-------------|
| いなべ市 | 15,759 | 1,351 | 3,095 | 2,482 | 1,936       | 1,407       |
| 東員町  | 1,987  | 4,128 | 3,318 | 1,453 | 1,008       | 2,315       |

[出典：総務省統計局（平成22年国勢調査）]



竜ヶ岳から望む自然豊かな圏域

(9) 医療

(ア) 医療施設数、薬局数

[単位：院、所]

| 市・町  | 病院 | 一般診療所 | 歯科診療所 | 薬局 |
|------|----|-------|-------|----|
| いなべ市 | 4  | 25    | 17    | 9  |
| 東員町  | 2  | 14    | 10    | 6  |
| 合計   | 6  | 39    | 27    | 15 |

[出典：三重県戦略企画部統計課（平成26年刊三重県統計書）]

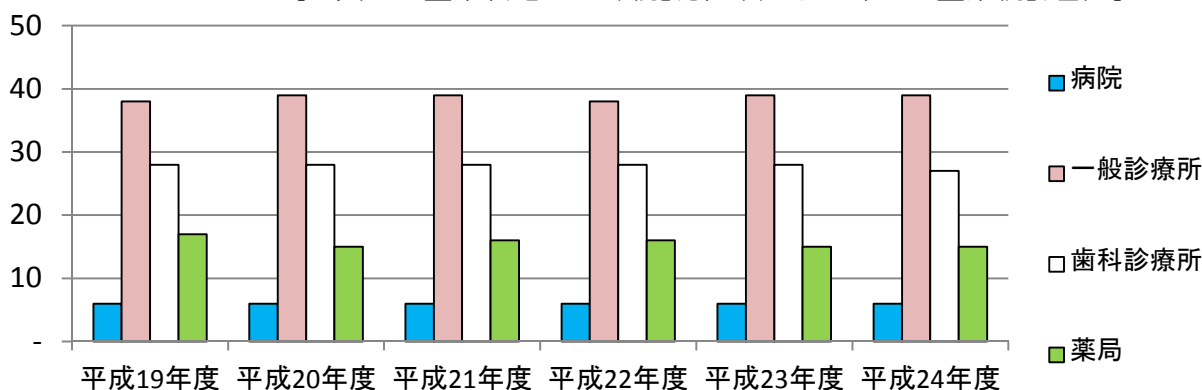

(イ) 医療関係者数

[単位：人]

| 市・町  | 医師 | 歯科医師 | 薬剤師 | 看護師<br>准看護師 | 保健師数 |
|------|----|------|-----|-------------|------|
| いなべ市 | 75 | 19   | 95  | 557         | 13   |
| 東員町  | 22 | 10   | 30  | 237         | 6    |
| 合計   | 97 | 29   | 125 | 794         | 19   |

[出典：三重県戦略企画部統計課（平成26年刊三重県統計書）]

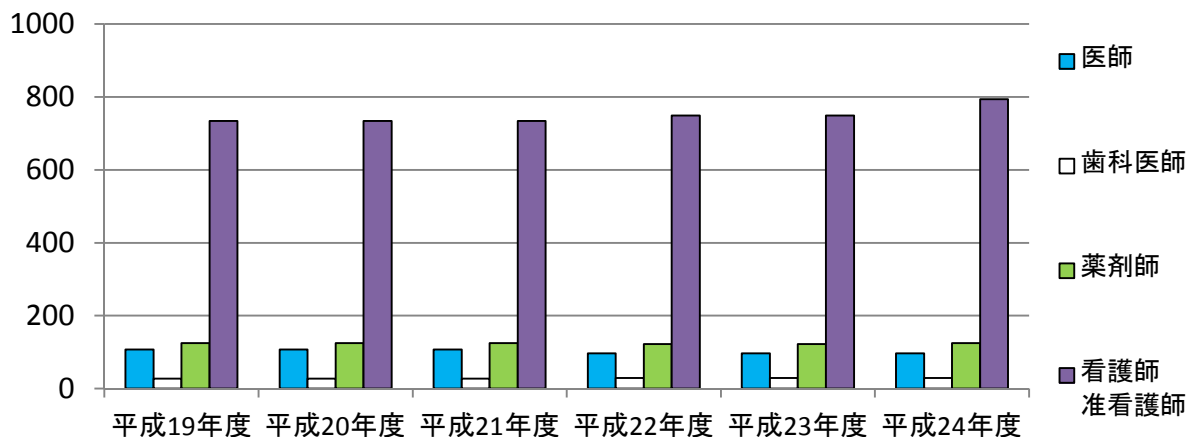

## (10) 福祉

[単位：所]

| 分類      | 施設の種類                     | いなべ市 | 東員町 |
|---------|---------------------------|------|-----|
| 児童福祉施設  | 助産施設                      | 1    | —   |
|         | 保育所                       | 14   | 6   |
|         | 児童館                       | 1    | —   |
| 老人福祉施設  | 養護老人ホーム                   | 1    | —   |
|         | 特別養護老人ホーム                 | 3    | 1   |
|         | 軽費老人ホーム・ケアハウス             | —    | 1   |
|         | 老人福祉センター                  | 2    | —   |
|         | 有料老人ホーム                   | 6    | 5   |
|         | 介護老人保健施設                  | 2    | —   |
|         | 訪問看護ステーション                | 4    | 1   |
|         | 認知症疾患医療センター<br>老人性認知症センター | —    | 1   |
|         | 認知症対応型共同生活介護              | 4    | 2   |
| 障害者福祉施設 | 生活介護                      | 4    | 1   |
|         | 共同生活援助                    | 5    | 5   |
|         | 就労継続支援(A型)                | 1    | —   |
|         | 就労継続支援(B型)                | 7    | 2   |
| その他     | 介護福祉士指定養成施設               | 1    | —   |

[出典：三重県健康福祉部福祉監査課（平成26年三重県社会福祉施設等名簿）]



(11) 公共施設数

[単位：所]

| 分類      | 施設の種類    |         | いなべ市 | 東員町 |   |
|---------|----------|---------|------|-----|---|
| 文化施設    | 公民館・類似施設 | 中央館     | 2    | 1   |   |
|         |          | 地区館     | —    | —   |   |
|         |          | 分館      | —    | 1   |   |
|         |          | 類似      | —    | —   |   |
|         | 図書館      |         | 4    | 1   |   |
| スポーツ施設  | 体育館      |         | 4    | 1   |   |
|         | 運動広場     |         | 8    | 2   |   |
|         | 道場       | 柔道場     | 2    | 1   |   |
|         |          | 剣道場     | 1    | 1   |   |
|         | 野球場      |         | 5    | 2   |   |
|         | コート      | テニスコート  | 2    | 2   |   |
|         |          | ゲートボール場 | 1    | —   |   |
|         | プール      | 屋内      |      | —   | — |
|         |          | 屋外      | 25m  | 1   | — |
|         |          |         | 50m  | —   | 1 |
|         |          |         | 幼児等  | —   | 1 |
|         | 陸上競技場    |         | —    | 1   |   |
|         | 球技場      |         | —    | —   |   |
|         | 相撲場      |         | —    | —   |   |
|         | 弓道場      |         | —    | —   |   |
| トレーニング場 |          | 1       | 1    |     |   |

| 施設名称      | 蔵書数<br>(冊) | 貸出登録者数<br>(人) | 貸出冊数<br>(冊) |
|-----------|------------|---------------|-------------|
| いなべ市北勢図書館 | 63,238     | 4,267         | 57,108      |
| いなべ市員弁図書館 | 19,783     | 2,403         | 34,779      |
| いなべ市大安図書館 | 46,171     | 4,923         | 67,453      |
| いなべ市藤原図書館 | 5,822      | 1,933         | 30,911      |
| 東員町立図書館   | 101,628    | 31,212        | 185,854     |

[出典：三重県戦略企画部統計課（平成26年刊三重県統計書）]



## (12) 産業

## (ア) 第1次産業

【 いなべ市 】

[単位：戸、千万円]

| 年     | 1990<br>H2 | 1995<br>H7 | 2000<br>H12 | 2005<br>H17 | 2010<br>H22 |
|-------|------------|------------|-------------|-------------|-------------|
| 専業農家  | 156        | 154        | 180         | 118         | 162         |
| 兼業農家  | 3,294      | 2,830      | 2,273       | 1,525       | 1,152       |
| 第1種   | 100        | 136        | 63          | 122         | 90          |
| 第2種   | 3,194      | 2,694      | 2,210       | 1,403       | 1,062       |
| 農家総数  | 3,450      | 2,984      | 2,453       | 1,643       | 1,314       |
| 農業産出額 | 600        | 506        | 443         | 427         | —           |

【 東員町 】

[単位：戸、千万円]

| 年     | 1990<br>H2 | 1995<br>H7 | 2000<br>H12 | 2005<br>H17 | 2010<br>H22 |
|-------|------------|------------|-------------|-------------|-------------|
| 専業農家  | 36         | 51         | 35          | 49          | 49          |
| 兼業農家  | 1,077      | 891        | 576         | 413         | 306         |
| 第1種   | 12         | 49         | 40          | 39          | 14          |
| 第2種   | 1,065      | 842        | 536         | 374         | 292         |
| 農家総数  | 1,113      | 942        | 611         | 462         | 355         |
| 農業産出額 | 94         | 102        | 73          | 57          | —           |

[出典：農林水産省（農林業センサス）]

【 いなべ市 】

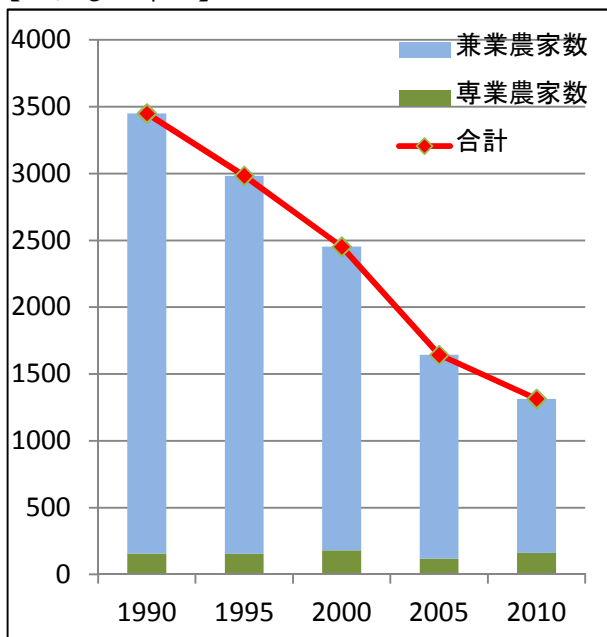

【 東員町 】

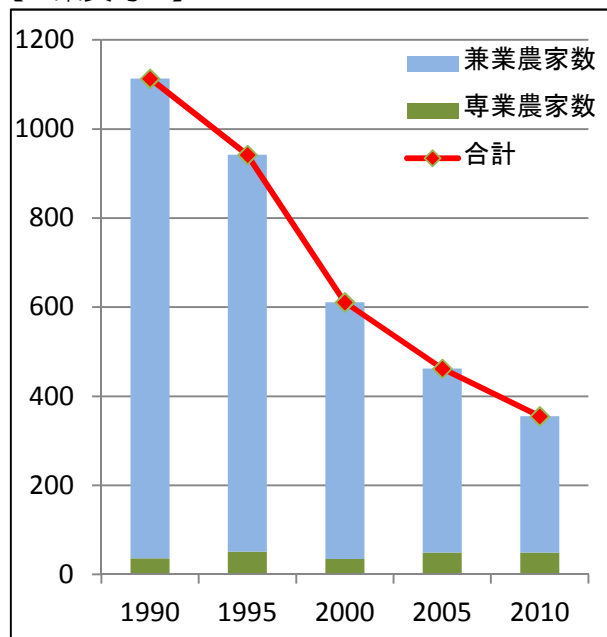

(イ) 第2次産業

【 いなべ市 】

[単位：所、人、十億円]

| 年       | 2005<br>H17 | 2006<br>H18 | 2007<br>H19 | 2008<br>H20 | 2009<br>H21 | 2010<br>H22 | 2011<br>H23 | 2012<br>H24 |
|---------|-------------|-------------|-------------|-------------|-------------|-------------|-------------|-------------|
| 事業所数    | 219         | 223         | 215         | 232         | 211         | 200         | 203         | 191         |
| 従業者数    | 13,744      | 15,769      | 17,103      | 17,987      | 15,843      | 15,338      | 16,170      | 15,560      |
| 製造品出荷額等 | 83          | 98          | 100         | 105         | 86          | 97          | 94          | 113         |

【 東員町 】

[単位：所、人、十億円]

| 年       | 2005<br>H17 | 2006<br>H18 | 2007<br>H19 | 2008<br>H20 | 2009<br>H21 | 2010<br>H22 | 2011<br>H23 | 2012<br>H24 |
|---------|-------------|-------------|-------------|-------------|-------------|-------------|-------------|-------------|
| 事業所数    | 84          | 82          | 89          | 93          | 88          | 80          | 90          | 81          |
| 従業者数    | 3,689       | 3,774       | 4,304       | 4,258       | 3,964       | 4,397       | 4,647       | 4,155       |
| 製造品出荷額等 | 11          | 12          | 13          | 15          | 12          | 14          | 13          | 14          |

[出典：経済産業省（工業統計）]

【 事業所数（単位：所）】

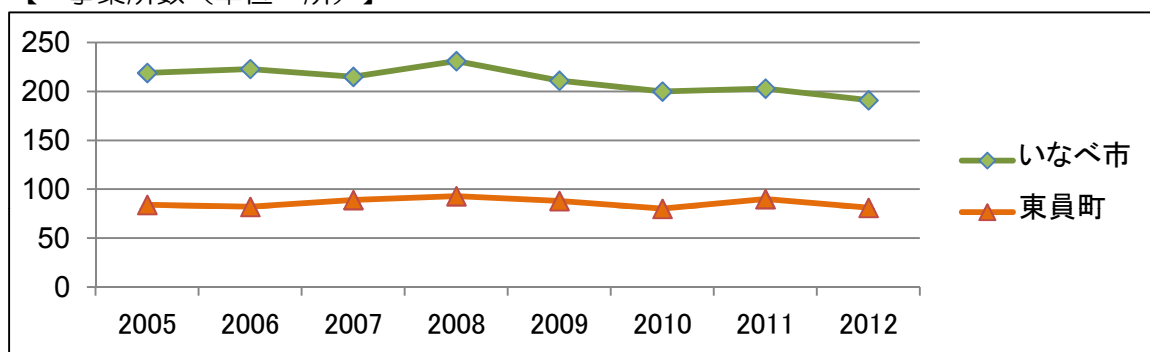

【 従業者数（単位：千人）】

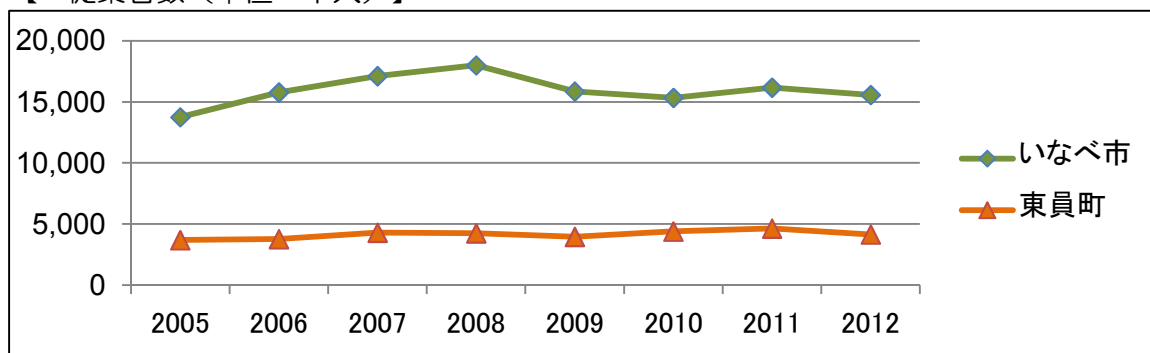

【 製造品出荷額等（単位：十億円）】

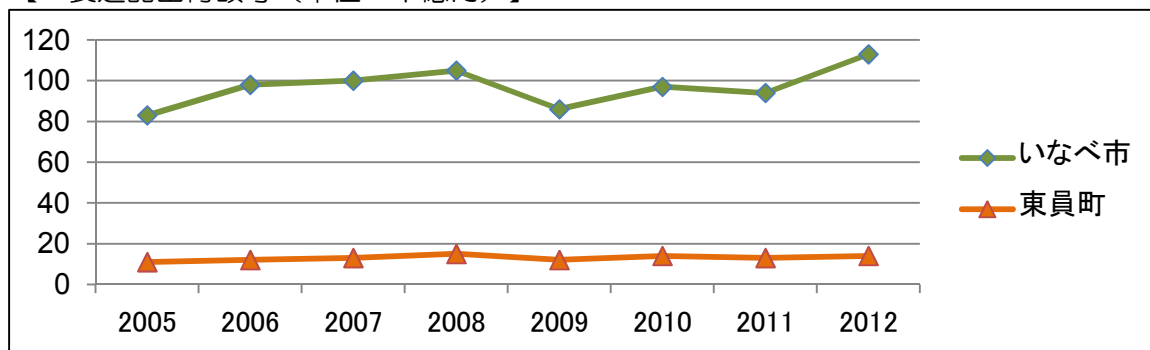

## (ウ) 第3次産業

【 いなべ市 】

[単位：所、人、百万円]

| 年       | 1985<br>S60 | 1991<br>H3 | 1997<br>H9 | 2002<br>H14 | 2007<br>H19 | 2011<br>H23 |
|---------|-------------|------------|------------|-------------|-------------|-------------|
| 事業所数    | 689         | 624        | 562        | 447         | 397         | 307         |
| 従業者数    | 1,933       | 2,077      | 2,380      | 2,615       | 2,275       | 1,733       |
| 年間商品販売数 | 25,122      | 31,641     | 38,980     | 36,594      | 35,248      | 35,439      |

【 東員町 】

[単位：所、人、百万円]

| 年       | 1985<br>S60 | 1991<br>H3 | 1997<br>H9 | 2002<br>H14 | 2007<br>H19 | 2011<br>H23 |
|---------|-------------|------------|------------|-------------|-------------|-------------|
| 事業所数    | 160         | 175        | 193        | 192         | 171         | 119         |
| 従業者数    | 553         | 647        | 1,016      | 1,271       | 1,240       | 925         |
| 年間商品販売数 | 7,309       | 13,399     | 19,354     | 21,499      | 22,975      | 18,555      |

[出典：経済産業省（商業統計）]

【 事業所数（単位：所）】

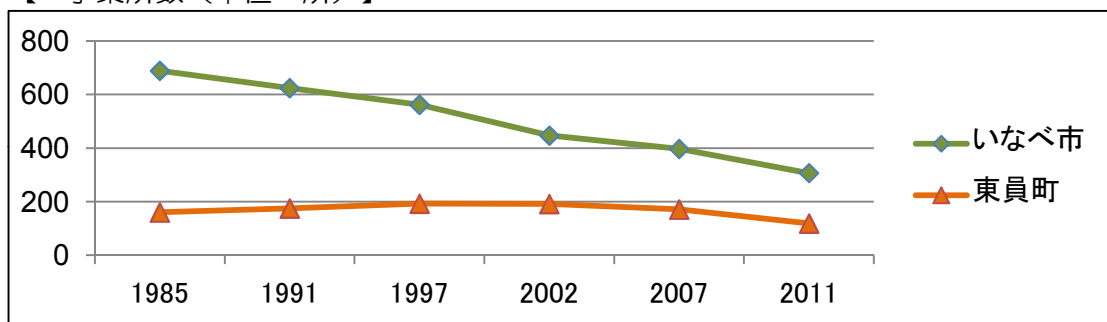

【 従業者数（単位：千人）】

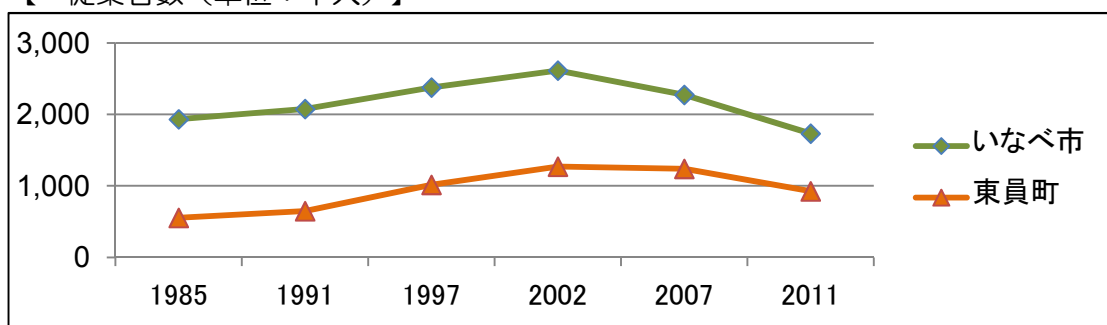

【 年間商品販売数（単位：百万円）】

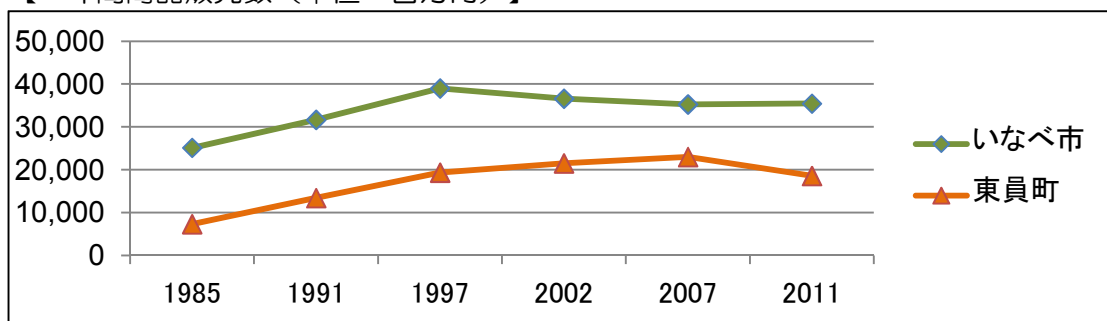





CAFE&REST IZUMI くろがねもち



猪名部神社 上げ馬神事



トウインヤマザクラ



聖宝寺



いなべ市農業公園 梅まつり



素人そば打ち段位認定会

# 第4章

## 定住自立圏の将来像

### 1. 定住自立圏の目指すべき将来像

「定住」のための暮らしに必要な諸機能を確保するとともに、「自立」のための経済基盤や地域の誇りを培い、全体として魅力あふれる地域を形成していくことが定住自立圏構想の基本理念です。

この構想により目指す本圏域の姿は、“いつまでも住みたい”、“住んでみたい”、“訪れてみたい”と思える地域です。

そこには、豊かな自然があり、自然と共生できるゆとりある空間が創出され、充実した医療体制を始めとする安心・安全を支える生活機能が整っています。そこでは、障害や疾病の有無にかかわらず子どもから高齢者まで誰もが生きがいをもって暮らし、いきいきと輝く笑顔が地域に満ち溢れています。

また、圏域住民一人ひとりが、認め合い支え合って暮らす、住民が主役のまちづくりが進められています。旧員弁郡の長い歴史により築き上げられた確かな自信が地域全体に醸成され、そこに住もう人がその地を誇りと思える地域です。

“いつまでも住みたい” “住んでみたい” “訪れてみたい” と思える地域  
豊かな自然・いきいきと輝く笑顔・誇りと自信

### 光り輝く地域

緑豊かな自然に囲まれ、住民一人ひとりが、認め合い・支え合い、だれもがいつまでも安心していきいきと暮らせ、住もう人が誇りと思える活気に満ちた地域





## 2. 圏域の将来人口目標

| 市・町  | 2000年<br>(平成12年) | 2005年<br>(平成17年) | 2010年<br>(平成22年) | 2014年<br>(平成26年) | 2019年<br>(平成31年) |
|------|------------------|------------------|------------------|------------------|------------------|
| いなべ市 | 45,630人          | 46,446人          | 45,684人          | 46,162人          | 46,200人          |
| 東員町  | 26,305人          | 25,897人          | 25,661人          | 25,722人          | 25,800人          |
| 合計   | 71,935人          | 72,343人          | 71,345人          | 71,884人          | 72,000人          |

〔出典：総務省統計局（国勢調査H12、H17、H22）、9頁人口推移（H26）〕

本圏域では、ライフサイクルにおける「就職」・「結婚」・「出産」・「子育て」など定住の動機となる20歳から39歳の年代に向けた定住促進施策や、超高齢社会（団塊の世代が後期高齢者となる時期）に向けた施策を“優先すべきもの”として実施するとともに、実圏域人口及び国勢調査における圏域の人口を踏まえて、本ビジョンの目標年次である2019年の圏域将来人口を概ね**72,000人**とします。

## 3. 圏域の可能性

人口定住に向けた取組みを進めていくうえで、本圏域のポテンシャルを最大限に活かしていく必要があります。

### （1）東海圏と関西圏が交わる東西の玄関口

本圏域は、名古屋市の中心部から約30kmの距離にあり、西は滋賀県、北は岐阜県と接し、東海圏と関西圏の結節点に位置しています。東海環状自動車道の西回り、国道421号石樽トンネルの開通により、この玄関口としての機能がさらに高まり、「企業活動」や「観光」におけるポテンシャルが期待されます。

経済産業省の「高速道路インターチェンジからの距離別工業立地件数調査」によれば、インターチェンジ（以下、IC）から10km以内に78.1%の工場が立地されています。現在整備中の東海環状自動車道では、本圏域に3ヶ所（東員、大安、北勢）のICが整備される予定であり、今後更に工業立地が進む可能性があります。また、物流の利便性が向上し既存企業においても企業活動のポテンシャルが高まります。

道路ネットワークにより定住自立圏単位での交流や大都市圏との結びつきが強化されることは、企業活動分野だけでなく、観光・交流分野における発展も期待されます。「スローライフ」に象徴されるように、自然の中で心豊かに過ごしたい人が増えています。いなべ市農業公園、東員町中部公園など自然豊かな地域資源を数多く有する本圏域は、観光・交流分野のポテンシャルも高いといえます。

### （2）豊かな自然と良好な住環境による暮らしやすさ

名古屋市の中心部から約30kmの距離にあるにも関わらず、豊かな自然環境と大都市と比較して良好な住環境が、圏域住民に生活の豊かさを感じさせています。健康志向やワークライフバランスの進展と相まって、定住促進のポテンシャルが高まります。

### （3）さまざまな主体による住民が主役のまちづくり

本圏域ではコミュニティ組織をはじめNPOなど多様な主体が、積極的に地域づくりに参加し、住民一人ひとりが主役となったまちづくりが進められています。近年低下傾向にあるとは言え、助け合い・支え合いが地域にしっかり根付いています。一人ひとりが認め合い、支え合って暮らしていける圏域は、いつまでも安心して、いきいきと暮らせ、そこに住まう人が地域を誇りと思える“光り輝く地域”として発展していくポテンシャルをもっています。

# 第5章

## 圏域の課題と 課題解決に向けた基本方針

### 1. 圏域の課題整理分野

定住自立圏構想は、人口減少社会にあって地方圏に人口定住の受け皿を形成し、地方圏から三大都市圏への人口流出を食い止めるとともに、地方圏への人口の流れを創出しようとする施策です。

そこで本章では、圏域住民のニーズを確認し、人口の定住を図っていくうえで本圏域が抱える諸課題について、以下の3つの視点に基づく分野において整理します。

#### 【生活機能の強化に係る政策分野】

医療、福祉、教育、土地利用、産業振興、防災

#### 【結びつきやネットワークの強化に係る政策分野】

地域公共交通、道路等の交通インフラの整備、  
地域内外の住民との交流・移住促進

#### 【圏域マネジメント能力の強化に係る政策分野】

人材育成



2. 圏域の課題と課題解決に向けた基本方針等

| 分野           | 医療                                                                                                                                                                                                                                                                                                                                                                                                                                                                                                                                                                                                                                                                                                                                                                                                                                                                                                                                                                                                                                                                                                                                                                                                                                                          |                     |
|--------------|-------------------------------------------------------------------------------------------------------------------------------------------------------------------------------------------------------------------------------------------------------------------------------------------------------------------------------------------------------------------------------------------------------------------------------------------------------------------------------------------------------------------------------------------------------------------------------------------------------------------------------------------------------------------------------------------------------------------------------------------------------------------------------------------------------------------------------------------------------------------------------------------------------------------------------------------------------------------------------------------------------------------------------------------------------------------------------------------------------------------------------------------------------------------------------------------------------------------------------------------------------------|---------------------|
| 現状及び課題       | <ul style="list-style-type: none"> <li>・本圏域における地域医療の要であるいなべ総合病院に外来患者などが集中し、本来求められている重篤な患者への医療提供体制が損なわれないように、圏域内の開業医との役割分担などの連携強化、かかりつけ医制度の普及啓発、適正受診の推進など圏域全体で医療体制を支える取り組みが必要です。</li> <li>・第1次共生ビジョンでは、圏域の住民が安心して医療を受診できる体制を維持するために、地域医療の充実のために様々な支援を行ってきました。急性期中核病院であるいなべ総合病院の24時間救急医療体制を維持するために財政的な支援を行うことで、休日夜間における急患診療体制を維持することができました。また、一次救急医療体制においては、いなべ医師会に業務委託を行い、開業医の交代制による休日診療体制（在宅医当番制度）を維持することで、年間約300人の圏域住民の受診がありました。二次救急医療体制においては、桑名・いなべ病院群輪番制病院を支援し、重篤な患者に対しても緊急医療体制の維持ができました。</li> <li>・医師不足の対策として、圏域内で勤務する医師（研修医）の確保に向け、卒業後、圏域内の病院で臨床研修を受けることを条件に、大学の医学部に在籍する学生に対して奨学金を支給する貸付事業を行い、医師の確保・育成を図ってきました。</li> <li>・安心して出産できる体制を維持するために、出産取扱医療機関であるいなべ総合病院に対して、分娩取扱件数に基づく分娩手当の一部を助成し、産婦人科医確保のための支援を行いました。</li> <li>・今後も地方の勤務医不足が続くことが予測されており、このような中で圏域内の救急医療体制を維持し、周産期医療に従事する産婦人科医を確保していくためには、第1次共生ビジョンを検証し、成果のあった事業に対しては引き続き支援を行う必要があります。</li> <li>・第1次共生ビジョンでは、災害時にドクターや看護師等を迅速に現場に派遣するためのDMATの配備を行うとともに、ドクターヘリ、防災ヘリによる大規模災害時の広域的な救急患者の受け入れやいなべ総合病院からの転院搬送のためのヘリポート整備を行うなど、災害拠点病院としての充実を図りました。</li> <li>・東日本大震災では沿岸部の医療機関のほとんどが壊滅的な被害を受けたため、被災者は、内陸部の医療機関や、ヘリコプターを使用して県外の医療機関に搬送されました。当該圏域でも東海、南海トラフ巨大地震、南海地震の発生が危惧されており、沿岸部の医療機関は被害を受けると想定されることから、内陸部の医療機関であるいなべ総合病院も、災害拠点病院の指定を受けております。</li> <li>今後も、いなべ総合病院を中心とした災害医療体制の構築が必要です。</li> </ul> |                     |
| 課題解決に向けた基本方針 | <ul style="list-style-type: none"> <li>・圏域内の病院と開業医（在宅医）の役割分担による切れ目のない医療提供の確保や地域医療を担う医療従事者の確保及び充実を図ります。</li> <li>・災害医療体制の構築を図ります。</li> </ul>                                                                                                                                                                                                                                                                                                                                                                                                                                                                                                                                                                                                                                                                                                                                                                                                                                                                                                                                                                                                                                                                                                                 |                     |
| 連携する主な施策     | ア                                                                                                                                                                                                                                                                                                                                                                                                                                                                                                                                                                                                                                                                                                                                                                                                                                                                                                                                                                                                                                                                                                                                                                                                                                                           | 中核病院であるいなべ総合病院の機能確保 |
|              | イ                                                                                                                                                                                                                                                                                                                                                                                                                                                                                                                                                                                                                                                                                                                                                                                                                                                                                                                                                                                                                                                                                                                                                                                                                                                           | 一次救急（在宅医輪番制）体制の確保   |
|              | ウ                                                                                                                                                                                                                                                                                                                                                                                                                                                                                                                                                                                                                                                                                                                                                                                                                                                                                                                                                                                                                                                                                                                                                                                                                                                           | 二次救急（病院群輪番制）体制の確保   |
|              | エ                                                                                                                                                                                                                                                                                                                                                                                                                                                                                                                                                                                                                                                                                                                                                                                                                                                                                                                                                                                                                                                                                                                                                                                                                                                           | 適正受診等の啓発            |
|              | オ                                                                                                                                                                                                                                                                                                                                                                                                                                                                                                                                                                                                                                                                                                                                                                                                                                                                                                                                                                                                                                                                                                                                                                                                                                                           | 防災対策の計画的な推進         |



| 分野           | 福祉                                                                                                                                                                                                                                                                                                                                                                                                                                                                                                                                                                                                                                                                                                                                                                                                                                                                                                                                                                                                                                                                                                                                                                                                                                                                                                                                                 |                               |
|--------------|----------------------------------------------------------------------------------------------------------------------------------------------------------------------------------------------------------------------------------------------------------------------------------------------------------------------------------------------------------------------------------------------------------------------------------------------------------------------------------------------------------------------------------------------------------------------------------------------------------------------------------------------------------------------------------------------------------------------------------------------------------------------------------------------------------------------------------------------------------------------------------------------------------------------------------------------------------------------------------------------------------------------------------------------------------------------------------------------------------------------------------------------------------------------------------------------------------------------------------------------------------------------------------------------------------------------------------------------------|-------------------------------|
| 現状及び課題       | <ul style="list-style-type: none"> <li>・ 団塊の世代が後期高齢者（75歳）となる2025年には、超高齢社会による医療に対する負担の激増により、傷病者全てを病院で受け入れることが困難になると予想されています。こういった局面に備えるためには、医療・介護・予防・住まい・生活支援が一体的に提供される地域包括ケアシステムの構築を実現する必要があります。なかでも、在宅医療と介護連携は、広域的な取り組みが必要となっています。</li> <li>・ 自助の取組みとして出来るだけ介護を受けずに生涯にわたり健康でいられるように、疾病の予防と早期発見や健康増進・介護予防事業として「元気づくりシステム」の仕組みづくりを拡げていくことも必要です。</li> <li>・ 両市町と共同で介護認定審査や障害者介護給付費等の支給に関する審査会を設置し、各審査会を計画どおり開催しています。申請者に不便を掛けることがないように、今後も引き続き公平、公正かつ迅速、的確な介護認定審査による介護保険利用者等のサービスの向上や、障害者給付費等の認定審査による利用者等のサービス向上が求められています。</li> <li>・ 在宅で家族を介護している方を支援するため、介護に関する知識と技能の取得のための勉強会や、家族介護者同士の交流を通じた情報交換による心身のリフレッシュを図るため、「介護者教室」や「介護者のつどい」などを開催しました。また、在宅介護者の家族「だいふくの会」と連携し、介護者の精神的負担の軽減を図りました。</li> <li>・ 子育てに自信が持てずストレスを感じている障がいを持つ子の保護者を支援するため、保護者同士の交流・情報交換、及び専門員への相談や保育士と情報共有を行いました。</li> <li>・ 今後も圏域内で在宅介護などを安心して行っていくためには、在宅家族介護者や障がいを持つ子の保護者に対して、これまでのような情報交換、専門員への相談など心身リフレッシュの場づくりや、在宅で介護するために必要な住宅改修に対する補助金の交付による負担軽減の検討や自治会等との連携強化による高齢者の見守り体制の確立が必要です。</li> <li>・ 圏域内の障がい者（児）施設には老朽化したものも多く、新改築等に対する財政支援の検討や保護者が亡くなった後も地域内で安心して暮らせる仕組みづくりが必要です。</li> <li>・ 重度障がい者（児）施設の円滑な運営のためには、障がい者（児）施設と医療の連携は不可欠であり、医療機関と連携した仕組みづくりが必要です。</li> <li>・ 障がい者の社会参加を促進するための手話通訳者等の派遣については、いなべ市が東員町から業務を受託し、広域的で利用しやすい手話通訳等の派遣体制を構築することができました。今後は、派遣件数の増加に対応するために手話通訳者等の育成や確保が必要です。</li> <li>・ 圏域の子育て支援サービスの対象者を明確にし、絶え間ない子育て支援サービスのあり方の検討が必要です。</li> </ul> |                               |
| 課題解決に向けた基本方針 | <ul style="list-style-type: none"> <li>・ 住み慣れた地域で自分らしい暮らしが続けられるよう、医療・介護・予防・住まい・生活支援が一体的に提供される地域包括ケアシステムの構築を図ります。</li> <li>・ 介護の必要な高齢者や障がい者（児）が、安心して暮らせるよう各種サービスの提供に努めます。</li> </ul>                                                                                                                                                                                                                                                                                                                                                                                                                                                                                                                                                                                                                                                                                                                                                                                                                                                                                                                                                                                                                                                                                                                                                                |                               |
| 連携する主な施策     | ア                                                                                                                                                                                                                                                                                                                                                                                                                                                                                                                                                                                                                                                                                                                                                                                                                                                                                                                                                                                                                                                                                                                                                                                                                                                                                                                                                  | 地域包括ケアシステム構築の推進（在宅医療と介護連携の推進） |
|              | イ                                                                                                                                                                                                                                                                                                                                                                                                                                                                                                                                                                                                                                                                                                                                                                                                                                                                                                                                                                                                                                                                                                                                                                                                                                                                                                                                                  | 介護サービスの推進                     |
|              | ウ                                                                                                                                                                                                                                                                                                                                                                                                                                                                                                                                                                                                                                                                                                                                                                                                                                                                                                                                                                                                                                                                                                                                                                                                                                                                                                                                                  | 障がい者福祉サービスの推進                 |
|              | エ                                                                                                                                                                                                                                                                                                                                                                                                                                                                                                                                                                                                                                                                                                                                                                                                                                                                                                                                                                                                                                                                                                                                                                                                                                                                                                                                                  | 障がい児福祉サービスの充実                 |

| 分野           | 教育                                                                                                                                                                                                                                                                                                                                                                                                                                                                                                                                                                                                     |                      |
|--------------|--------------------------------------------------------------------------------------------------------------------------------------------------------------------------------------------------------------------------------------------------------------------------------------------------------------------------------------------------------------------------------------------------------------------------------------------------------------------------------------------------------------------------------------------------------------------------------------------------------|----------------------|
| 現状及び課題       | <ul style="list-style-type: none"> <li>・圏域の教育環境を良くしていくためには、市教育研究所・市教育研究会・郡市教育研究会による研修会開催など、教職員の指導力の向上は、非常に重要な取り組みです。近年は、保護者が学校や教職員に対して自分の価値観による要望や要求をすることが多くなってきており、教職員が職務に専念できるように専門的知識を持った弁護士やカウンセラーの活用による学校・教職員負担軽減の確保が必要です。</li> <li>・子ども・保護者と地元との付き合いが希薄になってきており、改めて自治会・保護者・学校が連携し、子どもの安心・安全な環境の確保や地域で子どもを守り育てるといった取り組みを行うことが大切です。このように地域との関わりが増えることは、歴史や文化を知る機会にもつながり、子どもたちの中に地域への愛着心が生まれ、将来もこの地域に住み続けたいと思えるような子どもが増えてくることも期待できます。</li> <li>・第1次共生ビジョンで取り組んだ不登校対策については、不登校児童生徒数が平成23年度から増加傾向にあり、学校、保護者、関係機関との連携協力による取り組みを強化する必要があります。不登校に対する研究を深め、だれもが安心して通える学校づくりへの方策を検討していくことが必要です。</li> </ul> |                      |
| 課題解決に向けた基本方針 | <ul style="list-style-type: none"> <li>・いじめ問題や不登校など、人間関係で悩む児童等への対応に努めます。</li> <li>・子どもの安心・安全な環境の確保、地域で子どもを守り育てる取組を進めます。</li> <li>・外部専門機関との連携、専門的知識を持ったカウンセラー、学校心理士等の活用による学校・教職員負担の軽減を図ります。</li> </ul>                                                                                                                                                                                                                                                                                                                                                                                                  |                      |
| 連携する主な施策     | ア                                                                                                                                                                                                                                                                                                                                                                                                                                                                                                                                                                                                      | 不登校などの課題に対する適切な対応    |
|              | イ                                                                                                                                                                                                                                                                                                                                                                                                                                                                                                                                                                                                      | 地域による学校支援の充実         |
|              | ウ                                                                                                                                                                                                                                                                                                                                                                                                                                                                                                                                                                                                      | 地域に根ざした特色ある学校づくりの推進  |
|              | エ                                                                                                                                                                                                                                                                                                                                                                                                                                                                                                                                                                                                      | 外部専門機関との連携による学校負担の軽減 |

| 分野           | 土地利用                                                                                                                                                                       |                     |
|--------------|----------------------------------------------------------------------------------------------------------------------------------------------------------------------------|---------------------|
| 現状及び課題       | <ul style="list-style-type: none"> <li>・住宅開発などを行う場合には、都市計画法など法的な制約があり住宅開発などが進まない現状にあります。定住・移住を促進するためには、圏域の土地が小規模住宅の開発や農業の展開などに有効利用できるような努めることや国や県に働きかけることが必要です。</li> </ul> |                     |
| 課題解決に向けた基本方針 | <ul style="list-style-type: none"> <li>・都市計画法第34条第11号に規定する指定区域内での住宅開発の周知を図ります。</li> </ul>                                                                                  |                     |
| 連携する主な施策     | ア                                                                                                                                                                          | 指定区域内における住宅開発の周知・相談 |



山郷小学校学援隊



東藤原小学校学援隊



員弁西小学校学援隊



石樽コミュニティカール

員弁東小学校学援隊



| 分野           | 産業振興                                                                                                                                                                                                                                                                                                                                                                                                                                                                                                                                                                                                                                                                                                                                                                                                                                                                                       |               |
|--------------|--------------------------------------------------------------------------------------------------------------------------------------------------------------------------------------------------------------------------------------------------------------------------------------------------------------------------------------------------------------------------------------------------------------------------------------------------------------------------------------------------------------------------------------------------------------------------------------------------------------------------------------------------------------------------------------------------------------------------------------------------------------------------------------------------------------------------------------------------------------------------------------------|---------------|
| 現状及び課題       | <p>【農業】</p> <ul style="list-style-type: none"> <li>・ 農業従事者の高齢化・後継者不足が課題となっており、集落ぐるみで生産活動を維持するといった取り組みを推進しています。これまでの取り組みは継続しつつ、今後は高齢者の生きがい対策づくりや、圏外者との交流の推進、移住者の就労の場確保に圏域の資源である農地を活用していくような取り組みも必要です。</li> <li>・ 安定した農業経営基盤を構築していくためには、特産品や安心・安全が確立された農産物を地域ブランドとして、関西、中京圏はもとより全国へ流通させる取り組みを強化することも必要です。</li> </ul> <p>【商業・観光】</p> <ul style="list-style-type: none"> <li>・ 東海環状自動車道路西回り区間の整備事業の本格化や、主要国道421号線の完成など圏域と大都市の距離が近くなっています。</li> <li>・ 農家などに滞在して農業体験を行うといった、圏域内の豊かな自然を活用してのグリーンツーリズムの推進により、交流人口を拡大させ地域経済の活性化に繋げる取り組みが必要です。</li> <li>・ 圏域の歴史・文化・施設といった地域資源を活用した地域経済の活性化への取り組みが必要です。</li> </ul> <p>【工業】</p> <ul style="list-style-type: none"> <li>・ 優良企業を誘致し圏域の住民の雇用を創出することや地域の活性化をどのように行うかが課題となっています。</li> <li>・ 東海環状自動車道路西回り区間の整備事業が本格化し、圏域内各地で工事が進められ、建設業の動きも活発化してきています。交通アクセスが向上することにより、圏域のポテンシャルがアップするこの機会に、積極的に情報発信や企業訪問を実施するなどして新規企業の誘致に努め、圏域内の安定した雇用を創出していきます。</li> </ul> |               |
| 課題解決に向けた基本方針 | <ul style="list-style-type: none"> <li>・ 農業従事者及び農地所有者の役割分担を定め、効率的で安定的な農業生産活動ができる取り組みに対して支援を図ります。</li> <li>・ 圏域の農地や特産物などの豊かな自然の恵みや観光資源を活用し、交流・集客の拡大を図ります。</li> <li>・ 企業誘致により住民の雇用の安定や若者の定住化を図ります。</li> </ul>                                                                                                                                                                                                                                                                                                                                                                                                                                                                                                                                                                                                                                                                                |               |
| 連携する主な施策     | ア                                                                                                                                                                                                                                                                                                                                                                                                                                                                                                                                                                                                                                                                                                                                                                                                                                                                                          | 農業生産活動の推進     |
|              | イ                                                                                                                                                                                                                                                                                                                                                                                                                                                                                                                                                                                                                                                                                                                                                                                                                                                                                          | 喜び農業の推進       |
|              | ウ                                                                                                                                                                                                                                                                                                                                                                                                                                                                                                                                                                                                                                                                                                                                                                                                                                                                                          | 観光によるまちづくりの推進 |
|              | エ                                                                                                                                                                                                                                                                                                                                                                                                                                                                                                                                                                                                                                                                                                                                                                                                                                                                                          | 企業誘致の促進       |



そば畑



農業体験



藤原岳



| 分野           | 防災                                                                                                                                                                                                                                                                                    |                 |
|--------------|---------------------------------------------------------------------------------------------------------------------------------------------------------------------------------------------------------------------------------------------------------------------------------------|-----------------|
| 現状及び課題       | <p>圏域の住民の「生命・身体・財産」を保護し、安心・安全を確保するために中心的な役割を果たしているのが常備消防や消防団員ですが、消防団員の確保は年々困難になりつつあります。今後増加が見込まれる徘徊老人の捜索活動や高齢者が関係する火災などの消火活動に対応するためには、消防団員OBをはじめ、福祉団体、自治会などと連携した地域見守り体制の構築が必要です。</p> <p>また、東日本大震災を教訓として近隣市町と連携を密に活動をするとともに、迅速な相互応援のための支援や受援ができる体制を整え、大規模災害に備えた圏域住民の安心・安全の確保が必要です。</p> |                 |
| 課題解決に向けた基本方針 | <ul style="list-style-type: none"> <li>・市内企業・自治会と連携して消防団員の確保に努めます。</li> <li>・桑名2市2町（桑名市・いなべ市・木曾岬町・東員町）災害時応援協定に基づき、広域連携体制の確立を図ります。</li> </ul>                                                                                                                                          |                 |
| 連携する主な施策     | ア                                                                                                                                                                                                                                                                                     | 消防組織強化による消防力の向上 |
|              | イ                                                                                                                                                                                                                                                                                     | 地域防災力の充実・強化     |

| 分野           | 地域公共交通                                                                                                                                                                                                                                                                                                                                                                                                   |                    |
|--------------|----------------------------------------------------------------------------------------------------------------------------------------------------------------------------------------------------------------------------------------------------------------------------------------------------------------------------------------------------------------------------------------------------------|--------------------|
| 現状及び課題       | <ul style="list-style-type: none"> <li>・圏域内のバスや鉄道といった公共交通を整備、維持することは、定住促進には欠かせません。</li> <li>・圏域内の住民の「通勤・通学・通院・買物」に欠かすことのできない地域バスの効率的な運行や圏域内の行政区域を越えた福祉バスとコミュニティバスの相互乗り入れについての検討も必要です。</li> <li>・運営支援を行っている北勢線は、補助金を活用して改修や改善を行い、安全な鉄道輸送の確保に努めています。乗客数が増加傾向になりつつあるものの依然、経営は厳しく独立採算での運行が難しい状態であり、平成28年度以降の支援の在り方については沿線市町での協議が必要です。</li> <li>・今後も圏域内において、バスと鉄道の連携による利便性の高い地域公共交通ネットワークの構築が必要です。</li> </ul> |                    |
| 課題解決に向けた基本方針 | <ul style="list-style-type: none"> <li>・福祉バス及びコミュニティバスと鉄道及び路線バスの連携強化などにより、圏域全体として公共交通の利便性の向上を図ります。</li> </ul>                                                                                                                                                                                                                                                                                            |                    |
| 連携する主な施策     | ア                                                                                                                                                                                                                                                                                                                                                                                                        | 地域公共交通ネットワークの維持・強化 |



アイバス（福祉バス）



三岐鉄道 北勢線



オレンジバス（コミュニティバス）

| 分野           | 道路等交通インフラ整備                                                                                                                                                                                                                               |                    |
|--------------|-------------------------------------------------------------------------------------------------------------------------------------------------------------------------------------------------------------------------------------------|--------------------|
| 現状及び課題       | <p>東海環状自動車道においては、東員インターまでは平成27年度、東員インターから大安インター間は平成30年度の供用開始予定が発表され、残りの全区間について平成32年度供用開始に向けそれぞれの区間で整備が進められており、圏域も国土幹線レベルの高速ネットワークへのアクセス機能をもつことになり、物流の円滑化や圏域住民の利便性の向上が期待されています。この機会を捉え交通機能が十分に発揮できるように、圏域内の幹線道路や生活道路の整備を充実していく必要があります。</p> |                    |
| 課題解決に向けた基本方針 | <p>・広域的な視点での幹線道路及び生活道路の整備により、物流の円滑化、住民の利便性の向上を図るとともに、東海環状自動車道の整備促進により圏域内外の交流促進を図ります。</p>                                                                                                                                                  |                    |
| 連携する主な施策     | ア                                                                                                                                                                                                                                         | 幹線道路、生活道路の整備       |
|              | イ                                                                                                                                                                                                                                         | 東海環状自動車道整備促進に向けた連携 |

| 分野           | 地域内外の住民との交流・移住促進                                                                                                                                                                                                                                                                                                                                                                                                                                                                                                                                                                                                                                                                                                                                                    |             |
|--------------|---------------------------------------------------------------------------------------------------------------------------------------------------------------------------------------------------------------------------------------------------------------------------------------------------------------------------------------------------------------------------------------------------------------------------------------------------------------------------------------------------------------------------------------------------------------------------------------------------------------------------------------------------------------------------------------------------------------------------------------------------------------------|-------------|
| 現状及び課題       | <p>・圏域内の定住・移住を促進するうえで、I・J・U（いじゅう）ターンなど都会から田舎に移り住みたい人たちを呼び込むために、地域資源である空き家・空き地を活用することは、地域の維持や景観の保全にも有効な方法です。</p> <p>・空き家利用希望者の多様なニーズ（学区区、農地有無、部屋数他）に応えられるだけの空き家の登録がないことや、空き家利用に係る賃貸・売却価格等の条件で空き家所有者と利用希望者との間で折り合わないなどの問題があります。こうした課題を踏まえ、空き家・空き地を有効活用するためには、空き家所有者を対象にした調査の実施や、空き家を活用した民泊事業の推進などを併せた方策を検討する必要があります。</p> <p>・圏域の魅力であるいつまでも元気でいきいきと過ごせる介護予防や健康増進のために進めている「元気づくりシステム」のような取り組みなどについて、全国的に情報発信を進めるほか、両市町の広報誌やホームページ等で圏域内の取り組みなどの情報を発信し、相互に情報を共有できるようにする必要があります。</p> <p>・圏域内には、様々な規模や形態の運動施設、文化施設や図書館などの公共施設があり、両市で共用することで、利便性の向上が図れるものが多くあります。定住・移住を促進するうえで、「住みやすい・住み続けたい・住んでみたい」圏域づくりを行うためには、行政の壁を越えて、これらの公共施設を圏域住民が同一の条件で相互に利用できるような仕組みづくりを行う必要があります。</p> <p>・公共施設等の利用減少対策や老朽化対策などとして、総合的かつ計画的な管理を行うための公共施設等総合管理計画策定の際には、相互利用を踏まえて圏域全体で検討する必要があります。</p> |             |
| 課題解決に向けた基本方針 | <p>・空き家や空き地などの多様な活用により交流・移住の促進を図ります。</p> <p>・圏域の魅力を積極的に全国へ発信及び売り込みを行い交流・移住の促進を図ります。</p> <p>・圏域内の体育・文化施設の相互利用に向けて圏域内住民料金の統一化などの整備を行います。</p>                                                                                                                                                                                                                                                                                                                                                                                                                                                                                                                                                                                                                          |             |
| 連携する主な施策     | ア                                                                                                                                                                                                                                                                                                                                                                                                                                                                                                                                                                                                                                                                                                                                                                   | 空き家等の活用の推進  |
|              | イ                                                                                                                                                                                                                                                                                                                                                                                                                                                                                                                                                                                                                                                                                                                                                                   | 交流・移住の促進    |
|              | ウ                                                                                                                                                                                                                                                                                                                                                                                                                                                                                                                                                                                                                                                                                                                                                                   | 公共施設相互利用の促進 |

| 分野           | 人材育成【行政職員・教職員】                                                                                                                                                                                                                                                                                                                                                                                                                                                                                                                                       |               |
|--------------|------------------------------------------------------------------------------------------------------------------------------------------------------------------------------------------------------------------------------------------------------------------------------------------------------------------------------------------------------------------------------------------------------------------------------------------------------------------------------------------------------------------------------------------------------|---------------|
| 現状及び課題       | <p>【行政職員】</p> <ul style="list-style-type: none"> <li>・圏域全体を活性化していくためには、魅力ある施策を企画・運営していく、いなべ市・東員町の職員の資質向上が求められます。</li> <li>・第1次共生ビジョンでは、圏域マネジメント能力の向上となる合同研修を開催し、人材育成を進めてきました。今後も引き続き両市町の職員が共に学びながら職員の資質の向上や職員間の交流が図れる合同研修を開催し、人材育成をすることが必要です。</li> </ul> <p>【教職員】</p> <ul style="list-style-type: none"> <li>・圏域内の教育を充実していくためには、教員の指導力の向上が求められます。第1次共生ビジョンでは、市教育研究所・市教育研究会・郡市教育研究会を中心に教員に対する各種講座を開催し、85%の教職員が当該講座で学んだことを授業などで活用できたとの報告もあり、教員の指導力向上に寄与することができています。</li> <li>・今後も、教職員の指導力の向上を目的にした教育研究所事業と郡市及び市教育研究会事業との一層の連携協力を進めることが必要です。</li> </ul> |               |
| 課題解決に向けた基本方針 | <ul style="list-style-type: none"> <li>・行政職員の資質向上及び圏域マネジメント能力の強化を図ります。</li> <li>・豊かな心、確かな学力、健やかな体を育むため、教職員の総合的な教育力の向上を図ります。</li> </ul>                                                                                                                                                                                                                                                                                                                                                                                                               |               |
| 連携する主な施策     | ア                                                                                                                                                                                                                                                                                                                                                                                                                                                                                                                                                    | 行政職員の資質の向上    |
|              | イ                                                                                                                                                                                                                                                                                                                                                                                                                                                                                                                                                    | 教職員の資質・指導力の向上 |



法制執務研修



企業経営研修（太平洋セメント株式会社）



企業経営研修（株式会社デンソー）



企業経営研修（トヨタ車体株式会社）



| 分野           | 人材育成【市民活動団体・圏域住民・圏域企業など】                                                                                                                                                                                                                                                                                                                                                                                                                                                                                                                                                                                                                                                                                                                                                                                                                                                                                                            |                     |
|--------------|-------------------------------------------------------------------------------------------------------------------------------------------------------------------------------------------------------------------------------------------------------------------------------------------------------------------------------------------------------------------------------------------------------------------------------------------------------------------------------------------------------------------------------------------------------------------------------------------------------------------------------------------------------------------------------------------------------------------------------------------------------------------------------------------------------------------------------------------------------------------------------------------------------------------------------------|---------------------|
| 現状及び課題       | <p>【市民活動団体】</p> <ul style="list-style-type: none"> <li>・第1次共生ビジョンでは、圏域の市民活動団体をけん引していくリーダーを育成するため、ボランティアコーディネーターの養成を行ってきました。圏域では、市民活動室が中心となって市民活動団体に関わる講演会や講座の開催、各団体の相談を受けるだけでなく、市民活動団体が活発に活動できるように「スマイルフェスタinいなべ」をはじめとする様々な交流会や情報発信などにより市民活動団体相互を結びつけるような、繋がりを醸成する機会の充実を進めてきました。</li> <li>・今後も引き続き、公共の担い手となる市民活動団体への意欲を盛り上げ、各種団体が望む活動ができるように、市民活動団体同士の講演会やネットワークづくりを支援することが必要です。</li> </ul> <p>【圏域住民・圏域企業など】</p> <ul style="list-style-type: none"> <li>・魅力ある地域づくりを推進していくためには、観光やスポーツ指導の専門的な知識を身につけた人材などを圏域内に育成していかななくてはなりません。</li> <li>・第1次共生ビジョンでは、観光分野の専門家を育成するために、観光振興で全国的に活躍している方を講師として招き、最新の情報、業界のトレンド、マネジメント技術などを学ぶ「観光によるまちづくり」の研修や、着地型観光商品の企画を学ぶ「里の旅プランナー」の研修を開催し、観光分野の専門家の資質の向上を図りました。</li> <li>・子どもに対してスポーツ指導を行う方を対象に、全国的に活動している医師からスポーツ医学に基づく競技別の指導方法の講座や、アスリートから学ぶ実践講座を開催し、圏域内で活躍するスポーツ指導者の資質の向上を図りました。</li> <li>・今後も引き続き「魅力あるまちづくり」を市民と共に進めていくために各専門分野におけるマネジメント技術などを学び身に付ける研修会等を開催し、圏域をけん引する人材の育成や確保が必要です。</li> </ul> |                     |
| 課題解決に向けた基本方針 | <ul style="list-style-type: none"> <li>・新たな担い手としての市民活動団体等の活動支援を行います。</li> <li>・地域をけん引する圏域内の住民・企業などの資質向上及び圏域マネジメント能力の強化を図ります。</li> </ul>                                                                                                                                                                                                                                                                                                                                                                                                                                                                                                                                                                                                                                                                                                                                                                                             |                     |
| 連携する主な施策     | ウ                                                                                                                                                                                                                                                                                                                                                                                                                                                                                                                                                                                                                                                                                                                                                                                                                                                                                                                                   | 市民活動団体の資質の向上        |
|              | 工                                                                                                                                                                                                                                                                                                                                                                                                                                                                                                                                                                                                                                                                                                                                                                                                                                                                                                                                   | 圏域内の企業・住民などの人材育成の推進 |



里の旅プランナー事業



観光セミナー



いなべJrスポーツ指導員セミナー





いなべ草競馬



夏季巡回ラジオ体操・みんなの体操



八幡祭



阿下喜マルシェ



消防団総合防災訓練



消防団総合防災訓練

# 第6章

## 具体的取組(事務事業)選定基準

旧員弁郡定住自立圏域の将来像（第4章）を実現するため、次のとおり具体的取組を選定します。

### 1 生活機能の強化に係る政策分野

#### (1) 医療

圏域内の病院と開業医の役割分担による切れ目のない医療提供の確保や地域医療を担う医療従事者の確保及び充実を図るための事業とする。

また、圏域内の災害拠点病院であるいなべ総合病院の機能を確保するための事業とする。

- ア 中核病院であるいなべ総合病院の機能確保
  - ・救急医療体制の確保
  - ・医療従事者の確保
    - a 医療従事者の福利厚生（院内託児所・宿泊施設）の充実
    - b 医師養成奨学金の充実
  - ・周産期医療の充実
  - ・その他いなべ総合病院の機能確保となるもの
- イ 一次救急医療（在宅医輪番制）体制の確保
- ウ 二次救急医療（病院群輪番制）体制の確保
- エ 適正受診等の啓発
- オ 防災対策の計画的な推進
  - ・災害医療体制の整備
- カ その他圏域内の医療の安定提供の確保等に繋がるもの

#### (2) 福祉

圏域内の児童をはじめ、高齢者や障がいを持つ方などが住みなれた地域で安心して暮らし続けられることに繋がる福祉サービス事業とする。

- ア 地域包括ケアシステム構築の推進（在宅医療と介護連携の推進）
  - ・超高齢社会を見据えた医療と福祉の連携体制の確立
  - ・自治会などとの連携による高齢者の見守り体制の確立
- イ 介護サービスの推進
  - ・介護認定審査の支給に関する審査の共同運営
  - ・介護する家族などの負担軽減に繋がるもの
  - ・住宅のバリアフリー化に対する補助金の交付
  - ・認知症高齢者に対する支援
- ウ 障がい者福祉サービスの推進
  - ・障害者介護給付費等の支給に関する審査の共同運営
  - ・手話通訳者等の派遣、確保及び充実に繋がるもの
  - ・障がい者（児）施設の新改築等に対する財政支援
  - ・親亡き後の障がい者（児）が地域内で暮らせる仕組みづくり
  - ・障がい者（児）施設と医療の連携
- エ 障がい児福祉サービスの充実
- オ その他圏域内の福祉サービスの充実に繋がるもの
  - ・生涯にわたり健康でいられるよう、疾病の予防と早期発見、健康づくりの仕組みづくり
  - ・圏域の子育て支援サービスの対象者を明確にし、絶え間ない子育て支援サービスのあり方を検討

(3) 教育

圏域内の将来を担う子ども達の「豊かな心・確かな学力・健やかな体」を育む教育環境の充実を図るための事業及び地域で子どもを守り育てられる学校地域支援などの事業とする。

また、いじめや不登校など人間関係で悩む児童や子育てに悩む保護者のための教育相談支援体制の充実を図る事業とする。

- ア 不登校などの課題に対する適切な対応
- イ 地域による学校支援の充実
  - ・地域で子どもを守り育てられるようなコミュニティスクール等の充実
  - ・自治会などとの連携強化による子どもの安心・安全な環境の確保
- ウ 地域に根ざした特色ある学校づくりの推進
  - ・圏域の歴史や文化などを学ぶ生涯学習の充実（地域への愛着）
- エ 外部専門機関との連携による学校負担の軽減
  - ・専門的知識を持った弁護士やカウンセラーの活用による学校・教職員の負担軽減の確保
- オ その他圏域内の教育の充実に繋がるもの

(4) 土地利用

圏域の地域特性を活かした住宅開発や農業の展開など圏域全体の土地の有効利用に繋がる事業とする。

- ア 指定区域内における住宅開発の周知・相談
  - ・都市計画法第34条第11号に規定する住宅開発に関する情報の周知
- イ その他圏域内の土地の有効利用に繋がるもの
  - ・圏域の特性にあった土地利用の推進
    - a 条例改正などにより小規模住宅団地開発が可能になるように努める
  - ・規制緩和の促進
    - a 国や県に対して小規模住宅団地の開発が可能になるよう連携して働きかける

(5) 産業振興

圏域内の地域資源を活用した農林水産業や商工業の活性化に繋がる事業とする。

- ア 農業生産活動の推進
  - ・効果的で安定的な農業生産活動への支援
  - ・農地耕作者の高齢化に伴う後継者の確保
  - ・農地耕作者の高齢化に伴う耕作放棄地の有効活用
- イ 喜び農業の推進
- ウ 観光によるまちづくりの推進
  - ・地域の資源を保護又は有効活用した観光の振興
- エ 企業誘致の促進
  - ・圏域の持つポテンシャルを活かした企業誘致の推進
- オ その他圏域内の産業振興に繋がるもの

(6) 防災

圏域内の住民の「生命・身体・財産」を保護するとともに安心・安全の確保に繋がる事業とする。

- ア 消防組織強化による消防力の向上
  - ・常備消防の確保
    - a 桑名市消防本部と連携した防災・消防体制の強化
  - ・消防団員の維持・確保
- イ 地域防災力の充実・強化
  - ・災害時における広域的な相互応援体制の確立
  - ・消防団と福祉団体との連携による高齢者が関係する火災の防止
- ウ その他圏域内の防災力の強化に繋がるもの



## 2 結びつきやネットワークの強化に係る政策分野

### (1) 地域公共交通

圏域内の住民の「通勤・通学・通院・買物」などの生活の一部となる地域公共交通の確保・充実及び圏域内外の往来の活性化に繋がる事業とする。

- ア 地域公共交通ネットワークの維持・強化
  - ・バスと鉄道の連携による地域公共交通ネットワークの維持・強化
  - ・交通空白地域の解消
- イ その他圏域内の地域公共交通の充実に繋がるもの
  - ・福祉バスとコミュニティバスの相互乗入の検討

### (2) 道路等の交通インフラの整備

圏域内の住民が生活するうえで重要となる生活道路網の整備や物流の円滑化に繋がる事業とする。

また、広域的な視点から圏域内外の交流促進に繋がる事業とする。

- ア 幹線道路・生活道路の整備
- イ 東海環状自動車道整備促進に向けた連携
- ウ その他圏域内の道路等の交通インフラの整備に繋がるもの

### (3) 地域内外の住民との交流・移住促進

圏域内外の住民の交流を促進し、定住・移住・交流に繋がる事業とする。

- ア 空き家等の活用の推進
  - ・空き家・空き地を有効活用した定住・移住の促進
- イ 交流・移住の促進
  - ・圏域が誇る魅力を圏域内外に発信し定住・移住・交流促進に繋がるもの
  - ・広報誌等の相互情報発信による定住・移住の推進
- ウ 公共施設相互利用の促進
  - ・体育施設や文化施設などの公共施設の相互利用
- エ その他圏域内外の住民との交流・移住促進に繋がるもの

## 3 圏域マネジメント能力の強化に係る政策分野

### (1) 人材育成

圏域全体の活性化を目指し魅力ある圏域にするため、圏域内の行政職員・教職員の資質向上や、圏域内をけん引する市民活動団体・企業・住民などの人材を確保又は育成するための事業とする。

- ア 行政職員の資質の向上
  - ・圏域内職員の資質向上及び圏域マネジメントの強化
- イ 教職員の資質・指導力の向上
  - ・情報交換や研究・研修会等による圏域内教職員の指導力の向上
- ウ 市民活動団体の資質の向上
  - ・市民活動団体つながりの醸成に繋がるもの
  - ・ボランティアコーディネーターの養成につながるもの
- エ 圏域内の企業・住民などの人材育成の推進
  - ・圏域内に居住する住民、圏域内の企業又は就労者の地域をけん引するノウハウの習得
- オ その他圏域の人材育成に繋がるもの





ふるさとの森から眺める藤原岳



員弁公園シンボルタワー

## 第7章

## 連携する具体的事項

## 1. 連携する具体的事項

|                | 項目                   | 連携する施策              | 事業No.及び事業名              | 頁  |
|----------------|----------------------|---------------------|-------------------------|----|
| 生活機能の強化に係る政策分野 | 医療                   | 中核病院であるいなべ総合病院の機能確保 | 1.いなべ総合病院救急医療体制確保支援事業   | 38 |
|                |                      |                     | 2.産科医確保支援事業             | 38 |
|                |                      |                     | 3.医療従事者緊急確保事業           | 39 |
|                |                      |                     | 4.医師養成奨学金事業             | 39 |
|                |                      |                     | 5.いなべ総合病院医療従事者等研修啓発事業   | 40 |
|                |                      | 6.一次救急（在宅医輪番制）体制の確保 | 40                      |    |
|                |                      | 7.二次救急（病院群輪番制）体制の確保 | 41                      |    |
|                |                      | 適正受診等の啓発            | 8.適正受診等啓発事業             | 41 |
|                |                      |                     | 9.妊婦健診受診等啓発事業           | 42 |
|                |                      | 防災対策の計画的な推進         | 10.広域防災事業               | 42 |
|                |                      |                     | 11.防災施設管理事業             | 43 |
|                | 福祉                   | 地域包括ケアシステム構築の推進     | 12.在宅医療多職種連携事業          | 43 |
|                |                      |                     | 13.員弁地区介護認定審査会共同設置事業    | 44 |
|                |                      | 介護サービスの推進           | 14.家族介護支援事業             | 44 |
|                |                      |                     | 15.障害者介護給付費等支給審査会共同設置事業 | 45 |
|                |                      | 障がい者福祉サービスの推進       | 16.障害者通所施設重度障害者加算事業     | 45 |
|                |                      |                     | 17.障害者通所施設医療的ケア支援事業     | 46 |
|                |                      |                     | 18.手話通訳者等派遣事業           | 46 |
|                | 障がい児福祉サービスの充実        | 19.地域子育て支援事業        | 47                      |    |
|                | 教育                   | 不登校などの課題に対する適切な対応   | 20.教育支援センター事業           | 47 |
|                |                      |                     | 21.不登校児童対策調査            | 48 |
|                |                      | 地域による学校支援の充実        | 22.学援隊事業                | 48 |
|                |                      | 地域に根ざした特色ある学校づくりの推進 | 23.総合学習推進事業             | 49 |
|                | 外部専門機関との連携による学校負担の軽減 | 24.教育相談・巡回相談事業      | 49                      |    |
|                | 土地利用                 | 指定区域内における住宅開発の周知・相談 | 25.都市計画推進事務             | 50 |
|                | 産業振興                 | 農業生産活動の推進           | 26.経営体等育成支援事業           | 50 |
|                |                      |                     | 27.喜び農業推進事業             | 51 |
|                |                      | 喜び農園の推進             | 28.いなべブランド事業            | 51 |
|                |                      |                     | 29.歴史ある街並み活性化事業         | 52 |
|                |                      |                     | 30.魅力ある観光地づくり推進事業       | 52 |
|                |                      |                     | 31.観光資源開発発信事業           | 53 |
|                |                      |                     | 32.文化財保護事業              | 53 |
|                | 企業誘致の促進              | 33.企業誘致推進事務         | 54                      |    |





|                | 項目 | 連携する施策          | 事業No.及び事業名   | 頁  |
|----------------|----|-----------------|--------------|----|
| 生活機能の強化に係る政策分野 | 防災 | 消防組織強化による消防力の向上 | 34.常備消防事業    | 55 |
|                |    |                 | 35.消防団事業     | 55 |
|                |    |                 | 36.消防団研修訓練事業 | 56 |
|                |    | 地域防災力の充実・強化     | 37.自主防災活動事業  | 56 |

|                       | 項目               | 連携する施策             | 事業No.及び事業名            | 頁                  |    |
|-----------------------|------------------|--------------------|-----------------------|--------------------|----|
| 結びつきやネットワークの強化に係る政策分野 | 地域公共交通           | 地域公共交通ネットワークの維持・強化 | 38.福祉バス事業             | 57                 |    |
|                       |                  |                    | 39.コミュニティバス事業         | 57                 |    |
|                       |                  |                    | 40.三岐鉄道北勢線支援事業        | 58                 |    |
|                       |                  |                    | 41.三岐鉄道三岐線支援事業        | 58                 |    |
|                       |                  |                    | 42.三岐鉄道北勢線駅前管理・整備事業   | 59                 |    |
|                       | 道路等の交通インフラの整備    | 幹線道路、生活道路の整備       | 43.市道西方上笠田線自歩道設置事業    | 60                 |    |
|                       |                  |                    | 44.市道大安東部線自歩道設置事業     | 60                 |    |
|                       |                  |                    | 45.笹尾幹線1号線歩道補修事業      | 61                 |    |
|                       |                  |                    | 46.路面性状事業             | 61                 |    |
|                       |                  |                    | 47.主要地方道四日市・員弁線整備促進事業 | 62                 |    |
|                       |                  |                    | 48.国道421号整備促進事業       | 62                 |    |
|                       | 地域内外の住民との交流・移住促進 | 交流・移住の促進           | 東海環状自動車道整備促進に向けた連携    | 49.東海環状自動車道整備促進事業  | 63 |
|                       |                  |                    | 空き家等の活用の推進            | 50.空き地・空き家バンク事業    | 64 |
|                       |                  |                    | 交流・移住の促進              | 51.グリーンツーリズム推進事業   | 64 |
|                       |                  |                    |                       | 52.いなべブランド発信事業     | 65 |
|                       |                  |                    |                       | 53.元気づくりシステム全国発信事業 | 65 |
| 54.情報誌発行事業            |                  |                    |                       | 66                 |    |
| 55.ホームページ事業           |                  |                    |                       | 66                 |    |
| 公共施設相互利用の促進           | 56.公共施設相互利用促進事業  | 67                 |                       |                    |    |

|                    | 項目   | 連携する施策              | 事業No.及び事業名    | 頁  |
|--------------------|------|---------------------|---------------|----|
| 圏域マネジメントの強化に係る政策分野 | 人材育成 | 行政職員の資質の向上          | 57.職員資質向上事業   | 68 |
|                    |      | 教職員の資質・指導力の向上       | 58.教育研究所事業    | 68 |
|                    |      |                     | 59.教育研究会事業    | 69 |
|                    |      | 市民活動団体の資質の向上        | 60.市民活動センター事業 | 69 |
|                    |      | 圏域内の企業・住民などの人材育成の推進 | 61.地域人材育成事業   | 70 |



## 2. 具体的取組（連携する事務事業）

| 政策分野        | 1 生活機能の強化                                                                          |        | 項目                  | (1) 医療 |        |        |         |
|-------------|------------------------------------------------------------------------------------|--------|---------------------|--------|--------|--------|---------|
| 連携する施策      | ア 中核病院であるいなべ総合病院の機能確保                                                              |        |                     |        |        |        |         |
| 事業No.       | 1                                                                                  | 事業名    | いなべ総合病院救急医療体制確保支援事業 |        |        |        |         |
| 事業概要        | いなべ総合病院の24時間救急医療体制の維持を支援するため財政支援を行う。                                               |        |                     |        |        |        |         |
| 事業主体        | いなべ市、東員町                                                                           |        |                     |        |        |        |         |
| 役割分担        | いなべ市及び東員町は運営状況及び実績等により必要な費用を負担する。                                                  |        |                     |        |        |        |         |
| 事業費<br>(千円) | 年度                                                                                 | H27年度  | H28年度               | H29年度  | H30年度  | H31年度  | 計       |
|             | いなべ市                                                                               | 40,000 | 40,000              | 40,000 | 40,000 | 40,000 | 249,210 |
|             | 東員町                                                                                | 9,842  | 9,842               | 9,842  | 9,842  | 9,842  |         |
| スケジュール      |  |        |                     |        |        |        |         |
| 特定財源        |                                                                                    |        |                     |        |        |        |         |
| その他特記事項     |                                                                                    |        |                     |        |        |        |         |

| 政策分野        | 1 生活機能の強化                                                                            |       | 項目        | (1) 医療 |       |       |       |
|-------------|--------------------------------------------------------------------------------------|-------|-----------|--------|-------|-------|-------|
| 連携する施策      | ア 中核病院であるいなべ総合病院の機能確保                                                                |       |           |        |       |       |       |
| 事業No.       | 2                                                                                    | 事業名   | 産科医確保支援事業 |        |       |       |       |
| 事業概要        | 出産取扱医療機関が、産科医等の処遇改善策として分娩手当てを支給する場合に費用の一部を助成する。                                      |       |           |        |       |       |       |
| 事業主体        | いなべ市                                                                                 |       |           |        |       |       |       |
| 役割分担        | いなべ市が事業を実施する。                                                                        |       |           |        |       |       |       |
| 事業費<br>(千円) | 年度                                                                                   | H27年度 | H28年度     | H29年度  | H30年度 | H31年度 | 計     |
|             | いなべ市                                                                                 | 1,800 | 1,800     | 1,800  | 1,800 | 1,800 | 9,000 |
|             | 東員町                                                                                  | —     | —         | —      | —     | —     |       |
| スケジュール      |  |       |           |        |       |       |       |
| 特定財源        | 産科医確保支援事業補助金1,050千円                                                                  |       |           |        |       |       |       |
| その他特記事項     |                                                                                      |       |           |        |       |       |       |





|             |           |                                                                                                                                      |             |        |        |        |        |
|-------------|-----------|--------------------------------------------------------------------------------------------------------------------------------------|-------------|--------|--------|--------|--------|
| 政策分野        | 1 生活機能の強化 |                                                                                                                                      | 項目          | (1) 医療 |        |        |        |
| 連携する施策      |           | ア 中核病院であるいなべ総合病院の機能確保                                                                                                                |             |        |        |        |        |
| 事業No.       | 3         | 事業名                                                                                                                                  | 医療従事者緊急確保事業 |        |        |        |        |
| 事業概要        |           | 圏域の中核病院が、民間診療所と連携、役割分担し、救急指定医療機関、病院輪番制病院運営事業参加医療機関、24時間一般診療医療機関として中核機能を果たすために必要となる医師、看護師等医療従事職員の確保にあたり必要な院内託児施設や研修医宿泊施設の運営について助成を行う。 |             |        |        |        |        |
| 事業主体        |           | いなべ市                                                                                                                                 |             |        |        |        |        |
| 役割分担        |           | いなべ市が事業を実施する。                                                                                                                        |             |        |        |        |        |
| 事業費<br>(千円) | 年度        | H27年度                                                                                                                                | H28年度       | H29年度  | H30年度  | H31年度  | 計      |
|             | いなべ市      | 12,150                                                                                                                               | 12,150      | 12,150 | 12,150 | 12,150 | 60,750 |
|             | 東員町       | —                                                                                                                                    | —           | —      | —      | —      |        |
| スケジュール      |           |                                                    |             |        |        |        |        |
| 特定財源        |           | 特別交付税（病診連携）                                                                                                                          |             |        |        |        |        |
| その他特記事項     |           | 病診連携等による地域医療の確保に対する国の財政措置                                                                                                            |             |        |        |        |        |

|             |           |                                                                                      |           |        |       |       |   |
|-------------|-----------|--------------------------------------------------------------------------------------|-----------|--------|-------|-------|---|
| 政策分野        | 1 生活機能の強化 |                                                                                      | 項目        | (1) 医療 |       |       |   |
| 連携する施策      |           | ア 中核病院であるいなべ総合病院の機能確保                                                                |           |        |       |       |   |
| 事業No.       | 4         | 事業名                                                                                  | 医師養成奨学金事業 |        |       |       |   |
| 事業概要        |           | 大学の医学を履修する課程に在学する者のうち、一定の要件を満たす者に就学資金（月額12万円）を貸与する。                                  |           |        |       |       |   |
| 事業主体        |           | いなべ市                                                                                 |           |        |       |       |   |
| 役割分担        |           | いなべ市が事業を実施する。                                                                        |           |        |       |       |   |
| 事業費<br>(千円) | 年度        | H27年度                                                                                | H28年度     | H29年度  | H30年度 | H31年度 | 計 |
|             | いなべ市      |  |           |        |       |       |   |
|             | 東員町       | —                                                                                    | —         | —      | —     | —     |   |
| スケジュール      |           |  |           |        |       |       |   |
| 特定財源        |           |                                                                                      |           |        |       |       |   |
| その他特記事項     |           |                                                                                      |           |        |       |       |   |

| 政策分野        | 1 生活機能の強化 |                                                                                                                                     | 項目                  | (1) 医療 |       |       |       |
|-------------|-----------|-------------------------------------------------------------------------------------------------------------------------------------|---------------------|--------|-------|-------|-------|
| 連携する施策      |           | ア 中核病院であるいなべ総合病院の機能確保                                                                                                               |                     |        |       |       |       |
| 事業No.       | 5         | 事業名                                                                                                                                 | いなべ総合病院医療従事者等研修啓発事業 |        |       |       |       |
| 事業概要        |           | いなべ総合病院において、大学病院等圏域の外部人材の講師を招き医師・看護師等医療従事者に研修を行うことにより、魅力的な研修環境とすることで医療従事者を確保する。なお、研修は公開講座とすることにより医療知識の市民への啓発を行い、市民の健康増進と適正受診の推進も図る。 |                     |        |       |       |       |
| 事業主体        |           | いなべ市                                                                                                                                |                     |        |       |       |       |
| 役割分担        |           | いなべ市が事業を実施する。                                                                                                                       |                     |        |       |       |       |
| 事業費<br>(千円) | 年度        | H27年度                                                                                                                               | H28年度               | H29年度  | H30年度 | H31年度 | 計     |
|             | いなべ市      | 300                                                                                                                                 | 300                 | 300    | 300   | 300   | 1,500 |
|             | 東員町       | —                                                                                                                                   | —                   | —      | —     | —     |       |
| スケジュール      |           |                                                                                                                                     |                     |        |       |       |       |
| 特定財源        |           |                                                                                                                                     |                     |        |       |       |       |
| その他特記事項     |           |                                                                                                                                     |                     |        |       |       |       |

| 政策分野        | 1 生活機能の強化 |                                             | 項目           | (1) 医療 |       |       |        |
|-------------|-----------|---------------------------------------------|--------------|--------|-------|-------|--------|
| 連携する施策      |           | イ 一次救急（在宅医輪番制）体制の確保                         |              |        |       |       |        |
| 事業No.       | 6         | 事業名                                         | 一次救急医療体制確保事業 |        |       |       |        |
| 事業概要        |           | 圏域の中核病院との連携の下、民間診療所が交代して行う休日診療をいなべ医師会に委託する。 |              |        |       |       |        |
| 事業主体        |           | いなべ市、東員町                                    |              |        |       |       |        |
| 役割分担        |           | いなべ市及び東員町は人口比率等に応じて必要な経費を負担する。              |              |        |       |       |        |
| 事業費<br>(千円) | 年度        | H27年度                                       | H28年度        | H29年度  | H30年度 | H31年度 | 計      |
|             | いなべ市      | 2,500                                       | 2,500        | 2,500  | 2,500 | 2,500 | 18,260 |
|             | 東員町       | 1,152                                       | 1,152        | 1,152  | 1,152 | 1,152 |        |
| スケジュール      |           |                                             |              |        |       |       |        |
| 特定財源        |           | 特別交付税（病診連携）                                 |              |        |       |       |        |
| その他特記事項     |           | 病診連携等による地域医療の確保に対する国の財政措置                   |              |        |       |       |        |

|             |           |                                                                                    |              |        |       |       |        |
|-------------|-----------|------------------------------------------------------------------------------------|--------------|--------|-------|-------|--------|
| 政策分野        | 1 生活機能の強化 |                                                                                    | 項目           | (1) 医療 |       |       |        |
| 連携する施策      |           | ウ 二次救急（病院群輪番制）体制の確保                                                                |              |        |       |       |        |
| 事業No.       | 7         | 事業名                                                                                | 二次救急医療体制確保事業 |        |       |       |        |
| 事業概要        |           | 病院群輪番制病院運営事業参加医療機関の二次救急診療体制の運営に対し支援を行う。                                            |              |        |       |       |        |
| 事業主体        |           | いなべ市、東員町                                                                           |              |        |       |       |        |
| 役割分担        |           | いなべ市及び東員町は運営状況及び実績等により必要な費用を負担する。                                                  |              |        |       |       |        |
| 事業費<br>(千円) | 年度        | H27年度                                                                              | H28年度        | H29年度  | H30年度 | H31年度 | 計      |
|             | いなべ市      | 2,000                                                                              | 2,000        | 2,000  | 2,000 | 2,000 | 13,795 |
|             | 東員町       | 759                                                                                | 759          | 759    | 759   | 759   |        |
| スケジュール      |           |  |              |        |       |       |        |
| 特定財源        |           |                                                                                    |              |        |       |       |        |
| その他特記事項     |           |                                                                                    |              |        |       |       |        |

|             |           |                                                                                                          |           |        |       |       |     |
|-------------|-----------|----------------------------------------------------------------------------------------------------------|-----------|--------|-------|-------|-----|
| 政策分野        | 1 生活機能の強化 |                                                                                                          | 項目        | (1) 医療 |       |       |     |
| 連携する施策      |           | エ 適正受診等の啓発                                                                                               |           |        |       |       |     |
| 事業No.       | 8         | 事業名                                                                                                      | 適正受診等啓発事業 |        |       |       |     |
| 事業概要        |           | 軽症での総合病院志向、安易な夜間・休日の受診（いわゆる“コンビニ受診”）を抑制し適正受診を普及させるため、いなべ医師会及び関係機関と連携するなどして、適正受診、「かかりつけ医」の役割・必要性などの啓発を行う。 |           |        |       |       |     |
| 事業主体        |           | いなべ市、東員町                                                                                                 |           |        |       |       |     |
| 役割分担        |           | いなべ市及び東員町がそれぞれ事業を実施する。                                                                                   |           |        |       |       |     |
| 事業費<br>(千円) | 年度        | H27年度                                                                                                    | H28年度     | H29年度  | H30年度 | H31年度 | 計   |
|             | いなべ市      | 0                                                                                                        | 0         | 0      | 0     | 0     | 730 |
|             | 東員町       | 146                                                                                                      | 146       | 146    | 146   | 146   |     |
| スケジュール      |           |                      |           |        |       |       |     |
| 特定財源        |           |                                                                                                          |           |        |       |       |     |
| その他特記事項     |           |                                                                                                          |           |        |       |       |     |

| 政策分野        | 1 生活機能の強化 |                                                                                                             | 項目          | (1) 医療 |       |       |       |
|-------------|-----------|-------------------------------------------------------------------------------------------------------------|-------------|--------|-------|-------|-------|
| 連携する施策      |           | 工 適正受診等の啓発                                                                                                  |             |        |       |       |       |
| 事業No.       | 9         | 事業名                                                                                                         | 妊婦健診受診等啓発事業 |        |       |       |       |
| 事業概要        |           | <ul style="list-style-type: none"> <li>・妊婦健康診査の受診啓発を行う。</li> <li>・命の大切さ（妊娠管理、健診の重要性）を啓発する取組みを行う。</li> </ul> |             |        |       |       |       |
| 事業主体        |           | いなべ市、東員町                                                                                                    |             |        |       |       |       |
| 役割分担        |           | いなべ市及び東員町がそれぞれ事業を実施し、必要な費用を負担する。                                                                            |             |        |       |       |       |
| 事業費<br>(千円) | 年度        | H27年度                                                                                                       | H28年度       | H29年度  | H30年度 | H31年度 | 計     |
|             | いなべ市      | 100                                                                                                         | 100         | 100    | 100   | 100   | 1,190 |
|             | 東員町       | 138                                                                                                         | 138         | 138    | 138   | 138   |       |
| スケジュール      |           |                           |             |        |       |       |       |
| 特定財源        |           |                                                                                                             |             |        |       |       |       |
| その他特記事項     |           |                                                                                                             |             |        |       |       |       |

| 政策分野        | 1 生活機能の強化 |                                                                                      | 項目     | (1) 医療 |        |        |        |
|-------------|-----------|--------------------------------------------------------------------------------------|--------|--------|--------|--------|--------|
| 連携する施策      |           | 才 防災対策の計画的な推進                                                                        |        |        |        |        |        |
| 事業No.       | 10        | 事業名                                                                                  | 広域防災事業 |        |        |        |        |
| 事業概要        |           | 消防防災体制充実・強化のため、三重県防災ヘリコプターの円滑な運行管理に必要な運営協議会負担金を支出する。                                 |        |        |        |        |        |
| 事業主体        |           | いなべ市、東員町                                                                             |        |        |        |        |        |
| 役割分担        |           | いなべ市及び東員町は人口比率等に応じて必要な経費を負担する。                                                       |        |        |        |        |        |
| 事業費<br>(千円) | 年度        | H27年度                                                                                | H28年度  | H29年度  | H30年度  | H31年度  | 計      |
|             | いなべ市      | 10,700                                                                               | 10,700 | 10,700 | 10,700 | 10,700 | 58,300 |
|             | 東員町       | 960                                                                                  | 960    | 960    | 960    | 960    |        |
| スケジュール      |           |  |        |        |        |        |        |
| 特定財源        |           |                                                                                      |        |        |        |        |        |
| その他特記事項     |           |                                                                                      |        |        |        |        |        |





| 政策分野        | 1 生活機能の強化 |                                                                                    | 項目       | (1) 医療 |       |       |       |
|-------------|-----------|------------------------------------------------------------------------------------|----------|--------|-------|-------|-------|
| 連携する施策      |           | オ 防災対策の計画的な推進                                                                      |          |        |       |       |       |
| 事業No.       | 11        | 事業名                                                                                | 防災施設管理事業 |        |       |       |       |
| 事業概要        |           | 平成26年度に整備したヘリポートの維持管理を行う。                                                          |          |        |       |       |       |
| 事業主体        |           | いなべ市                                                                               |          |        |       |       |       |
| 役割分担        |           | いなべ市が事業を実施する。                                                                      |          |        |       |       |       |
| 事業費<br>(千円) | 年度        | H27年度                                                                              | H28年度    | H29年度  | H30年度 | H31年度 | 計     |
|             | いなべ市      | 1,000                                                                              | 1,000    | 1,000  | 1,000 | 1,000 | 5,000 |
|             | 東員町       | —                                                                                  | —        | —      | —     | —     |       |
| スケジュール      |           |  |          |        |       |       |       |
| 特定財源        |           |                                                                                    |          |        |       |       |       |
| その他特記事項     |           |                                                                                    |          |        |       |       |       |

| 政策分野        | 1 生活機能の強化 |                                                                                      | 項目          | (2) 福祉 |       |       |       |
|-------------|-----------|--------------------------------------------------------------------------------------|-------------|--------|-------|-------|-------|
| 連携する施策      |           | ア 地域包括ケアシステム構築の推進（在宅医療と介護連携の推進）                                                      |             |        |       |       |       |
| 事業No.       | 12        | 事業名                                                                                  | 在宅医療多職種連携事業 |        |       |       |       |
| 事業概要        |           | 地域包括ケアシステム構築に向けた在宅医療と介護連携について検討を行う。<br>多職種（医療・介護・福祉）の連携推進を図るため、顔の見える関係づくりから研修を行う。    |             |        |       |       |       |
| 事業主体        |           | いなべ市、東員町                                                                             |             |        |       |       |       |
| 役割分担        |           | いなべ市及び東員町が連携して事業を実施する。                                                               |             |        |       |       |       |
| 事業費<br>(千円) | 年度        | H27年度                                                                                | H28年度       | H29年度  | H30年度 | H31年度 | 計     |
|             | いなべ市      | 760                                                                                  | 760         | 760    | 760   | 760   | 6,600 |
|             | 東員町       | 560                                                                                  | 560         | 560    | 560   | 560   |       |
| スケジュール      |           |  |             |        |       |       |       |
| 特定財源        |           | 東員町：地域支援事業交付金（国・県補助金）                                                                |             |        |       |       |       |
| その他特記事項     |           |                                                                                      |             |        |       |       |       |

| 政策分野        | 1 生活機能の強化 |                                                                                    | 項目                | (2) 福祉 |        |        |        |
|-------------|-----------|------------------------------------------------------------------------------------|-------------------|--------|--------|--------|--------|
| 連携する施策      |           | イ 介護サービスの推進                                                                        |                   |        |        |        |        |
| 事業No.       | 13        | 事業名                                                                                | 員弁地区介護認定審査会共同設置事業 |        |        |        |        |
| 事業概要        |           | 介護保険法第14条に規定する介護認定審査会を共同で設置・運営する。                                                  |                   |        |        |        |        |
| 事業主体        |           | いなべ市、東員町                                                                           |                   |        |        |        |        |
| 役割分担        |           | いなべ市及び東員町が連携して事業を実施する。                                                             |                   |        |        |        |        |
| 事業費<br>(千円) | 年度        | H27年度                                                                              | H28年度             | H29年度  | H30年度  | H31年度  | 計      |
|             | いなべ市      | 10,642                                                                             | 10,642            | 10,642 | 10,642 | 10,642 | 73,210 |
|             | 東員町       | 4,000                                                                              | 4,000             | 4,000  | 4,000  | 4,000  |        |
| スケジュール      |           |  |                   |        |        |        |        |
| 特定財源        |           |                                                                                    |                   |        |        |        |        |
| その他特記事項     |           |                                                                                    |                   |        |        |        |        |

| 政策分野        | 1 生活機能の強化 |                                                                                      | 項目       | (2) 福祉 |       |       |       |
|-------------|-----------|--------------------------------------------------------------------------------------|----------|--------|-------|-------|-------|
| 連携する施策      |           | イ 介護サービスの推進                                                                          |          |        |       |       |       |
| 事業No.       | 14        | 事業名                                                                                  | 家族介護支援事業 |        |       |       |       |
| 事業概要        |           | 在宅で高齢者等を介護している家族介護者等に対して、交流会や相談会などを実施する。<br>在宅家族介護者の会の活動がより円滑になるよう支援する。              |          |        |       |       |       |
| 事業主体        |           | いなべ市、東員町                                                                             |          |        |       |       |       |
| 役割分担        |           | いなべ市及び東員町がそれぞれ事業を実施する。                                                               |          |        |       |       |       |
| 事業費<br>(千円) | 年度        | H27年度                                                                                | H28年度    | H29年度  | H30年度 | H31年度 | 計     |
|             | いなべ市      | 100                                                                                  | 100      | 100    | 100   | 100   | 1,500 |
|             | 東員町       | 200                                                                                  | 200      | 200    | 200   | 200   |       |
| スケジュール      |           |  |          |        |       |       |       |
| 特定財源        |           | 東員町：地域支援事業交付金（国・県補助金）                                                                |          |        |       |       |       |
| その他特記事項     |           |                                                                                      |          |        |       |       |       |

| 政策分野        | 1 生活機能の強化 |                                                                                    | 項目                   | (2) 福祉 |       |       |        |
|-------------|-----------|------------------------------------------------------------------------------------|----------------------|--------|-------|-------|--------|
| 連携する施策      |           | ウ 障がい者福祉サービスの推進                                                                    |                      |        |       |       |        |
| 事業No.       | 15        | 事業名                                                                                | 障害者介護給付費等支給審査会共同設置事業 |        |       |       |        |
| 事業概要        |           | 障害者総合支援法第15条に規定する障害者介護給付費等の支給に関する審査会を共同で設置・運営する。                                   |                      |        |       |       |        |
| 事業主体        |           | いなべ市、東員町                                                                           |                      |        |       |       |        |
| 役割分担        |           | いなべ市及び東員町が連携して事業を実施する。                                                             |                      |        |       |       |        |
| 事業費<br>(千円) | 年度        | H27年度                                                                              | H28年度                | H29年度  | H30年度 | H31年度 | 計      |
|             | いなべ市      | 4,300                                                                              | 4,300                | 4,300  | 4,300 | 4,300 | 27,500 |
|             | 東員町       | 1,200                                                                              | 1,200                | 1,200  | 1,200 | 1,200 |        |
| スケジュール      |           |  |                      |        |       |       |        |
| 特定財源        |           | いなべ市：障害者地域生活支援事業補助金（国1/2・県1/4）                                                     |                      |        |       |       |        |
| その他特記事項     |           |                                                                                    |                      |        |       |       |        |

| 政策分野        | 1 生活機能の強化 |                                                                                      | 項目               | (2) 福祉 |       |       |        |
|-------------|-----------|--------------------------------------------------------------------------------------|------------------|--------|-------|-------|--------|
| 連携する施策      |           | ウ 障がい者福祉サービスの推進                                                                      |                  |        |       |       |        |
| 事業No.       | 16        | 事業名                                                                                  | 障害者通所施設重度障害者加算事業 |        |       |       |        |
| 事業概要        |           | 対象施設に対して運営助成として補助金を交付する。                                                             |                  |        |       |       |        |
| 事業主体        |           | いなべ市、東員町                                                                             |                  |        |       |       |        |
| 役割分担        |           | いなべ市及び東員町がそれぞれ事業を実施する。                                                               |                  |        |       |       |        |
| 事業費<br>(千円) | 年度        | H27年度                                                                                | H28年度            | H29年度  | H30年度 | H31年度 | 計      |
|             | いなべ市      | 1,000                                                                                | 1,000            | 1,000  | 1,000 | 1,000 | 12,500 |
|             | 東員町       | 1,500                                                                                | 1,500            | 1,500  | 1,500 | 1,500 |        |
| スケジュール      |           |  |                  |        |       |       |        |
| 特定財源        |           |                                                                                      |                  |        |       |       |        |
| その他特記事項     |           |                                                                                      |                  |        |       |       |        |

| 政策分野        | 1 生活機能の強化 |                                                              | 項目               | (2) 福祉 |       |       |        |
|-------------|-----------|--------------------------------------------------------------|------------------|--------|-------|-------|--------|
| 連携する施策      |           | ウ 障がい者福祉サービスの推進                                              |                  |        |       |       |        |
| 事業No.       | 17        | 事業名                                                          | 障害者通所施設医療的ケア支援事業 |        |       |       |        |
| 事業概要        |           | 対象施設に通所する障がい者のうち、医療的ケアを必要とする障がい者に対して当該施設が看護師を雇用した経費の一部を補助する。 |                  |        |       |       |        |
| 事業主体        |           | いなべ市、東員町                                                     |                  |        |       |       |        |
| 役割分担        |           | いなべ市及び東員町がそれぞれ事業を実施する。                                       |                  |        |       |       |        |
| 事業費<br>(千円) | 年度        | H27年度                                                        | H28年度            | H29年度  | H30年度 | H31年度 | 計      |
|             | いなべ市      | 2,100                                                        | 2,100            | 2,100  | 2,100 | 2,100 | 12,500 |
|             | 東員町       | 400                                                          | 400              | 400    | 400   | 400   |        |
| スケジュール      |           |                                                              |                  |        |       |       |        |
| 特定財源        |           |                                                              |                  |        |       |       |        |
| その他特記事項     |           |                                                              |                  |        |       |       |        |

| 政策分野        | 1 生活機能の強化 |                                                                      | 項目         | (2) 福祉 |       |       |        |
|-------------|-----------|----------------------------------------------------------------------|------------|--------|-------|-------|--------|
| 連携する施策      |           | ウ 障がい者福祉サービスの推進                                                      |            |        |       |       |        |
| 事業No.       | 18        | 事業名                                                                  | 手話通訳者等派遣事業 |        |       |       |        |
| 事業概要        |           | 聴覚に障がいのある方が、日常生活または、社会生活等におけるコミュニケーションを円滑に行えるように手話通訳者及び要約筆記奉仕員を派遣する。 |            |        |       |       |        |
| 事業主体        |           | いなべ市、東員町                                                             |            |        |       |       |        |
| 役割分担        |           | いなべ市及び東員町が連携して事業を実施する。                                               |            |        |       |       |        |
| 事業費<br>(千円) | 年度        | H27年度                                                                | H28年度      | H29年度  | H30年度 | H31年度 | 計      |
|             | いなべ市      | 3,200                                                                | 3,200      | 3,200  | 3,200 | 3,200 | 22,000 |
|             | 東員町       | 1,200                                                                | 1,200      | 1,200  | 1,200 | 1,200 |        |
| スケジュール      |           |                                                                      |            |        |       |       |        |
| 特定財源        |           | いなべ市：障害者地域生活支援事業補助金（国1/2・県1/4）                                       |            |        |       |       |        |
| その他特記事項     |           |                                                                      |            |        |       |       |        |





| 政策分野        |      | 1 生活機能の強化                                                                                   |           | 項目    |       | (2) 福祉 |        |
|-------------|------|---------------------------------------------------------------------------------------------|-----------|-------|-------|--------|--------|
| 連携する施策      |      | エ 障がい児福祉サービスの充実                                                                             |           |       |       |        |        |
| 事業No.       | 19   | 事業名                                                                                         | 地域子育て支援事業 |       |       |        |        |
| 事業概要        |      | 障がいのある児童（困り感のある児童を含む。）の保護者の交流（サークルなど）を通して、保護者の育児への悩みや不安を解消することで、育児ストレスの軽減を図り、障がい児の子育て支援を行う。 |           |       |       |        |        |
| 事業主体        |      | いなべ市                                                                                        |           |       |       |        |        |
| 役割分担        |      | いなべ市が事業を実施する。                                                                               |           |       |       |        |        |
| 事業費<br>(千円) | 年度   | H27年度                                                                                       | H28年度     | H29年度 | H30年度 | H31年度  | 計      |
|             | いなべ市 | 3,000                                                                                       | 3,000     | 3,000 | 3,000 | 3,000  | 15,000 |
|             | 東員町  | －                                                                                           | －         | －     | －     | －      |        |
| スケジュール      |      |           |           |       |       |        |        |
| 特定財源        |      |                                                                                             |           |       |       |        |        |
| その他特記事項     |      |                                                                                             |           |       |       |        |        |

| 政策分野        |      | 1 生活機能の強化                                                                            |            | 項目    |       | (3) 教育 |        |
|-------------|------|--------------------------------------------------------------------------------------|------------|-------|-------|--------|--------|
| 連携する施策      |      | ア 不登校などの課題に対する適切な対応                                                                  |            |       |       |        |        |
| 事業No.       | 20   | 事業名                                                                                  | 教育支援センター事業 |       |       |        |        |
| 事業概要        |      | いなべ市教育支援センターを設置・運営し、心理的・情緒的な理由によって不登校状態にある児童生徒が学校復帰できるよう児童生徒、保護者及び学校を支援する。           |            |       |       |        |        |
| 事業主体        |      | いなべ市                                                                                 |            |       |       |        |        |
| 役割分担        |      | いなべ市が事業を実施する。                                                                        |            |       |       |        |        |
| 事業費<br>(千円) | 年度   | H27年度                                                                                | H28年度      | H29年度 | H30年度 | H31年度  | 計      |
|             | いなべ市 | 2,264                                                                                | 2,264      | 2,264 | 2,264 | 2,264  | 11,320 |
|             | 東員町  | －                                                                                    | －          | －     | －     | －      |        |
| スケジュール      |      |  |            |       |       |        |        |
| 特定財源        |      |                                                                                      |            |       |       |        |        |
| その他特記事項     |      |                                                                                      |            |       |       |        |        |

| 政策分野        | 1 生活機能の強化 |                                                                                               | 項目        | (3) 教育 |       |       |       |
|-------------|-----------|-----------------------------------------------------------------------------------------------|-----------|--------|-------|-------|-------|
| 連携する施策      |           | ア 不登校などの課題に対する適切な対応                                                                           |           |        |       |       |       |
| 事業No.       | 21        | 事業名                                                                                           | 不登校児童対策調査 |        |       |       |       |
| 事業概要        |           | 不登校傾向にある児童生徒の状況や、遅刻早退、別室登校などの状況について詳細に調査・分析を行い、学年間や小学校中学校の連携を強化することによって、不登校の未然防止や早期の学校復帰に繋げる。 |           |        |       |       |       |
| 事業主体        |           | 東員町                                                                                           |           |        |       |       |       |
| 役割分担        |           | 東員町が事業を実施する。                                                                                  |           |        |       |       |       |
| 事業費<br>(千円) | 年度        | H27年度                                                                                         | H28年度     | H29年度  | H30年度 | H31年度 | 計     |
|             | いなべ市      | —                                                                                             | —         | —      | —     | —     | 3,232 |
|             | 東員町       | 661                                                                                           | 654       | 652    | 639   | 626   |       |
| スケジュール      |           |             |           |        |       |       |       |
| 特定財源        |           |                                                                                               |           |        |       |       |       |
| その他特記事項     |           |                                                                                               |           |        |       |       |       |

| 政策分野        | 1 生活機能の強化 |                                                                                      | 項目    | (3) 教育 |       |       |       |
|-------------|-----------|--------------------------------------------------------------------------------------|-------|--------|-------|-------|-------|
| 連携する施策      |           | イ 地域による学校支援の充実                                                                       |       |        |       |       |       |
| 事業No.       | 22        | 事業名                                                                                  | 学援隊事業 |        |       |       |       |
| 事業概要        |           | 学校を多方面から応援するボランティアを募り、地域による学校支援を進める。                                                 |       |        |       |       |       |
| 事業主体        |           | いなべ市                                                                                 |       |        |       |       |       |
| 役割分担        |           | いなべ市が事業を実施する。                                                                        |       |        |       |       |       |
| 事業費<br>(千円) | 年度        | H27年度                                                                                | H28年度 | H29年度  | H30年度 | H31年度 | 計     |
|             | いなべ市      | 669                                                                                  | 669   | 669    | 669   | 669   | 3,345 |
|             | 東員町       | —                                                                                    | —     | —      | —     | —     |       |
| スケジュール      |           |  |       |        |       |       |       |
| 特定財源        |           |                                                                                      |       |        |       |       |       |
| その他特記事項     |           |                                                                                      |       |        |       |       |       |

| 政策分野        |      | 1 生活機能の強化                                                                          |          | 項目    |       | (3) 教育 |        |
|-------------|------|------------------------------------------------------------------------------------|----------|-------|-------|--------|--------|
| 連携する施策      |      | ウ 地域に根ざした特色ある学校づくりの推進                                                              |          |       |       |        |        |
| 事業No.       | 23   | 事業名                                                                                | 総合学習推進事業 |       |       |        |        |
| 事業概要        |      | 生まれ育った故郷に誇りを持ち、いなべを大切にする心を育む地域学習を推進する。                                             |          |       |       |        |        |
| 事業主体        |      | いなべ市                                                                               |          |       |       |        |        |
| 役割分担        |      | いなべ市が事業を実施する。                                                                      |          |       |       |        |        |
| 事業費<br>(千円) | 年度   | H27年度                                                                              | H28年度    | H29年度 | H30年度 | H31年度  | 計      |
|             | いなべ市 | 9,294                                                                              | 9,294    | 9,294 | 9,294 | 9,294  | 46,470 |
|             | 東員町  | —                                                                                  | —        | —     | —     | —      |        |
| スケジュール      |      |  |          |       |       |        |        |
| 特定財源        |      |                                                                                    |          |       |       |        |        |
| その他特記事項     |      |                                                                                    |          |       |       |        |        |

| 政策分野        |      | 1 生活機能の強化                                                                            |             | 項目    |       | (3) 教育 |        |
|-------------|------|--------------------------------------------------------------------------------------|-------------|-------|-------|--------|--------|
| 連携する施策      |      | エ 外部専門機関との連携による学校負担の軽減                                                               |             |       |       |        |        |
| 事業No.       | 24   | 事業名                                                                                  | 教育相談・巡回相談事業 |       |       |        |        |
| 事業概要        |      | 専門家による教育相談・巡回相談等の充実を図るとともに、外部関係機関との連携・協働により、学校支援を進める。                                |             |       |       |        |        |
| 事業主体        |      | いなべ市、東員町                                                                             |             |       |       |        |        |
| 役割分担        |      | いなべ市及び東員町がそれぞれ事業を実施する。                                                               |             |       |       |        |        |
| 事業費<br>(千円) | 年度   | H27年度                                                                                | H28年度       | H29年度 | H30年度 | H31年度  | 計      |
|             | いなべ市 | 5,091                                                                                | 5,091       | 5,091 | 5,091 | 5,091  | 31,055 |
|             | 東員町  | 1,120                                                                                | 1,120       | 1,120 | 1,120 | 1,120  |        |
| スケジュール      |      |  |             |       |       |        |        |
| 特定財源        |      |                                                                                      |             |       |       |        |        |
| その他特記事項     |      |                                                                                      |             |       |       |        |        |

| 政策分野        | 1 生活機能の強化 |                                                                                    | 項目       | (4) 土地利用 |       |       |        |
|-------------|-----------|------------------------------------------------------------------------------------|----------|----------|-------|-------|--------|
| 連携する施策      |           | ア 指定区域内における住宅開発の周知・相談                                                              |          |          |       |       |        |
| 事業No.       | 25        | 事業名                                                                                | 都市計画推進事務 |          |       |       |        |
| 事業概要        |           | 都市計画法第34条第11号に規定する指定区域内での開発許可についてホームページなどで情報発信を行うとともに、窓口における相談業務を迅速に行う。            |          |          |       |       |        |
| 事業主体        |           | いなべ市・東員町                                                                           |          |          |       |       |        |
| 役割分担        |           | いなべ市及び東員町がそれぞれ事業を実施する。                                                             |          |          |       |       |        |
| 事業費<br>(千円) | 年度        | H27年度                                                                              | H28年度    | H29年度    | H30年度 | H31年度 | 計      |
|             | いなべ市      | 2,200                                                                              | 2,200    | 2,200    | 2,200 | 2,200 | 11,700 |
|             | 東員町       | 140                                                                                | 140      | 140      | 140   | 140   |        |
| スケジュール      |           |  |          |          |       |       |        |
| 特定財源        |           |                                                                                    |          |          |       |       |        |
| その他特記事項     |           |                                                                                    |          |          |       |       |        |

| 政策分野        | 1 生活機能の強化 |                                                                                      | 項目         | (5) 産業振興 |        |        |        |
|-------------|-----------|--------------------------------------------------------------------------------------|------------|----------|--------|--------|--------|
| 連携する施策      |           | ア 農業生産活動の推進                                                                          |            |          |        |        |        |
| 事業No.       | 26        | 事業名                                                                                  | 経営体等育成支援事業 |          |        |        |        |
| 事業概要        |           | 各集落において「集落協定書」又は「人・農地プラン」を策定して、耕作者及び農地所有者の役割分担を定め、効率的で安定的な農業生産活動ができる取組に対して支援する。      |            |          |        |        |        |
| 事業主体        |           | いなべ市・東員町                                                                             |            |          |        |        |        |
| 役割分担        |           | いなべ市及び東員町がそれぞれ事業を実施する。                                                               |            |          |        |        |        |
| 事業費<br>(千円) | 年度        | H27年度                                                                                | H28年度      | H29年度    | H30年度  | H31年度  | 計      |
|             | いなべ市      | 16,500                                                                               | 16,500     | 16,500   | 16,500 | 16,500 | 82,500 |
|             | 東員町       | 0                                                                                    | 0          | 0        | 0      | 0      |        |
| スケジュール      |           |  |            |          |        |        |        |
| 特定財源        |           |                                                                                      |            |          |        |        |        |
| その他特記事項     |           |                                                                                      |            |          |        |        |        |





|             |           |                                                                                                                                       |          |       |          |       |       |
|-------------|-----------|---------------------------------------------------------------------------------------------------------------------------------------|----------|-------|----------|-------|-------|
| 政策分野        | 1 生活機能の強化 |                                                                                                                                       |          | 項目    | (5) 産業振興 |       |       |
| 連携する施策      |           | イ 喜び農業の推進                                                                                                                             |          |       |          |       |       |
| 事業No.       | 27        | 事業名                                                                                                                                   | 喜び農業推進事業 |       |          |       |       |
| 事業概要        |           | 付加価値のある農産物の栽培により、地域農業の活性化及び農業所得の向上を図る。<br>果樹(ぶどう、ブルーベリー)の実証ほ場を整備し、稼ぐことのできる農業としての検証を行い、新たに参加いただける農業者とともに、果樹産地となるよう栽培面積を増やし、農業者の定住に繋げる。 |          |       |          |       |       |
| 事業主体        |           | 東員町                                                                                                                                   |          |       |          |       |       |
| 役割分担        |           | 東員町が事業を実施する。                                                                                                                          |          |       |          |       |       |
| 事業費<br>(千円) | 年度        | H27年度                                                                                                                                 | H28年度    | H29年度 | H30年度    | H31年度 | 計     |
|             | いなべ市      | —                                                                                                                                     | —        | —     | —        | —     | 7,397 |
|             | 東員町       | 4,496                                                                                                                                 | 1,086    | 605   | 605      | 605   |       |
| スケジュール      |           |                                                     |          |       |          |       |       |
| 特定財源        |           |                                                                                                                                       |          |       |          |       |       |
| その他特記事項     |           |                                                                                                                                       |          |       |          |       |       |

|             |           |                                                                                      |           |       |          |       |        |
|-------------|-----------|--------------------------------------------------------------------------------------|-----------|-------|----------|-------|--------|
| 政策分野        | 1 生活機能の強化 |                                                                                      |           | 項目    | (5) 産業振興 |       |        |
| 連携する施策      |           | ウ 観光によるまちづくりの推進                                                                      |           |       |          |       |        |
| 事業No.       | 28        | 事業名                                                                                  | いなべブランド事業 |       |          |       |        |
| 事業概要        |           | そば祭り実行委員会への委託により、蕎麦によるまちづくりを推進する。                                                    |           |       |          |       |        |
| 事業主体        |           | いなべ市                                                                                 |           |       |          |       |        |
| 役割分担        |           | いなべ市が事業を実施する。                                                                        |           |       |          |       |        |
| 事業費<br>(千円) | 年度        | H27年度                                                                                | H28年度     | H29年度 | H30年度    | H31年度 | 計      |
|             | いなべ市      | 20,000                                                                               | 8,000     | 8,000 | 8,000    | 8,000 | 52,000 |
|             | 東員町       | —                                                                                    | —         | —     | —        | —     |        |
| スケジュール      |           |  |           |       |          |       |        |
| 特定財源        |           | 特別交付税（平成25年度～平成27年度）                                                                 |           |       |          |       |        |
| その他特記事項     |           | 外部人材の活用に対する国の財政措置については、市町の上限の範囲内において活用する。                                            |           |       |          |       |        |

| 政策分野        | 1 生活機能の強化 |                                                                                   | 項目           | (5) 産業振興 |       |       |        |
|-------------|-----------|-----------------------------------------------------------------------------------|--------------|----------|-------|-------|--------|
| 連携する施策      |           | ウ 観光によるまちづくりの推進                                                                   |              |          |       |       |        |
| 事業No.       | 29        | 事業名                                                                               | 歴史ある街並み活性化事業 |          |       |       |        |
| 事業概要        |           | 歴史的街並みの活性化により交流人口増加を促進するため、専門知識、経験者及び実績を有している外部人材を活用して調査、計画コーディネート等を行う。           |              |          |       |       |        |
| 事業主体        |           | いなべ市                                                                              |              |          |       |       |        |
| 役割分担        |           | いなべ市が事業を実施する。                                                                     |              |          |       |       |        |
| 事業費<br>(千円) | 年度        | H27年度                                                                             | H28年度        | H29年度    | H30年度 | H31年度 | 計      |
|             | いなべ市      | 11,000                                                                            | －            | －        | －     | －     | 11,000 |
|             | 東員町       | －                                                                                 | －            | －        | －     | －     |        |
| スケジュール      |           |  |              |          |       |       |        |
| 特定財源        |           | 特別交付税（平成25年度～平成27年度）                                                              |              |          |       |       |        |
| その他特記事項     |           | 外部人材の活用に対する国の財政措置については、市町の上限の範囲内において活用する。                                         |              |          |       |       |        |

| 政策分野        | 1 生活機能の強化 |                                                                                                                                  | 項目             | (5) 産業振興 |        |        |         |
|-------------|-----------|----------------------------------------------------------------------------------------------------------------------------------|----------------|----------|--------|--------|---------|
| 連携する施策      |           | ウ 観光によるまちづくりの推進                                                                                                                  |                |          |        |        |         |
| 事業No.       | 30        | 事業名                                                                                                                              | 魅力ある観光地づくり推進事業 |          |        |        |         |
| 事業概要        |           | 魅力ある観光地づくりを推進するため、観光施設の維持管理、観光組織への支援や景観形成作物の栽培委託などを行う。                                                                           |                |          |        |        |         |
| 事業主体        |           | いなべ市、東員町                                                                                                                         |                |          |        |        |         |
| 役割分担        |           | いなべ市及び東員町がそれぞれ事業を実施する。                                                                                                           |                |          |        |        |         |
| 事業費<br>(千円) | 年度        | H27年度                                                                                                                            | H28年度          | H29年度    | H30年度  | H31年度  | 計       |
|             | いなべ市      | 22,000                                                                                                                           | 22,000         | 22,000   | 22,000 | 22,000 | 312,195 |
|             | 東員町       | 40,439                                                                                                                           | 40,439         | 40,439   | 40,439 | 40,439 |         |
| スケジュール      |           |                                              |                |          |        |        |         |
| 特定財源        |           |                                                                                                                                  |                |          |        |        |         |
| その他特記事項     |           | <ul style="list-style-type: none"> <li>観光客受入施設管理事業費、観光施設整備事業費、観光組織推進事業</li> <li>中部公園（各年：38,166千円）、コスモスの栽培（各年：2,273千円）</li> </ul> |                |          |        |        |         |

| 政策分野        |      | 1 生活機能の強化                                                                          |            | 項目    |       | (5) 産業振興 |        |
|-------------|------|------------------------------------------------------------------------------------|------------|-------|-------|----------|--------|
| 連携する施策      |      | ウ 観光によるまちづくりの推進                                                                    |            |       |       |          |        |
| 事業No.       | 31   | 事業名                                                                                | 観光資源開発発信事業 |       |       |          |        |
| 事業概要        |      | 三重の観光営業拠点事業による誘客のための旅行商品の開発を行う。                                                    |            |       |       |          |        |
| 事業主体        |      | いなべ市                                                                               |            |       |       |          |        |
| 役割分担        |      | いなべ市が事業を実施する。                                                                      |            |       |       |          |        |
| 事業費<br>(千円) | 年度   | H27年度                                                                              | H28年度      | H29年度 | H30年度 | H31年度    | 計      |
|             | いなべ市 | 2,000                                                                              | 2,000      | 2,000 | 2,000 | 2,000    | 10,000 |
|             | 東員町  | —                                                                                  | —          | —     | —     | —        |        |
| スケジュール      |      |  |            |       |       |          |        |
| 特定財源        |      |                                                                                    |            |       |       |          |        |
| その他特記事項     |      |                                                                                    |            |       |       |          |        |

| 政策分野        |      | 1 生活機能の強化                                                                            |         | 項目    |       | (5) 産業振興 |       |
|-------------|------|--------------------------------------------------------------------------------------|---------|-------|-------|----------|-------|
| 連携する施策      |      | ウ 観光によるまちづくりの推進                                                                      |         |       |       |          |       |
| 事業No.       | 32   | 事業名                                                                                  | 文化財保護事業 |       |       |          |       |
| 事業概要        |      | 指定文化財の適切な保護・活用に努めるとともに、民俗芸能などの無形文化財についても、保存団体を支援し、積極的にその保存・伝承に努める。                   |         |       |       |          |       |
| 事業主体        |      | 東員町                                                                                  |         |       |       |          |       |
| 役割分担        |      | 東員町が事業を実施する。                                                                         |         |       |       |          |       |
| 事業費<br>(千円) | 年度   | H27年度                                                                                | H28年度   | H29年度 | H30年度 | H31年度    | 計     |
|             | いなべ市 | 180                                                                                  | 180     | 180   | 180   | 180      | 5,155 |
|             | 東員町  | 851                                                                                  | 851     | 851   | 851   | 851      |       |
| スケジュール      |      |  |         |       |       |          |       |
| 特定財源        |      | 特別交付税                                                                                |         |       |       |          |       |
| その他特記事項     |      | <ul style="list-style-type: none"> <li>・坂本曳山車</li> <li>・猪名部神社（上げ馬神事）</li> </ul>      |         |       |       |          |       |

|             |           |                                                                                    |          |          |       |       |       |
|-------------|-----------|------------------------------------------------------------------------------------|----------|----------|-------|-------|-------|
| 政策分野        | 1 生活機能の強化 |                                                                                    | 項目       | (5) 産業振興 |       |       |       |
| 連携する施策      |           | 工 企業誘致の促進                                                                          |          |          |       |       |       |
| 事業No.       | 33        | 事業名                                                                                | 企業誘致推進事務 |          |       |       |       |
| 事業概要        |           | 新規企業の誘致に向けた企業訪問や、円滑な企業活動に資するため、市内インフラ整備について側面からサポートを行う。                            |          |          |       |       |       |
| 事業主体        |           | いなべ市、東員町                                                                           |          |          |       |       |       |
| 役割分担        |           | いなべ市及び東員町がそれぞれ事業を実施する。                                                             |          |          |       |       |       |
| 事業費<br>(千円) | 年度        | H27年度                                                                              | H28年度    | H29年度    | H30年度 | H31年度 | 計     |
|             | いなべ市      | 1,000                                                                              | 1,000    | 1,000    | 1,000 | 1,000 | 5,000 |
|             | 東員町       | 0                                                                                  | 0        | 0        | 0     | 0     |       |
| スケジュール      |           |  |          |          |       |       |       |
| 特定財源        |           |                                                                                    |          |          |       |       |       |
| その他特記事項     |           |                                                                                    |          |          |       |       |       |



太平洋セメント株式会社  
藤原工場



トヨタ車体株式会社  
いなべ工場





株式会社デンソー  
大安製作所





株式会社神戸製鋼所  
大安工場





|             |           |                                                                                    |         |         |         |         |           |
|-------------|-----------|------------------------------------------------------------------------------------|---------|---------|---------|---------|-----------|
| 政策分野        | 1 生活機能の強化 |                                                                                    | 項目      | (6) 防災  |         |         |           |
| 連携する施策      |           | ア 消防組織強化による消防力の向上                                                                  |         |         |         |         |           |
| 事業No.       | 34        | 事業名                                                                                | 常備消防事業  |         |         |         |           |
| 事業概要        |           | 圏域住民の生命・財産を守るため、火災の消火・予防活動、救急搬送等の業務を桑名市に委託する。                                      |         |         |         |         |           |
| 事業主体        |           | いなべ市、東員町                                                                           |         |         |         |         |           |
| 役割分担        |           | いなべ市及び東員町がそれぞれ事業を実施する。                                                             |         |         |         |         |           |
| 事業費<br>(千円) | 年度        | H27年度                                                                              | H28年度   | H29年度   | H30年度   | H31年度   | 計         |
|             | いなべ市      | 546,500                                                                            | 546,500 | 546,500 | 546,500 | 546,500 | 4,122,500 |
|             | 東員町       | 278,000                                                                            | 278,000 | 278,000 | 278,000 | 278,000 |           |
| スケジュール      |           |  |         |         |         |         |           |
| 特定財源        |           | 宝くじ収益分配金                                                                           |         |         |         |         |           |
| その他特記事項     |           |                                                                                    |         |         |         |         |           |

|             |           |                                                                                      |        |        |        |        |         |
|-------------|-----------|--------------------------------------------------------------------------------------|--------|--------|--------|--------|---------|
| 政策分野        | 1 生活機能の強化 |                                                                                      | 項目     | (6) 防災 |        |        |         |
| 連携する施策      |           | ア 消防組織強化による消防力の向上                                                                    |        |        |        |        |         |
| 事業No.       | 35        | 事業名                                                                                  | 消防団事業  |        |        |        |         |
| 事業概要        |           | 圏域住民の生命・財産を守るため、地元企業や自治会等と連携して、地域消防団の団員を確保する。                                        |        |        |        |        |         |
| 事業主体        |           | いなべ市、東員町                                                                             |        |        |        |        |         |
| 役割分担        |           | いなべ市及び東員町がそれぞれ事業を実施する。                                                               |        |        |        |        |         |
| 事業費<br>(千円) | 年度        | H27年度                                                                                | H28年度  | H29年度  | H30年度  | H31年度  | 計       |
|             | いなべ市      | 58,000                                                                               | 61,000 | 58,000 | 58,000 | 58,000 | 351,465 |
|             | 東員町       | 11,693                                                                               | 11,693 | 11,693 | 11,693 | 11,693 |         |
| スケジュール      |           |  |        |        |        |        |         |
| 特定財源        |           |                                                                                      |        |        |        |        |         |
| その他特記事項     |           |                                                                                      |        |        |        |        |         |

| 政策分野        | 1 生活機能の強化 |                                                                                    | 項目        | (6) 防災 |        |        |         |
|-------------|-----------|------------------------------------------------------------------------------------|-----------|--------|--------|--------|---------|
| 連携する施策      |           | ア 消防組織強化による消防力の向上                                                                  |           |        |        |        |         |
| 事業No.       | 36        | 事業名                                                                                | 消防団研修訓練事業 |        |        |        |         |
| 事業概要        |           | 圏域内の桑名市消防署分署や消防学校で教育訓練などを実施し、団員の資質向上を図る。                                           |           |        |        |        |         |
| 事業主体        |           | いなべ市、東員町                                                                           |           |        |        |        |         |
| 役割分担        |           | いなべ市及び東員町がそれぞれ事業を実施する。                                                             |           |        |        |        |         |
| 事業費<br>(千円) | 年度        | H27年度                                                                              | H28年度     | H29年度  | H30年度  | H31年度  | 計       |
|             | いなべ市      | 23,700                                                                             | 23,700    | 23,700 | 23,700 | 23,700 | 133,310 |
|             | 東員町       | 2,962                                                                              | 2,962     | 2,962  | 2,962  | 2,962  |         |
| スケジュール      |           |  |           |        |        |        |         |
| 特定財源        |           |                                                                                    |           |        |        |        |         |
| その他特記事項     |           |                                                                                    |           |        |        |        |         |

| 政策分野        | 1 生活機能の強化 |                                                                                      | 項目       | (6) 防災 |       |       |        |
|-------------|-----------|--------------------------------------------------------------------------------------|----------|--------|-------|-------|--------|
| 連携する施策      |           | イ 地域防災力の充実・強化                                                                        |          |        |       |       |        |
| 事業No.       | 37        | 事業名                                                                                  | 自主防災活動事業 |        |       |       |        |
| 事業概要        |           | 自主防災組織が活発に活動を行えるように防災訓練の指導や資機材整備補助等の支援を行うことにより、自主防災組織による地域防災力の充実を図る。                 |          |        |       |       |        |
| 事業主体        |           | いなべ市                                                                                 |          |        |       |       |        |
| 役割分担        |           | いなべ市が事業を実施する。                                                                        |          |        |       |       |        |
| 事業費<br>(千円) | 年度        | H27年度                                                                                | H28年度    | H29年度  | H30年度 | H31年度 | 計      |
|             | いなべ市      | 5,700                                                                                | 5,700    | 5,700  | 5,700 | 5,700 | 69,755 |
|             | 東員町       | 8,251                                                                                | 8,251    | 8,251  | 8,251 | 8,251 |        |
| スケジュール      |           |  |          |        |       |       |        |
| 特定財源        |           | いなべ市：コミュニティ事業助成金、東員町：防災活動事業補助金                                                       |          |        |       |       |        |
| その他特記事項     |           |                                                                                      |          |        |       |       |        |

| 政策分野        |      | 2 結びつきやネットワークの強化                                                                   |        | 項目     |        | (1) 地域公共交通 |         |
|-------------|------|------------------------------------------------------------------------------------|--------|--------|--------|------------|---------|
| 連携する施策      |      | ア 地域公共交通ネットワークの維持・強化                                                               |        |        |        |            |         |
| 事業No.       | 38   | 事業名                                                                                | 福祉バス事業 |        |        |            |         |
| 事業概要        |      | 鉄道・路線バスとの連携や、病院・商業施設への生活交通として、市内12路線で無料運行、定時定路線運行を行う。                              |        |        |        |            |         |
| 事業主体        |      | いなべ市                                                                               |        |        |        |            |         |
| 役割分担        |      | いなべ市が事業を実施する。                                                                      |        |        |        |            |         |
| 事業費<br>(千円) | 年度   | H27年度                                                                              | H28年度  | H29年度  | H30年度  | H31年度      | 計       |
|             | いなべ市 | 80,000                                                                             | 80,000 | 80,000 | 80,000 | 80,000     | 400,000 |
|             | 東員町  | —                                                                                  | —      | —      | —      | —          |         |
| スケジュール      |      |  |        |        |        |            |         |
| 特定財源        |      | いなべ市：特別交付税                                                                         |        |        |        |            |         |
| その他特記事項     |      |                                                                                    |        |        |        |            |         |

| 政策分野        |      | 2 結びつきやネットワークの強化                                                                     |            | 項目     |        | (1) 地域公共交通 |         |
|-------------|------|--------------------------------------------------------------------------------------|------------|--------|--------|------------|---------|
| 連携する施策      |      | ア 地域公共交通ネットワークの維持・強化                                                                 |            |        |        |            |         |
| 事業No.       | 39   | 事業名                                                                                  | コミュニティバス事業 |        |        |            |         |
| 事業概要        |      | 町内に朝夕便、昼便の5路線を設定し、朝夕便は通勤、通学の利用を基本に鉄道駅へ直行する2路線で運行、昼便は病院や買い物利用を基本に東員駅を中心とした3路線で運行する。   |            |        |        |            |         |
| 事業主体        |      | 東員町                                                                                  |            |        |        |            |         |
| 役割分担        |      | 東員町が事業を実施する。                                                                         |            |        |        |            |         |
| 事業費<br>(千円) | 年度   | H27年度                                                                                | H28年度      | H29年度  | H30年度  | H31年度      | 計       |
|             | いなべ市 | —                                                                                    | —          | —      | —      | —          | 302,375 |
|             | 東員町  | 60,475                                                                               | 60,475     | 60,475 | 60,475 | 60,475     |         |
| スケジュール      |      |  |            |        |        |            |         |
| 特定財源        |      | 東員町：地域公共交通確保維持改善事業費補助金・特別交付税                                                         |            |        |        |            |         |
| その他特記事項     |      |                                                                                      |            |        |        |            |         |

| 政策分野        |      | 2 結びつきやネットワークの強化                                                                  |             | 項目    |       | (1) 地域公共交通 |         |
|-------------|------|-----------------------------------------------------------------------------------|-------------|-------|-------|------------|---------|
| 連携する施策      |      | ア 地域公共交通ネットワークの維持・強化                                                              |             |       |       |            |         |
| 事業No.       | 40   | 事業名                                                                               | 三岐鉄道北勢線支援事業 |       |       |            |         |
| 事業概要        |      | 三岐鉄道北勢線は営業赤字が継続しており、安定運行のため、三岐鉄道に対して支援を行う。<br>利用促進事業等を実施している北勢線事業運営協議会へ負担金を支出する。  |             |       |       |            |         |
| 事業主体        |      | いなべ市、東員町                                                                          |             |       |       |            |         |
| 役割分担        |      | いなべ市及び東員町は、それぞれの負担割合に応じて費用を負担する。                                                  |             |       |       |            |         |
| 事業費<br>(千円) | 年度   | H27年度                                                                             | H28年度       | H29年度 | H30年度 | H31年度      | 計       |
|             | いなべ市 | 75,000                                                                            |             |       |       |            | 117,994 |
|             | 東員町  | 47,500                                                                            |             |       |       |            |         |
| スケジュール      |      |  |             |       |       |            |         |
| 特定財源        |      | 特別交付税                                                                             |             |       |       |            |         |
| その他特記事項     |      | 平成28年度以降の支援のあり方については、沿線市町と協議を行う。                                                  |             |       |       |            |         |

| 政策分野        |      | 2 結びつきやネットワークの強化                                                                     |             | 項目     |        | (1) 地域公共交通 |        |
|-------------|------|--------------------------------------------------------------------------------------|-------------|--------|--------|------------|--------|
| 連携する施策      |      | ア 地域公共交通ネットワークの維持・強化                                                                 |             |        |        |            |        |
| 事業No.       | 41   | 事業名                                                                                  | 三岐鉄道三岐線支援事業 |        |        |            |        |
| 事業概要        |      | 三岐鉄道三岐線の安全運行のため、国の地域公共交通確保維持改善事業にかかる設備等整備事業に対し、補助金を交付する。                             |             |        |        |            |        |
| 事業主体        |      | いなべ市、東員町                                                                             |             |        |        |            |        |
| 役割分担        |      | いなべ市及び東員町は、それぞれの負担割合に応じて費用を負担する。                                                     |             |        |        |            |        |
| 事業費<br>(千円) | 年度   | H27年度                                                                                | H28年度       | H29年度  | H30年度  | H31年度      | 計      |
|             | いなべ市 | 12,000                                                                               | 12,000      | 12,000 | 12,000 | 12,000     | 75,000 |
|             | 東員町  | 3,000                                                                                | 3,000       | 3,000  | 3,000  | 3,000      |        |
| スケジュール      |      |  |             |        |        |            |        |
| 特定財源        |      | 特別交付税                                                                                |             |        |        |            |        |
| その他特記事項     |      |                                                                                      |             |        |        |            |        |





|             |                  |                                                                                    |                  |            |       |       |       |
|-------------|------------------|------------------------------------------------------------------------------------|------------------|------------|-------|-------|-------|
| 政策分野        | 2 結びつきやネットワークの強化 |                                                                                    | 項目               | (1) 地域公共交通 |       |       |       |
| 連携する施策      |                  | ア 地域公共交通ネットワークの維持・強化                                                               |                  |            |       |       |       |
| 事業No.       | 42               | 事業名                                                                                | 三岐鉄道北勢線駅前管理・整備事業 |            |       |       |       |
| 事業概要        |                  | 三岐鉄道北勢線各駅における駐輪場と駐車場の修繕等の管理を行う。<br>(穴太駅、東員駅、大泉駅、楚原駅、麻生田駅、阿下喜駅)                     |                  |            |       |       |       |
| 事業主体        |                  | いなべ市、東員町                                                                           |                  |            |       |       |       |
| 役割分担        |                  | いなべ市及び東員町は、それぞれ事業を実施する。                                                            |                  |            |       |       |       |
| 事業費<br>(千円) | 年度               | H27年度                                                                              | H28年度            | H29年度      | H30年度 | H31年度 | 計     |
|             | いなべ市             | 1,500                                                                              | 1,500            | 1,500      | 1,500 | 1,500 | 9,135 |
|             | 東員町              | 327                                                                                | 327              | 327        | 327   | 327   |       |
| スケジュール      |                  |  |                  |            |       |       |       |
| 特定財源        |                  |                                                                                    |                  |            |       |       |       |
| その他特記事項     |                  |                                                                                    |                  |            |       |       |       |





三岐鉄道北勢線と藤原岳

| 政策分野        | 2 結びつきやネットワークの強化 |                                                                                   | 項目              | (2) 道路等の交通インフラの整備 |       |       |         |
|-------------|------------------|-----------------------------------------------------------------------------------|-----------------|-------------------|-------|-------|---------|
| 連携する施策      |                  | ア 幹線道路、生活道路の整備                                                                    |                 |                   |       |       |         |
| 事業No.       | 43               | 事業名                                                                               | 市道西方上笠田線自歩道設置事業 |                   |       |       |         |
| 事業概要        |                  | 位置：員弁町西方・北金井地内<br>(大泉公民館前交差点～県立いなべ総合学園高等学校)<br>延長：1,700m 幅員：7.0m (歩道3.5m)         |                 |                   |       |       |         |
| 事業主体        |                  | いなべ市                                                                              |                 |                   |       |       |         |
| 役割分担        |                  | いなべ市が事業を実施する。                                                                     |                 |                   |       |       |         |
| 事業費<br>(千円) | 年度               | H27年度                                                                             | H28年度           | H29年度             | H30年度 | H31年度 | 計       |
|             | いなべ市             | 80,000                                                                            | 99,000          | －                 | －     | －     | 179,000 |
|             | 東員町              | －                                                                                 | －               | －                 | －     | －     |         |
| スケジュール      |                  |  |                 |                   |       |       |         |
| 特定財源        |                  | 防災・安全交付金                                                                          |                 |                   |       |       |         |
| その他特記事項     |                  |                                                                                   |                 |                   |       |       |         |

| 政策分野        | 2 結びつきやネットワークの強化 |                                                                                     | 項目             | (2) 道路等の交通インフラの整備 |       |       |         |
|-------------|------------------|-------------------------------------------------------------------------------------|----------------|-------------------|-------|-------|---------|
| 連携する施策      |                  | ア 幹線道路、生活道路の整備                                                                      |                |                   |       |       |         |
| 事業No.       | 44               | 事業名                                                                                 | 市道大安東部線自歩道設置事業 |                   |       |       |         |
| 事業概要        |                  | 位置：大安町大井田・高柳地内<br>(門前桑名線交差点～イオン大安店)<br>延長：2,900m 幅員7.0m (歩道2.5m)                    |                |                   |       |       |         |
| 事業主体        |                  | いなべ市                                                                                |                |                   |       |       |         |
| 役割分担        |                  | いなべ市が事業を実施する。                                                                       |                |                   |       |       |         |
| 事業費<br>(千円) | 年度               | H27年度                                                                               | H28年度          | H29年度             | H30年度 | H31年度 | 計       |
|             | いなべ市             | 100,000                                                                             | 74,000         | －                 | －     | －     | 174,000 |
|             | 東員町              | －                                                                                   | －              | －                 | －     | －     |         |
| スケジュール      |                  |  |                |                   |       |       |         |
| 特定財源        |                  | 防災・安全交付金                                                                            |                |                   |       |       |         |
| その他特記事項     |                  |                                                                                     |                |                   |       |       |         |

| 政策分野        | 2 結びつきやネットワークの強化 |                                                                                   | 項目            | (2) 道路等の交通インフラの整備 |       |       |        |
|-------------|------------------|-----------------------------------------------------------------------------------|---------------|-------------------|-------|-------|--------|
| 連携する施策      |                  | ア 幹線道路、生活道路の整備                                                                    |               |                   |       |       |        |
| 事業No.       | 45               | 事業名                                                                               | 笹尾幹線1号線歩道補修事業 |                   |       |       |        |
| 事業概要        |                  | 位置：東員町笹尾地内<br>(国道421号～国道421号)<br>延長：2,400m 幅員：歩道2.0m                              |               |                   |       |       |        |
| 事業主体        |                  | 東員町                                                                               |               |                   |       |       |        |
| 役割分担        |                  | 東員町が事業を実施する。                                                                      |               |                   |       |       |        |
| 事業費<br>(千円) | 年度               | H27年度                                                                             | H28年度         | H29年度             | H30年度 | H31年度 | 計      |
|             | いなべ市             | －                                                                                 | －             | －                 | －     | －     | 77,200 |
|             | 東員町              | 40,000                                                                            | 37,200        | －                 | －     | －     |        |
| スケジュール      |                  |  |               |                   |       |       |        |
| 特定財源        |                  | 社会資本整備総合交付金                                                                       |               |                   |       |       |        |
| その他特記事項     |                  |                                                                                   |               |                   |       |       |        |

| 政策分野        | 2 結びつきやネットワークの強化 |                                                                                      | 項目     | (2) 道路等の交通インフラの整備 |        |        |         |
|-------------|------------------|--------------------------------------------------------------------------------------|--------|-------------------|--------|--------|---------|
| 連携する施策      |                  | ア 幹線道路、生活道路の整備                                                                       |        |                   |        |        |         |
| 事業No.       | 46               | 事業名                                                                                  | 路面性状事業 |                   |        |        |         |
| 事業概要        |                  | 町道1・2級路線の舗装の状態を把握し、今後の舗装補修を計画的に実施する。                                                 |        |                   |        |        |         |
| 事業主体        |                  | 東員町                                                                                  |        |                   |        |        |         |
| 役割分担        |                  | 東員町が事業を実施する。                                                                         |        |                   |        |        |         |
| 事業費<br>(千円) | 年度               | H27年度                                                                                | H28年度  | H29年度             | H30年度  | H31年度  | 計       |
|             | いなべ市             | －                                                                                    | －      | －                 | －      | －      | 365,000 |
|             | 東員町              | 73,000                                                                               | 73,000 | 73,000            | 73,000 | 73,000 |         |
| スケジュール      |                  |  |        |                   |        |        |         |
| 特定財源        |                  | 社会資本整備総合交付金                                                                          |        |                   |        |        |         |
| その他特記事項     |                  |                                                                                      |        |                   |        |        |         |

| 政策分野        | 2 結びつきやネットワークの強化 |                                                                                                                                         | 項目                 | (2) 道路等の交通インフラの整備 |       |       |   |
|-------------|------------------|-----------------------------------------------------------------------------------------------------------------------------------------|--------------------|-------------------|-------|-------|---|
| 連携する施策      |                  | ア 幹線道路、生活道路の整備                                                                                                                          |                    |                   |       |       |   |
| 事業No.       | 47               | 事業名                                                                                                                                     | 主要地方道四日市・員弁線整備促進事業 |                   |       |       |   |
| 事業概要        |                  | <p>県道四日市・員弁線の下記の事業が早期に整備されるよう取り組む。<br/>           位置：大安町大井田地内～員弁町大泉新田（国道365号線～国道421号線）<br/>           延長：2,000m 幅員：9.5m（歩道3.5m）橋梁1基</p> |                    |                   |       |       |   |
| 事業主体        |                  | いなべ市                                                                                                                                    |                    |                   |       |       |   |
| 役割分担        |                  | いなべ市は、関係団体と連携して事業を実施する。                                                                                                                 |                    |                   |       |       |   |
| 事業費<br>(千円) | 年度               | H27年度                                                                                                                                   | H28年度              | H29年度             | H30年度 | H31年度 | 計 |
|             | いなべ市             | 0                                                                                                                                       | 0                  | 0                 | 0     | 0     | 0 |
|             | 東員町              | -                                                                                                                                       | -                  | -                 | -     | -     |   |
| スケジュール      |                  |                                                       |                    |                   |       |       |   |
| 特定財源        |                  |                                                                                                                                         |                    |                   |       |       |   |
| その他特記事項     |                  |                                                                                                                                         |                    |                   |       |       |   |

| 政策分野        | 2 結びつきやネットワークの強化 |                                                                                                              | 項目           | (2) 道路等の交通インフラの整備 |       |       |   |
|-------------|------------------|--------------------------------------------------------------------------------------------------------------|--------------|-------------------|-------|-------|---|
| 連携する施策      |                  | ア 幹線道路、生活道路の整備                                                                                               |              |                   |       |       |   |
| 事業No.       | 48               | 事業名                                                                                                          | 国道421号整備促進事業 |                   |       |       |   |
| 事業概要        |                  | <p>国道421号の下記の事業が早期に整備されるよう取り組む。<br/>           位置：東員町山田・鳥取地内<br/>           延長：2,800m 幅員：15.5m（歩道3.5m×2）</p> |              |                   |       |       |   |
| 事業主体        |                  | 東員町                                                                                                          |              |                   |       |       |   |
| 役割分担        |                  | 東員町は、関係団体と連携して事業を実施する。                                                                                       |              |                   |       |       |   |
| 事業費<br>(千円) | 年度               | H27年度                                                                                                        | H28年度        | H29年度             | H30年度 | H31年度 | 計 |
|             | いなべ市             | -                                                                                                            | -            | -                 | -     | -     | 0 |
|             | 東員町              | 0                                                                                                            | 0            | 0                 | 0     | 0     |   |
| スケジュール      |                  |                          |              |                   |       |       |   |
| 特定財源        |                  |                                                                                                              |              |                   |       |       |   |
| その他特記事項     |                  |                                                                                                              |              |                   |       |       |   |



|             |                  |                                                                                    |                |                   |       |       |       |
|-------------|------------------|------------------------------------------------------------------------------------|----------------|-------------------|-------|-------|-------|
| 政策分野        | 2 結びつきやネットワークの強化 |                                                                                    | 項目             | (2) 道路等の交通インフラの整備 |       |       |       |
| 連携する施策      |                  | イ 東海環状自動車道整備促進に向けた連携                                                               |                |                   |       |       |       |
| 事業No.       | 49               | 事業名                                                                                | 東海環状自動車道整備促進事業 |                   |       |       |       |
| 事業概要        |                  | 東海環状自動車道の整備促進のため、通過市町と連携しながら、国・県や関係機関に要望を行うなど早期開通に向けた取り組みを行う。                      |                |                   |       |       |       |
| 事業主体        |                  | いなべ市、東員町                                                                           |                |                   |       |       |       |
| 役割分担        |                  | いなべ市及び東員町は、関係団体と連携して事業を実施する。                                                       |                |                   |       |       |       |
| 事業費<br>(千円) | 年度               | H27年度                                                                              | H28年度          | H29年度             | H30年度 | H31年度 | 計     |
|             | いなべ市             | 650                                                                                | 650            | 650               | 650   | 650   | 3,750 |
|             | 東員町              | 100                                                                                | 100            | 100               | 100   | 100   |       |
| スケジュール      |                  |  |                |                   |       |       |       |
| 特定財源        |                  |                                                                                    |                |                   |       |       |       |
| その他特記事項     |                  |                                                                                    |                |                   |       |       |       |





| 政策分野        | 2 結びつきやネットワークの強化 |                                                                                                                                       | 項目           | (3) 地域内外の住民との交流・移住促進 |       |       |       |
|-------------|------------------|---------------------------------------------------------------------------------------------------------------------------------------|--------------|----------------------|-------|-------|-------|
| 連携する施策      |                  | ア 空き家等の活用の推進                                                                                                                          |              |                      |       |       |       |
| 事業No.       | 50               | 事業名                                                                                                                                   | 空き地・空き家バンク事業 |                      |       |       |       |
| 事業概要        |                  | 売却や賃貸を希望する空き家（空き地）の所有者から申し込みを受けた情報をホームページなどで公開し、所有者と、市内で定住や交流などを目的として空き家（空き地）の購入や賃借を希望する方を結びつける「空き家・空き地バンク」を市町双方でリンクさせることなどにより共同発信する。 |              |                      |       |       |       |
| 事業主体        |                  | いなべ市、東員町                                                                                                                              |              |                      |       |       |       |
| 役割分担        |                  | いなべ市及び東員町は、それぞれ事業を実施する。                                                                                                               |              |                      |       |       |       |
| 事業費<br>(千円) | 年度               | H27年度                                                                                                                                 | H28年度        | H29年度                | H30年度 | H31年度 | 計     |
|             | いなべ市             | 300                                                                                                                                   | 300          | 300                  | 300   | 300   | 1,600 |
|             | 東員町              | 0                                                                                                                                     | 0            | 0                    | 100   | 0     |       |
| スケジュール      |                  |                                                     |              |                      |       |       |       |
| 特定財源        |                  |                                                                                                                                       |              |                      |       |       |       |
| その他特記事項     |                  |                                                                                                                                       |              |                      |       |       |       |

| 政策分野        | 2 結びつきやネットワークの強化 |                                                                                      | 項目            | (3) 地域内外の住民との交流・移住促進 |       |       |        |
|-------------|------------------|--------------------------------------------------------------------------------------|---------------|----------------------|-------|-------|--------|
| 連携する施策      |                  | イ 交流・移住の促進                                                                           |               |                      |       |       |        |
| 事業No.       | 51               | 事業名                                                                                  | グリーンツーリズム推進事業 |                      |       |       |        |
| 事業概要        |                  | 空き家や未利用施設などを活用し、来訪客に宿泊や農林業体験を提供する。                                                   |               |                      |       |       |        |
| 事業主体        |                  | いなべ市                                                                                 |               |                      |       |       |        |
| 役割分担        |                  | いなべ市が事業を実施する。                                                                        |               |                      |       |       |        |
| 事業費<br>(千円) | 年度               | H27年度                                                                                | H28年度         | H29年度                | H30年度 | H31年度 | 計      |
|             | いなべ市             | 5,000                                                                                | 5,000         | 2,000                | 2,000 | 1,000 | 15,000 |
|             | 東員町              | —                                                                                    | —             | —                    | —     | —     |        |
| スケジュール      |                  |  |               |                      |       |       |        |
| 特定財源        |                  |                                                                                      |               |                      |       |       |        |
| その他特記事項     |                  |                                                                                      |               |                      |       |       |        |

|             |                  |                                                                                    |             |                      |        |        |        |
|-------------|------------------|------------------------------------------------------------------------------------|-------------|----------------------|--------|--------|--------|
| 政策分野        | 2 結びつきやネットワークの強化 |                                                                                    | 項目          | (3) 地域内外の住民との交流・移住促進 |        |        |        |
| 連携する施策      |                  | イ 交流・移住の促進                                                                         |             |                      |        |        |        |
| 事業No.       | 52               | 事業名                                                                                | いなべブランド発信事業 |                      |        |        |        |
| 事業概要        |                  | 全国に誇れるいなべ市の事業を冊子やホームページなどで紹介し発信する。                                                 |             |                      |        |        |        |
| 事業主体        |                  | いなべ市                                                                               |             |                      |        |        |        |
| 役割分担        |                  | いなべ市が事業を実施する。                                                                      |             |                      |        |        |        |
| 事業費<br>(千円) | 年度               | H27年度                                                                              | H28年度       | H29年度                | H30年度  | H31年度  | 計      |
|             | いなべ市             | 15,000                                                                             | 15,000      | 15,000               | 15,000 | 15,000 | 75,000 |
|             | 東員町              | —                                                                                  | —           | —                    | —      | —      |        |
| スケジュール      |                  |  |             |                      |        |        |        |
| 特定財源        |                  |                                                                                    |             |                      |        |        |        |
| その他特記事項     |                  |                                                                                    |             |                      |        |        |        |

|             |                  |                                                                                     |                 |                      |       |       |       |
|-------------|------------------|-------------------------------------------------------------------------------------|-----------------|----------------------|-------|-------|-------|
| 政策分野        | 2 結びつきやネットワークの強化 |                                                                                     | 項目              | (3) 地域内外の住民との交流・移住促進 |       |       |       |
| 連携する施策      |                  | イ 交流・移住の促進                                                                          |                 |                      |       |       |       |
| 事業No.       | 53               | 事業名                                                                                 | 元気づくりシステム全国発信事業 |                      |       |       |       |
| 事業概要        |                  | いなべブランドのトップランナーである「元気づくりシステム」を産学官民の協働により全国へ発信し、普及を進める。                              |                 |                      |       |       |       |
| 事業主体        |                  | いなべ市                                                                                |                 |                      |       |       |       |
| 役割分担        |                  | いなべ市が事業を実施する。                                                                       |                 |                      |       |       |       |
| 事業費<br>(千円) | 年度               | H27年度                                                                               | H28年度           | H29年度                | H30年度 | H31年度 | 計     |
|             | いなべ市             | 3,000                                                                               | —               | —                    | —     | —     | 3,000 |
|             | 東員町              | —                                                                                   | —               | —                    | —     | —     |       |
| スケジュール      |                  |  |                 |                      |       |       |       |
| 特定財源        |                  | 特別交付税（平成25年度～平成27年度）                                                                |                 |                      |       |       |       |
| その他特記事項     |                  | 外部人材の活用に対する国の財政措置については、市町の上限の範囲内において活用する。                                           |                 |                      |       |       |       |

| 政策分野        | 2 結びつきやネットワークの強化 |                                                                                    | 項目      | (3) 地域内外の住民との交流・移住促進 |       |       |        |
|-------------|------------------|------------------------------------------------------------------------------------|---------|----------------------|-------|-------|--------|
| 連携する施策      |                  | イ 交流・移住の促進                                                                         |         |                      |       |       |        |
| 事業No.       | 54               | 事業名                                                                                | 情報誌発行事業 |                      |       |       |        |
| 事業概要        |                  | 圏域内の行政情報やイベント情報などを、行政区域を越えてそれぞれの市町の広報紙に掲載する。                                       |         |                      |       |       |        |
| 事業主体        |                  | いなべ市、東員町                                                                           |         |                      |       |       |        |
| 役割分担        |                  | いなべ市及び東員町は、連携して事業を実施する。                                                            |         |                      |       |       |        |
| 事業費<br>(千円) | 年度               | H27年度                                                                              | H28年度   | H29年度                | H30年度 | H31年度 | 計      |
|             | いなべ市             | 7,000                                                                              | 7,000   | 7,000                | 7,000 | 7,000 | 62,030 |
|             | 東員町              | 5,406                                                                              | 5,406   | 5,406                | 5,406 | 5,406 |        |
| スケジュール      |                  |  |         |                      |       |       |        |
| 特定財源        |                  |                                                                                    |         |                      |       |       |        |
| その他特記事項     |                  |                                                                                    |         |                      |       |       |        |

| 政策分野        | 2 結びつきやネットワークの強化 |                                                                                      | 項目       | (3) 地域内外の住民との交流・移住促進 |       |       |        |
|-------------|------------------|--------------------------------------------------------------------------------------|----------|----------------------|-------|-------|--------|
| 連携する施策      |                  | イ 交流・移住の促進                                                                           |          |                      |       |       |        |
| 事業No.       | 55               | 事業名                                                                                  | ホームページ事業 |                      |       |       |        |
| 事業概要        |                  | 圏域内の行政情報やイベント情報などを、行政区域を越えてそれぞれの市町のホームページに掲載する。<br>また、メール配信やSNSなどによる情報発信についても検討する。   |          |                      |       |       |        |
| 事業主体        |                  | いなべ市、東員町                                                                             |          |                      |       |       |        |
| 役割分担        |                  | いなべ市及び東員町は、連携して事業を実施する。                                                              |          |                      |       |       |        |
| 事業費<br>(千円) | 年度               | H27年度                                                                                | H28年度    | H29年度                | H30年度 | H31年度 | 計      |
|             | いなべ市             | 15,000                                                                               | 1,000    | 1,000                | 1,000 | 1,000 | 25,875 |
|             | 東員町              | 1,375                                                                                | 1,375    | 1,375                | 1,375 | 1,375 |        |
| スケジュール      |                  |  |          |                      |       |       |        |
| 特定財源        |                  |                                                                                      |          |                      |       |       |        |
| その他特記事項     |                  |                                                                                      |          |                      |       |       |        |



|             |                  |                                                                                    |              |                      |       |       |        |
|-------------|------------------|------------------------------------------------------------------------------------|--------------|----------------------|-------|-------|--------|
| 政策分野        | 2 結びつきやネットワークの強化 |                                                                                    | 項目           | (3) 地域内外の住民との交流・移住促進 |       |       |        |
| 連携する施策      |                  | ウ 公共施設相互利用の促進                                                                      |              |                      |       |       |        |
| 事業No.       | 56               | 事業名                                                                                | 公共施設相互利用促進事業 |                      |       |       |        |
| 事業概要        |                  | 圏域内の体育・文化施設の行政区域を越えた相互の利用を行う。                                                      |              |                      |       |       |        |
| 事業主体        |                  | いなべ市、東員町                                                                           |              |                      |       |       |        |
| 役割分担        |                  | いなべ市及び東員町は、連携して事業を実施する。                                                            |              |                      |       |       |        |
| 事業費<br>(千円) | 年度               | H27年度                                                                              | H28年度        | H29年度                | H30年度 | H31年度 | 計      |
|             | いなべ市             | 2,500                                                                              | 2,500        | 2,500                | 2,500 | 2,500 | 18,980 |
|             | 東員町              | 1,296                                                                              | 1,296        | 1,296                | 1,296 | 1,296 |        |
| スケジュール      |                  |  |              |                      |       |       |        |
| 特定財源        |                  |                                                                                    |              |                      |       |       |        |
| その他特記事項     |                  | システム経費を計上                                                                          |              |                      |       |       |        |

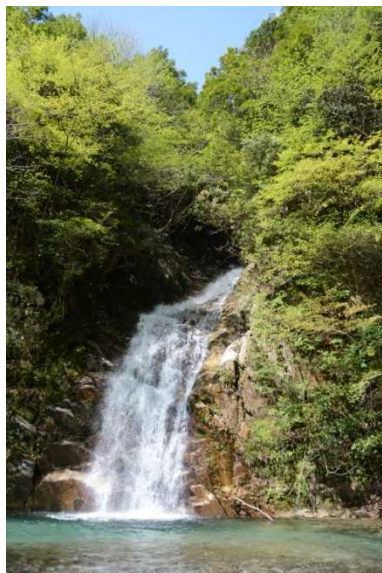

宇賀溪



農業体験



竜ヶ岳





イオン三重県フェア2013  
in 埼玉県越谷市イオンレイクタウンmori

| 政策分野        | 3 圏域マネジメントの強化 |                                                                                                  | 項目       | (1) 人材育成 |       |       |        |
|-------------|---------------|--------------------------------------------------------------------------------------------------|----------|----------|-------|-------|--------|
| 連携する施策      |               | ア 行政職員の資質の向上                                                                                     |          |          |       |       |        |
| 事業No.       | 57            | 事業名                                                                                              | 職員資質向上事業 |          |       |       |        |
| 事業概要        |               | 職員の資質を向上させるため、いなべ市及び東員町の職員を対象に、法制執務研修や各専門分野で活躍している方から、専門分野における最新情報、業界のトレンド、マネジメント技術を学ぶ研修などを実施する。 |          |          |       |       |        |
| 事業主体        |               | いなべ市、東員町                                                                                         |          |          |       |       |        |
| 役割分担        |               | いなべ市及び東員町は、連携して事業を実施する。                                                                          |          |          |       |       |        |
| 事業費<br>(千円) | 年度            | H27年度                                                                                            | H28年度    | H29年度    | H30年度 | H31年度 | 計      |
|             | いなべ市          | 7,900                                                                                            | 7,900    | 7,900    | 7,900 | 7,900 | 52,390 |
|             | 東員町           | 2,578                                                                                            | 2,578    | 2,578    | 2,578 | 2,578 |        |
| スケジュール      |               |                |          |          |       |       |        |
| 特定財源        |               |                                                                                                  |          |          |       |       |        |
| その他特記事項     |               |                                                                                                  |          |          |       |       |        |

| 政策分野        | 3 圏域マネジメントの強化 |                                                                                      | 項目      | (1) 人材育成 |        |       |        |
|-------------|---------------|--------------------------------------------------------------------------------------|---------|----------|--------|-------|--------|
| 連携する施策      |               | イ 教職員の資質・指導力の向上                                                                      |         |          |        |       |        |
| 事業No.       | 58            | 事業名                                                                                  | 教育研究所事業 |          |        |       |        |
| 事業概要        |               | 教育課題の研究、調査・統計資料作成、交流研修会、研修講座などを実施する。                                                 |         |          |        |       |        |
| 事業主体        |               | いなべ市、東員町                                                                             |         |          |        |       |        |
| 役割分担        |               | いなべ市及び東員町は、連携して事業を実施する。                                                              |         |          |        |       |        |
| 事業費<br>(千円) | 年度            | H27年度                                                                                | H28年度   | H29年度    | H30年度  | H31年度 | 計      |
|             | いなべ市          | 9,519                                                                                | 9,519   | 9,519    | 10,653 | 9,519 | 52,129 |
|             | 東員町           | 680                                                                                  | 680     | 680      | 680    | 680   |        |
| スケジュール      |               |  |         |          |        |       |        |
| 特定財源        |               |                                                                                      |         |          |        |       |        |
| その他特記事項     |               |                                                                                      |         |          |        |       |        |

|             |               |                                                                                    |         |          |       |       |       |
|-------------|---------------|------------------------------------------------------------------------------------|---------|----------|-------|-------|-------|
| 政策分野        | 3 圏域マネジメントの強化 |                                                                                    | 項目      | (1) 人材育成 |       |       |       |
| 連携する施策      |               | イ 教職員の資質・指導力の向上                                                                    |         |          |       |       |       |
| 事業No.       | 59            | 事業名                                                                                | 教育研究会事業 |          |       |       |       |
| 事業概要        |               | 新たな教育課題に対し、教職員が主体的に情報交換・研究活動を行う郡市教育研究会活動に支援を行う。                                    |         |          |       |       |       |
| 事業主体        |               | いなべ市、東員町                                                                           |         |          |       |       |       |
| 役割分担        |               | いなべ市及び東員町は、連携して事業を実施する。                                                            |         |          |       |       |       |
| 事業費<br>(千円) | 年度            | H27年度                                                                              | H28年度   | H29年度    | H30年度 | H31年度 | 計     |
|             | いなべ市          | 463                                                                                | 463     | 463      | 463   | 463   | 2,825 |
|             | 東員町           | 102                                                                                | 102     | 102      | 102   | 102   |       |
| スケジュール      |               |  |         |          |       |       |       |
| 特定財源        |               |                                                                                    |         |          |       |       |       |
| その他特記事項     |               |                                                                                    |         |          |       |       |       |

|             |               |                                                                                                      |            |          |        |        |        |
|-------------|---------------|------------------------------------------------------------------------------------------------------|------------|----------|--------|--------|--------|
| 政策分野        | 3 圏域マネジメントの強化 |                                                                                                      | 項目         | (1) 人材育成 |        |        |        |
| 連携する施策      |               | ウ 市民活動団体の資質の向上                                                                                       |            |          |        |        |        |
| 事業No.       | 60            | 事業名                                                                                                  | 市民活動センター事業 |          |        |        |        |
| 事業概要        |               | 市町の市民活動拠点の機能を活用し、圏域内の市民活動団体の情報や当該団体の支援に関する情報などを共有する。<br>ボランティアコーディネーターの育成を行い、ボランティア活動を行いやすい環境づくりをする。 |            |          |        |        |        |
| 事業主体        |               | いなべ市、東員町                                                                                             |            |          |        |        |        |
| 役割分担        |               | いなべ市及び東員町は、連携して事業を実施する。                                                                              |            |          |        |        |        |
| 事業費<br>(千円) | 年度            | H27年度                                                                                                | H28年度      | H29年度    | H30年度  | H31年度  | 計      |
|             | いなべ市          | 10,000                                                                                               | 10,000     | 10,000   | 10,000 | 10,000 | 70,000 |
|             | 東員町           | 4,000                                                                                                | 4,000      | 4,000    | 4,000  | 4,000  |        |
| スケジュール      |               |                  |            |          |        |        |        |
| 特定財源        |               |                                                                                                      |            |          |        |        |        |
| その他特記事項     |               |                                                                                                      |            |          |        |        |        |

|             |               |                                                                                                                   |          |          |       |       |        |
|-------------|---------------|-------------------------------------------------------------------------------------------------------------------|----------|----------|-------|-------|--------|
| 政策分野        | 3 圏域マネジメントの強化 |                                                                                                                   | 項目       | (1) 人材育成 |       |       |        |
| 連携する施策      |               | 工 圏域内の企業・住民などの人材育成の推進                                                                                             |          |          |       |       |        |
| 事業No.       | 61            | 事業名                                                                                                               | 地域人材育成事業 |          |       |       |        |
| 事業概要        |               | 圏域内の企業・住民などを対象に、各専門分野で全国的に活動している方などを講師又はアドバイザーとして招き、専門分野における課題や最新の情報、業界のトレンド、マネジメント技術などを学ぶことで、地域をけん引するノウハウを身に付ける。 |          |          |       |       |        |
| 事業主体        |               | いなべ市、東員町                                                                                                          |          |          |       |       |        |
| 役割分担        |               | いなべ市及び東員町は、連携して事業を実施する。                                                                                           |          |          |       |       |        |
| 事業費<br>(千円) | 年度            | H27年度                                                                                                             | H28年度    | H29年度    | H30年度 | H31年度 | 計      |
|             | いなべ市          | 5,000                                                                                                             | 5,000    | 5,000    | 5,000 | 5,000 | 25,000 |
|             | 東員町           | 0                                                                                                                 | 0        | 0        | 0     | 0     |        |
| スケジュール      |               |                                 |          |          |       |       |        |
| 特定財源        |               | 特別交付税（平成25年度～平成27年度）                                                                                              |          |          |       |       |        |
| その他特記事項     |               | 外部人材の活用に対する国の財政措置については、市町の上限の範囲内において活用する。                                                                         |          |          |       |       |        |



「幸福な田舎のつくりかた」講演会



里の旅プランナー事業



いなべJrスポーツ指導員セミナー



教職員研修会

## 3. 具体的取組合計金額

[単位：千円]

| 政策分野            | 項目               | H27       | H28       | H29       | H30       | H31       | 合計        |         |
|-----------------|------------------|-----------|-----------|-----------|-----------|-----------|-----------|---------|
| 生活機能の強化         | 医療               | 83,547    | 83,547    | 83,547    | 83,547    | 83,547    | 417,735   |         |
|                 | 福祉               | 34,162    | 34,162    | 34,162    | 34,162    | 34,162    | 170,810   |         |
|                 | 教育               | 19,099    | 19,092    | 19,090    | 19,077    | 19,064    | 95,422    |         |
|                 | 土地利用             | 2,340     | 2,340     | 2,340     | 2,340     | 2,340     | 11,700    |         |
|                 | 産業振興             | 118,466   | 92,056    | 91,575    | 91,575    | 91,575    | 485,247   |         |
|                 | 防災               | 934,806   | 937,806   | 934,806   | 934,806   | 934,806   | 4,677,030 |         |
| 小計              |                  | 1,192,420 | 1,169,003 | 1,165,520 | 1,165,507 | 1,165,494 | 5,857,944 |         |
| 結びつきやネットワークの強化  | 地域公共交通           | 279,802   | 157,302   | 157,302   | 157,302   | 157,302   | 909,010   |         |
|                 | 道路等の交通インフラの整備    | 293,750   | 283,950   | 73,750    | 73,750    | 73,750    | 798,950   |         |
|                 | 圏域内外の住民との交流・移住促進 | 55,877    | 38,877    | 35,877    | 35,977    | 34,877    | 201,485   |         |
| 小計              |                  | 629,429   | 480,129   | 266,929   | 267,029   | 265,929   | 1,909,445 |         |
| 強化<br>ネット<br>のメ | 圏域<br>シマ<br>マ    | 人材育成      | 40,242    | 40,242    | 40,242    | 41,376    | 40,242    | 202,344 |
| 合計              |                  | 1,862,091 | 1,689,374 | 1,472,691 | 1,473,912 | 1,471,665 | 7,969,733 |         |



## 第8章

## 今後の検討課題

ビジョンの策定においては、旧員弁郡定住自立圏共生ビジョン懇談会を通じて、圏域の課題や圏域の将来像の実現に向けての取組施策や事業に対して、多くの意見を頂戴しました。その中には、長期的な視点に立って課題を解決していかなければならない取組みもありました。

また、本ビジョンは定住自立圏形成協定のアクションプランとしての性格を持ち計画期間は5年間となっています。このことから、事業を実施するにあたり市町間の協議・調整に時間を要するもの、関連制度や財政面などの現状を鑑み実施の時期を検討すべきものなど、魅力あふれる圏域の形成に必要であっても本ビジョンに反映できない事項等を「今後の検討課題」と位置付け、懇談会又は分科会等で集中審議し、継続的に検討を進めていきます。

| 政策分野           | 項目               | 検討課題                                                                                                                                                                                                                                                                                                        |
|----------------|------------------|-------------------------------------------------------------------------------------------------------------------------------------------------------------------------------------------------------------------------------------------------------------------------------------------------------------|
| 生活機能の強化        | 福祉               | 【地域包括ケアシステム構築の推進】<br>・自治会などとの連携による高齢者の見守り体制の確立<br>【介護サービスの推進】<br>・住宅のバリアフリー化に対する補助金の交付<br>・認知症高齢者に対する支援<br>【障がい者福祉サービスの推進】<br>・障がい者（児）施設の新改築等に対する財政支援<br>・親亡き後の障がい者（児）が地域内で暮らせる仕組みづくり<br>・障がい者（児）施設と医療の連携<br>【その他圏域内の福祉サービスの充実に繋がるもの】<br>・生涯にわたり健康でいられるよう、疾病の予防と早期発見、健康づくりの仕組みづくり<br>・圏域の子育て支援に関する事項についての検討 |
|                | 教育               | 【地域による学校支援の充実】<br>・地域で子どもを守り育てられるようなコミュニティスクール等の充実                                                                                                                                                                                                                                                          |
|                | 土地利用             | 【圏域の特性にあった土地利用の推進】<br>・条例改正などにより小規模住宅団地開発が可能になるように努める<br>【規制緩和の促進】<br>・国や県に対して小規模住宅団地の開発が可能になるよう連携して働きかける                                                                                                                                                                                                   |
|                | 産業振興             | 【農業生産活動の推進】<br>・農地耕作者の高齢化に伴う後継者の確保<br>・農地耕作者の高齢化に伴う耕作放棄地の有効活用                                                                                                                                                                                                                                               |
|                | 防災               | 【地域防災力の充実・強化】<br>・消防団と福祉団体との連携による高齢者が関係する火災の防止                                                                                                                                                                                                                                                              |
| 結びつきやネットワークの強化 | 地域公共交通           | 【その他圏域内の地域公共交通の充実に繋がるもの】<br>・福祉バスとコミュニティバスの相互乗入の検討                                                                                                                                                                                                                                                          |
|                | 地域内外の住民との交流・移住促進 | 【その他圏域内外の住民との交流・移住につながるもの】<br>・公共施設等の利用減少対策や老朽化対策などとして、総合的かつ計画的な管理を行うための公共施設等総合管理計画策定の際には、相互利用を踏まえて圏域全体で検討する                                                                                                                                                                                                |



## 附 属 資 料

1. 旧員弁郡定住自立圏の取組経緯
2. 旧員弁郡定住自立圏共生ビジョン懇談会設置要綱
3. 旧員弁郡定住自立圏共生ビジョン懇談会委員名簿

| 年月日                   | 実施事項                            | 内容                                                                                                                                                                     |
|-----------------------|---------------------------------|------------------------------------------------------------------------------------------------------------------------------------------------------------------------|
| 平成21年9月1日             | いなべ市中心市宣言                       | 近隣自治体と連携する取組等を記載した中心市宣言書を作成し、公表。                                                                                                                                       |
| 平成22年3月               | 定住自立圏形成協定の締結に関する議案を議会へ提出        | いなべ市議会及び東員町議会において全会一致で可決                                                                                                                                               |
| 平成22年4月9日             | 定住自立圏形成協定の締結                    | いなべ市、東員町                                                                                                                                                               |
| 平成22年4月25日            | 第1回旧員弁郡定住自立圏共生ビジョン懇談会           | <ul style="list-style-type: none"> <li>・定住自立圏構想概要説明</li> <li>・旧員弁郡定住自立圏構想の取組状況について</li> <li>・共生ビジョン策定スケジュールについて</li> <li>・共生ビジョン素案について</li> </ul> 「圏域の現状・課題及び目指すべき将来像」 |
| 平成22年5月21日            | 第2回旧員弁郡定住自立圏共生ビジョン懇談会           | <ul style="list-style-type: none"> <li>・共生ビジョン素案について</li> </ul> 「圏域の課題と可能性」「圏域の将来像」「具体的取組事業」                                                                           |
| 平成22年6月1日<br>～14日     | 施策意見公募（パブリックコメント）実施             | <ul style="list-style-type: none"> <li>・提出された意見 0件</li> </ul>                                                                                                          |
| 平成22年6月25日            | 第3回旧員弁郡定住自立圏共生ビジョン懇談会           | <ul style="list-style-type: none"> <li>・共生ビジョン素案について（最終確認）</li> <li>・いなべ市長及び東員町長へ報告</li> </ul>                                                                         |
| 平成23年8月31日            | 平成23年度旧員弁郡定住自立圏共生ビジョン懇談会        | <ul style="list-style-type: none"> <li>・旧員弁郡定住自立圏共生ビジョンの改訂</li> <li>・平成22年度の実績報告</li> </ul>                                                                            |
| 平成24年11月16日           | 平成24年度旧員弁郡定住自立圏共生ビジョン懇談会        | <ul style="list-style-type: none"> <li>・旧員弁郡定住自立圏共生ビジョンの改訂</li> <li>・平成23年度の実績報告</li> <li>・若手企業人地域交流プログラム活動報告</li> </ul>                                               |
| 平成25年11月17日           | 平成25年度旧員弁郡定住自立圏共生ビジョン懇談会        | <ul style="list-style-type: none"> <li>・旧員弁郡定住自立圏共生ビジョンの改訂</li> <li>・平成24年度の実績報告</li> <li>・若手企業人地域交流プログラム等の活動報告</li> <li>・第2次旧員弁郡定住自立圏共生ビジョンについて</li> </ul>            |
| 平成26年4月24日            | 平成26年度<br>第1回旧員弁郡定住自立圏共生ビジョン懇談会 | <ul style="list-style-type: none"> <li>・第2次共生ビジョン策定スケジュールについて</li> <li>・第1次共生ビジョンの検証について</li> <li>・第1次共生ビジョンの検証結果報告</li> </ul>                                         |
| 平成26年5月19日            | 平成26年度<br>第2回旧員弁郡定住自立圏共生ビジョン懇談会 | <ul style="list-style-type: none"> <li>・旧員弁郡定住自立圏域内の人口について</li> <li>・第1次共生ビジョン計画額に対する執行額について</li> </ul>                                                                |
| 平成26年7月31日            | 平成26年度<br>第3回旧員弁郡定住自立圏共生ビジョン懇談会 | <ul style="list-style-type: none"> <li>・第2次共生ビジョン（素案）について</li> </ul>                                                                                                   |
| 平成26年9月26日～<br>10月27日 | 施策意見公募（パブリックコメント）実施             | <ul style="list-style-type: none"> <li>・提出された意見 0件</li> </ul>                                                                                                          |





## 旧員弁郡定住自立圏共生ビジョン懇談会設置要綱

平成22年3月31日  
告示第40号

### （設置）

第1条 定住自立圏共生ビジョン(以下「ビジョン」という。)の策定に関して、民間及び地域の関係者の意見を聴き、ビジョンに反映させるため、旧員弁郡定住自立圏共生ビジョン懇談会(以下「懇談会」という。)を置く。

### （組織）

第2条 懇談会は、委員15名以内で組織し、市長が委嘱する。

### （座長及び副座長）

第3条 懇談会に座長1名及び副座長2名を置き、委員の互選によってこれを定める。

2 座長は、会務を総理し、懇談会を代表する。

3 副座長は、座長を補佐し、座長に事故あるとき、又は座長が欠けたときはその職務を行う。

### （委員の任期）

第4条 委員の任期は、委嘱の日からその日の属する年度の末日までとし、再任を妨げない。

### （会議）

第5条 懇談会の会議は座長が招集し、座長は、懇談会の議長となる。

### （庶務）

第6条 懇談会の庶務は、企画部政策課において処理する。

### （雑則）

第7条 この要綱に定めるもののほか、懇談会の運営に関し必要な事項は別に市長が定める。

### 附 則

#### （施行期日）

1 この要綱は、平成22年4月1日から施行する。

#### （経過措置）

2 この要綱の施行後最初に開かれる会議は、第5条の規定にかかわらず、いなべ市長が招集する。

平成26年度 懇談会委員（第2次共生ビジョン策定審議）

| 氏名      | 役職等                                | 分野         |
|---------|------------------------------------|------------|
| 多湖 節男   | いなべ市自治会連合会代表                       | 地域コミュニティ   |
| 石垣 巽    | 東員町自治会長会会長                         | 地域コミュニティ   |
| 石川 雅一   | いなべ総合病院院長                          | 医療（都市機能集積） |
| 羽場 文彦   | いなべ医師会会長                           | 医療         |
| 遠藤 昭己   | いなべ市社会福祉協議会副会長                     | 福祉（地域福祉）   |
| 三林 孝夫   | 東員町社会福祉協議会会長                       | 福祉（地域福祉）   |
| 岡本 恒一   | 社会福祉法人あじさいの家<br>山郷重度障害者生活支援センター施設長 | 福祉（障害者福祉）  |
| 佐藤 秀子   | 社会福祉法人いずみ理事長                       | 福祉（障害者福祉）  |
| 池田 秀夫   | いなべ市在宅家族介護者の会<br>だいふくの会会長          | 福祉（高齢者福祉）  |
| 近藤 利彦   | いなべ市教育研究所長                         | 教育         |
| 小澤 和茂   | いなべ市消防団団長                          | 防災（地域防災）   |
| 岩田 英郎   | 東員町消防団団長                           | 防災（地域防災）   |
| 岩崎 恭典 ◎ | 四日市大学副学長                           | 有識者        |
| 大西 宏弥 ○ | 三重県地域連携部地域支援課長                     | 行政         |

◎ 座長

○副座長

（敬称省略 順不同）

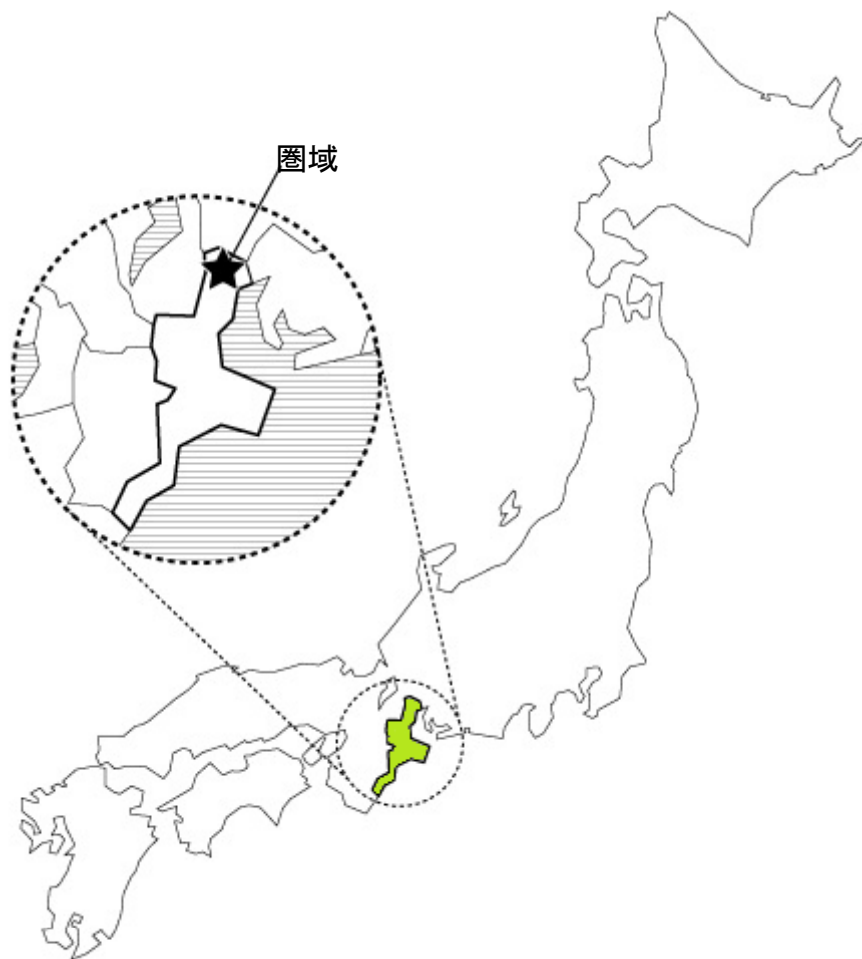

## 第2次 旧員弁郡定住自立圏共生ビジョン

発行日：平成26年10月29日

編集：いなべ市企画部政策課  
〒511-0293  
三重県いなべ市員弁町笠田新田111番地  
電話 0594-74-5840  
<http://www.city.inabe.mie.jp>

東員町企画部政策課  
〒511-0295  
三重県員弁郡東員町大字山田1600番地  
電話 0594-86-2811  
<http://www.town.toin.lg.jp/>



# 旧員弁郡定住自立圏共生ビジョン

平成25年度 事業取組経過報告書

いなべ市・東員町

平成26年10月29日

## 第1次旧員弁郡定住自立圏共生ビジョン計画額に対する執行状況について

旧員弁郡定住自立圏共生ビジョンで掲げた計画額に対する現在の執行状況（金額による達成状況）は次のとおりです。ただし、執行状況は、平成22年度から平成25年までです。

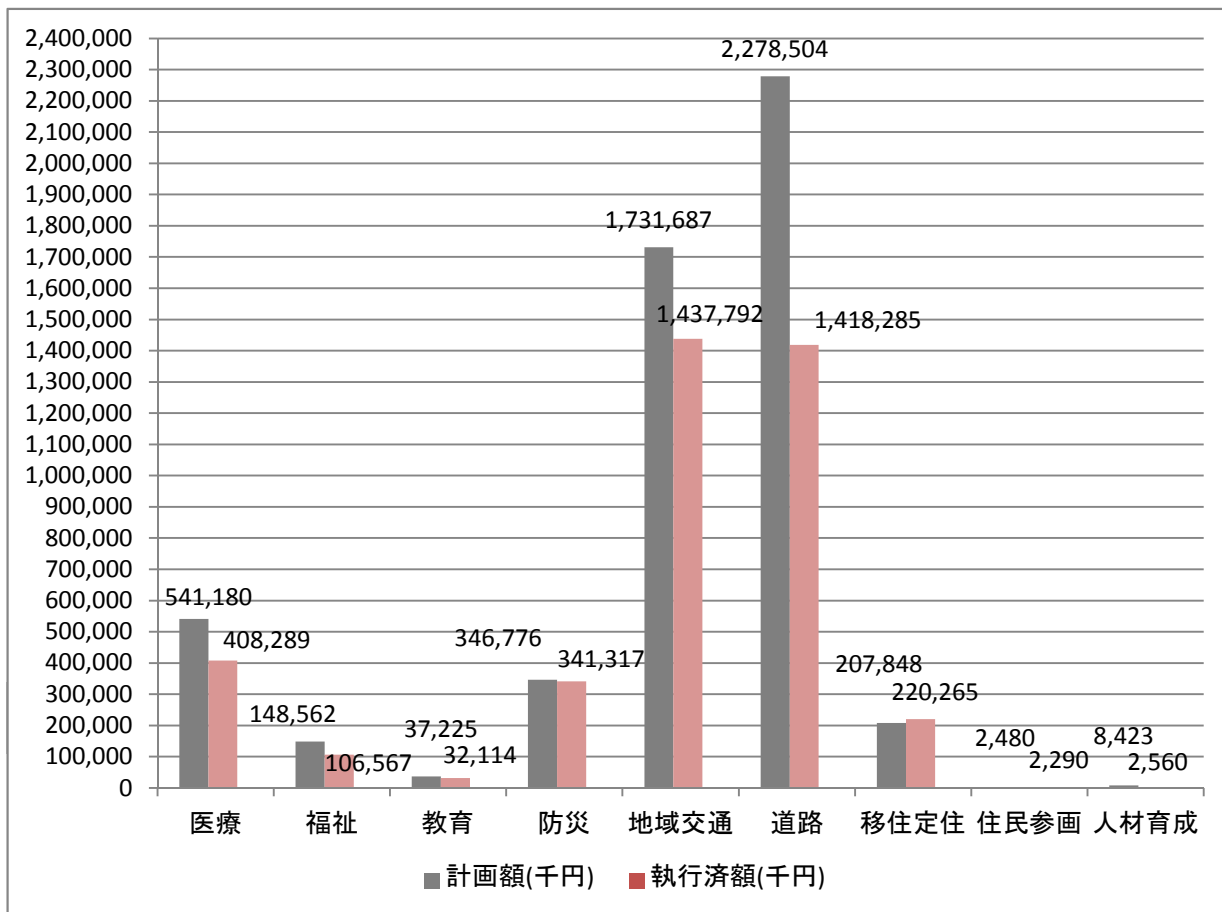

| 政策分野                  | 項目   | 計画額(千円)   | 執行済額(千円)  | 執行状況(%) |
|-----------------------|------|-----------|-----------|---------|
| 生活機能の強化に係る政策分野        | 医療   | 541,180   | 408,289   | 75.45   |
|                       | 福祉   | 148,562   | 106,567   | 71.74   |
|                       | 教育   | 37,225    | 32,114    | 86.27   |
|                       | 防災   | 346,776   | 341,317   | 98.43   |
| 結びつきやネットワークの強化に係る政策分野 | 地域交通 | 1,731,687 | 1,437,792 | 83.03   |
|                       | 道路   | 2,278,504 | 1,418,285 | 62.25   |
|                       | 移住定住 | 207,848   | 220,265   | 105.98  |
| 圏域マネジメント能力の強化に係る政策分野  | 住民参画 | 2,480     | 2,290     | 92.34   |
|                       | 人材育成 | 8,423     | 2,560     | 30.4    |



## 執行状況 (%)

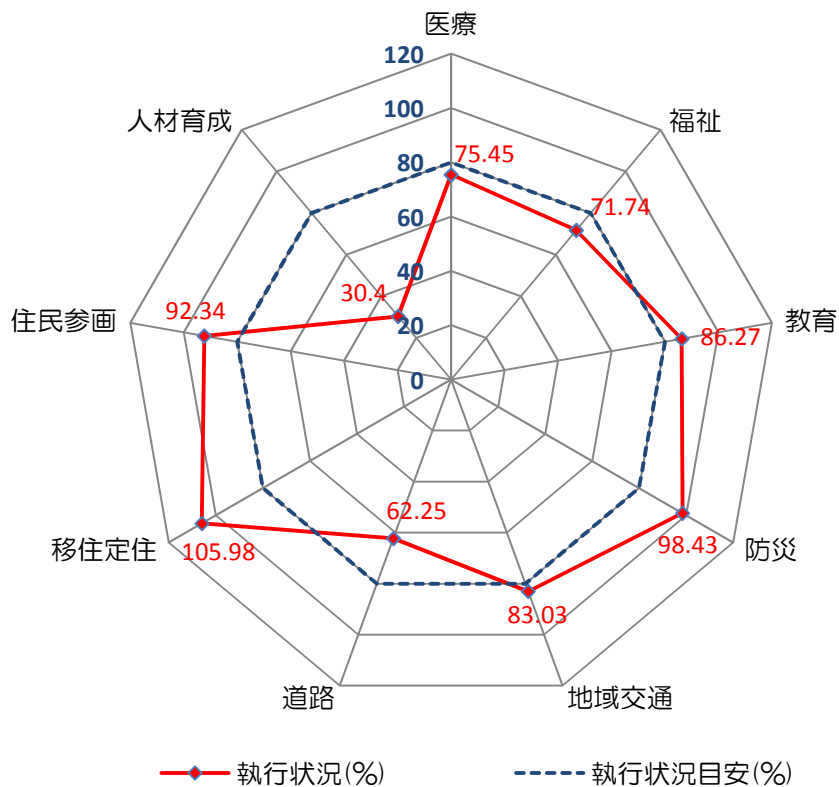

執行状況の目安は、80%（5か年計画中、4か年での率のため）

平成25年度までの事業の進捗状況を確認すると、医療、福祉、道路及び人材育成の項目では、執行状況が目安の80%よりも低くなっています。執行状況が低くなった主な理由は、次のとおりです。

### (1) 医療

いなべ総合病院救急医療体制確保支援事業や一次・二次救急医療体制確保事業などで、実績が計画を下回る件数であったことから、達成状況が若干低くなっています。

また、ヘリポート整備については、一部平成26年度に繰り越し、事業を進めていることから当初計画額より下回っています。

### (2) 福祉

介護認定審査会事業や手話通訳等派遣事業などで、実績が計画を下回る件数であったことから、達成状況が若干低くなっています。

### (3) 道路

2路線において当初計画額を下回る金額で設計を進めることができました。

1路線については、一部平成26年度に繰り越し、事業を進めていることから当初計画額より下回っています。

### (4) 人材育成

平成25年度分の計画を平成26年度に繰り越し、平成26年度分として事業を実施することとしたため、執行状況が目安より下回っていますが、順調に事業を進めています。

(いなべJrスポーツ指導員セミナー)

※ 地域交通や道路に要する金額が大きいことから、その他の項目が、棒グラフに表示されなかったり、小さく見えたりしていますが、執行率から全体的に事業は進められていることがわかります。

1 生活機能の強化に係る政策分野

| No.  | 分野   | 事業名                 | 事業概要                                                                                                                       | 平成25年度事業実績                                                                                                                                                                                                                                               |  |      |    |    |      |      |         |        |     |      |         |      |
|------|------|---------------------|----------------------------------------------------------------------------------------------------------------------------|----------------------------------------------------------------------------------------------------------------------------------------------------------------------------------------------------------------------------------------------------------|--|------|----|----|------|------|---------|--------|-----|------|---------|------|
| 1    | 医療   | いなべ総合病院救急医療体制確保支援事業 | いなべ総合病院の24時間救急医療体制の維持を支援するため財政支援を行う。                                                                                       | いなべ総合病院24時間救急医療体制<br><table border="1"> <tr> <td></td> <td>救急搬送</td> <td>外来</td> <td>入院</td> </tr> <tr> <td>いなべ市</td> <td>682件</td> <td>63,280件</td> <td>3,806件</td> </tr> <tr> <td>東員町</td> <td>169件</td> <td>10,565件</td> <td>858件</td> </tr> </table> |  | 救急搬送 | 外来 | 入院 | いなべ市 | 682件 | 63,280件 | 3,806件 | 東員町 | 169件 | 10,565件 | 858件 |
|      | 救急搬送 | 外来                  | 入院                                                                                                                         |                                                                                                                                                                                                                                                          |  |      |    |    |      |      |         |        |     |      |         |      |
| いなべ市 | 682件 | 63,280件             | 3,806件                                                                                                                     |                                                                                                                                                                                                                                                          |  |      |    |    |      |      |         |        |     |      |         |      |
| 東員町  | 169件 | 10,565件             | 858件                                                                                                                       |                                                                                                                                                                                                                                                          |  |      |    |    |      |      |         |        |     |      |         |      |
| 2    | 医療   | 一次救急医療体制確保事業        | 圏域の中核病院との連携の下、民間診療所が交代して行う休日診療をいなべ市及び東員町はいなべ医師会に委託する。                                                                      | 休日診療実績<br><ul style="list-style-type: none"> <li>・開院回数 70日</li> <li>・利用者数 272件</li> </ul>                                                                                                                                                                |  |      |    |    |      |      |         |        |     |      |         |      |
| 3    | 医療   | 二次救急医療体制確保事業        | いなべ市及び東員町は、病院群輪番制病院運営事業参加医療機関であるいなべ総合病院の二次救急診療体制の運営に対し支援を行う。                                                               | 二次救急診療体制の運営状況<br><ul style="list-style-type: none"> <li>・当番日数 87日</li> <li>・利用者数 1,269件<br/>(入院 133件 外来 1,136件)</li> </ul>                                                                                                                               |  |      |    |    |      |      |         |        |     |      |         |      |
| 4    | 医療   | 適正受診等啓発事業           | 適正受診を普及させるため、いなべ医師会及び関係機関と連携するなどして、適正受診の啓発などを行う。                                                                           | いなべ市では、子育て支援センター等で適正受診の啓発や市の広報誌やホームページに啓発記事を掲載し、東員町でも広報誌、ホームページで受診方法等について周知・啓発を行いました。                                                                                                                                                                    |  |      |    |    |      |      |         |        |     |      |         |      |
| 5    | 医療   | 医療従事者緊急確保事業         | 圏域の中核病院が、民間診療所と連携、役割分担し、中核機能を果たすために必要となる医療従事者確保対策に助成を行う。                                                                   | 圏域の中核病院が、民間診療所と連携、役割分担し、中核機能を果たすために必要となる医療従事者確保にあたり、院内託児所の運営(16:00～深夜1:00、利用者16名)、研修医宿泊施設1棟8室を確保し、運営について助成を行いました。                                                                                                                                        |  |      |    |    |      |      |         |        |     |      |         |      |
| 6    | 医療   | 医師養成奨学金事業           | 大学の医学を履修する課程に在学する者のうち、一定の要件を満たす者に修学資金を貸与する。                                                                                | 大学の医学を履修する課程に在学する、一定の要件を満たす医科大学生4名に修学資金を貸与しました。                                                                                                                                                                                                          |  |      |    |    |      |      |         |        |     |      |         |      |
| 7    | 医療   | いなべ総合病院医療従事者等研修啓発事業 | いなべ総合病院において、外部人材の講師を招き医療従事者に研修を行うことにより、魅力的な研修環境とすることで医療従事者を確保する。                                                           | いなべ総合病院にて、名古屋市立大学病院より講師を招き市民医療公開講座を2回(冬・春)開催し、合わせて68名(医療関係者外を含む)の参加がありました。<br>H25.12.14(土) 34人<br>H26.3.2(日) 34人                                                                                                                                         |  |      |    |    |      |      |         |        |     |      |         |      |
| 8    | 医療   | 災害医療体制整備事業          | <ul style="list-style-type: none"> <li>・災害現場で緊急医療が実施できる医療機器等を整備して災害拠点病院に運用を委託する。</li> <li>・災害拠点病院近隣にヘリポートを整備する。</li> </ul> | 平成22年度は、災害用救急車両・車両搭載医療機器等を購入し、車両の整備を行いました。平成23年度から平成25年度は、購入等はしていません。                                                                                                                                                                                    |  |      |    |    |      |      |         |        |     |      |         |      |
| 9    | 医療   | 産科医確保支援事業           | 出産取扱医療機関が、産科医等の処遇改善策として分娩手当を支給する場合に費用の一部を助成する。                                                                             | 出産取扱医療機関が産科医等の処遇改善策として分娩手当を支給していますが、それに対して、いなべ総合病院に94件分の費用の一部を助成しました。                                                                                                                                                                                    |  |      |    |    |      |      |         |        |     |      |         |      |

| 平成25年度事業評価                                                                                     | 実施主体 | 事業費(単位:千円) |        |        |         |        |         | 特定財源        |
|------------------------------------------------------------------------------------------------|------|------------|--------|--------|---------|--------|---------|-------------|
|                                                                                                |      | 実績額(単位:千円) |        |        |         |        |         |             |
|                                                                                                |      | H22年度      | H23年度  | H24年度  | H25年度   | H26年度  | 計       |             |
| いなべ総合病院24時間診療体制を確保し、休日夜間における急患診療体制を維持することが出来ました。                                               | いなべ市 | 42,000     | 42,000 | 42,000 | 42,000  | 42,000 | 210,000 |             |
|                                                                                                |      | 38,135     | 38,405 | 38,512 | 38,096  |        | 153,148 |             |
|                                                                                                | 東員町  | 9,033      | 9,033  | 9,033  | 9,033   | 9,033  | 45,165  |             |
|                                                                                                |      | 9,804      | 9,488  | 9,404  | 9,843   |        | 38,539  |             |
| 圏域の中核病院との連携の下、民間診療所が交代して行う休日診療体制を維持することが出来ました。                                                 | いなべ市 | 2,500      | 2,500  | 2,500  | 2,500   | 2,500  | 12,500  |             |
|                                                                                                |      | 2,032      | 2,058  | 2,052  | 2,050   |        | 8,192   |             |
|                                                                                                | 東員町  | 1,177      | 1,177  | 1,177  | 1,177   | 1,177  | 5,885   |             |
|                                                                                                |      | 1,165      | 1,140  | 1,146  | 1,148   |        | 4,599   |             |
| 病院群輪番制病院運営事業参加医療機関である、いなべ総合病院の二次救急診療体制を維持することが出来ました。                                           | いなべ市 | 3,500      | 3,500  | 3,500  | 3,500   | 3,500  | 17,500  |             |
|                                                                                                |      | 1,309      | 1,357  | 1,337  | 1,321   |        | 5,324   |             |
|                                                                                                | 東員町  | 768        | 768    | 768    | 768     | 768    | 3,840   |             |
|                                                                                                |      | 750        | 751    | 747    | 740     |        | 2,988   |             |
| 適正受診の啓発などを実施したことにより、中核病院の時間外受診患者数の減少を図ることが出来ました。                                               | いなべ市 |            |        |        |         |        | 0       |             |
|                                                                                                |      |            |        |        |         |        | 0       |             |
|                                                                                                | 東員町  |            |        |        |         |        | 0       |             |
|                                                                                                |      |            |        |        |         |        | 0       |             |
| 医師、看護師等の医療従事者の不足により、中核救急を担う医療機関の医療従事者に過重な負担がかかっていたため、医療従事者が働きやすい環境を整えることにより研修医を7名確保することができました。 | いなべ市 | 15,649     | 15,649 | 15,649 | 15,649  | 15,649 | 78,245  |             |
|                                                                                                |      | 11,444     | 8,496  | 7,131  | 5,390   |        | 32,461  |             |
| 計画を1名上回る4名の医師奨学生の確保が出来ました。                                                                     | いなべ市 |            |        |        |         |        | 0       |             |
|                                                                                                |      | 2,880      | 4,320  | 4,320  | 5,520   |        | 17,040  |             |
| 魅力的な研修会を開催したことで医療従事者等に最新の医療知識を提供することが出来ました。                                                    | いなべ市 | 2,500      | 2,500  | 2,500  | 2,500   | 2,500  | 12,500  |             |
|                                                                                                |      | 200        | 300    | 300    | 300     |        | 1,100   |             |
| 災害拠点病院における災害医療体制の充実を図るため、今後も計画的に災害医療体制整備を行っていきます。                                              | いなべ市 |            |        |        | 150,000 |        | 150,000 | 社会資本整備総合交付金 |
|                                                                                                |      | 12,345     |        |        | 127,378 |        | 139,723 |             |
| 圏域において出産取扱医療機関の体制が確保出来ました。                                                                     | いなべ市 | 570        | 570    | 570    | 570     | 570    | 2,850   |             |
|                                                                                                |      | 1,330      | 1,600  | 1,280  | 540     |        | 4,750   |             |

| No. | 分野 | 事業名              | 事業概要                                                        | 平成25年度事業実績                                                                                                                                                                                                             |
|-----|----|------------------|-------------------------------------------------------------|------------------------------------------------------------------------------------------------------------------------------------------------------------------------------------------------------------------------|
| 10  | 医療 | 妊婦検診受診等啓発事業      | ・妊婦健康診査受診の啓発を行う。<br>・命の大切さ(妊娠管理、健診の重要性)を啓発する取組みを行う。         | いなべ市・東員町ではく命の大切さ(妊娠管理、健診の重要性)を啓発する取組みとして、市内中学校4校で中学2年生を対象に産婦人科医師による命の教室(性教育)の講義を実施しました。<br>受講生徒 いなべ市 430人 東員町 250人                                                                                                     |
| 11  | 福祉 | 員弁地区介護認定審査会事業    | 介護保険法第14条に規定する介護認定審査会を設置・運営する。                              | 員弁地区介護認定審査会<br>・開催回数 91回<br>・要介護認定件数 3,106件<br>(いなべ市 2,194件 東員町 912件)                                                                                                                                                  |
| 12  | 福祉 | 家族介護支援事業         | 在宅で高齢者等を介護している家族介護者等に対する支援を実施する。                            | 在宅で高齢者等を介護している家族介護者等を支援するため、いなべ市では家族介護者同士の情報交換や心身リフレッシュを図る「介護者のつどい」を6回開催し、延べ157人の参加がありました。<br>東員町では、事業を社会福祉協議会に委託し、適切な介護知識や技術を習得する家族介護教室を6回開催し、延べ52人の参加者がありました。また、介護者同士の情報交換や相互の交流を図るリフレッシュ事業も6回開催し、延べ58人が参加していただきました。 |
| 13  | 福祉 | 障害者介護給付費等支給審査会事業 | 障害者自立支援法第15条に規定する障害者介護給付費等の支給に関する審査会を設置・運営する。               | 員弁地区障害者介護給付費等支給審査会<br>審査判定件数 106件<br>(いなべ市 73件 東員町 33件)                                                                                                                                                                |
| 14  | 福祉 | 障害者通所施設重度障害者加算事業 | 対象施設に対して運営助成として補助金を交付する。                                    | 障害者通所施設重度障害者加算<br>事業者数 4件<br>(いなべ市 2件 東員町 2件)<br>交付者数 15件<br>(いなべ市 10件 東員町 5件)                                                                                                                                         |
| 15  | 福祉 | 障害者通所施設医療的ケア支援事業 | 対象施設に通所する障がい者の内、医療的ケアを必要とする障がい者に対して当該施設が看護師を雇用した経費の一部を補助する。 | 医療的ケア支援事業利用者数<br>いなべ市 4名 (1事業所)<br>東員町 3名 (1事業所)                                                                                                                                                                       |
| 16  | 福祉 | 手話通訳者等派遣事業       | 手話通訳者及び要約筆記奉仕員を登録し、申請に基づき派遣する。                              | 手話通訳者等派遣件数<br>・手話通訳者派遣件数 132件<br>(いなべ市 59件 東員町 73件)<br>・要約筆記奉仕員派遣件数 4件<br>(いなべ市 4件 東員町 0件)                                                                                                                             |

| 平成25年度事業評価                                                                                                     | 実施主体 | 事業費(単位:千円) |        |        |        |        |        | 特定財源            |              |
|----------------------------------------------------------------------------------------------------------------|------|------------|--------|--------|--------|--------|--------|-----------------|--------------|
|                                                                                                                |      | 実績額(単位:千円) |        |        |        |        |        |                 |              |
|                                                                                                                |      | H22年度      | H23年度  | H24年度  | H25年度  | H26年度  | 計      |                 |              |
| 妊婦健康診査受診等についての周知・啓発を行ったことにより、多くの対象者に受診していただくことが出来ました。                                                          | いなべ市 | 100        | 100    | 100    | 100    | 100    | 500    |                 |              |
|                                                                                                                |      | 100        | 125    | 100    | 100    |        | 425    |                 |              |
|                                                                                                                | 東員町  | 439        | 439    | 439    | 439    | 439    | 2,195  |                 |              |
|                                                                                                                |      | 0          | 0      | 50     | 50     |        | 100    |                 |              |
| 25名の認定審査会委員による第5合議体の体制で員弁地区介護認定審査会を共同で実施し、公平かつ適正な審査を実施することができました。                                              | いなべ市 | 13,087     | 10,148 | 10,148 | 10,148 | 10,148 | 53,679 |                 |              |
|                                                                                                                |      | 10,692     | 9,322  | 8,569  | 9,410  |        | 37,993 |                 |              |
|                                                                                                                | 東員町  | 5,478      | 4,346  | 4,346  | 4,346  | 4,346  | 22,862 |                 |              |
|                                                                                                                |      | 4,490      | 3,712  | 3,552  | 3,911  |        | 15,665 |                 |              |
| 在宅介護に役立ててもらおうよう、介護者教室など、さまざまな講習を実施したことにより、家族介護者が必要な介護知識・技術の習得をしていただきました。また介護者相互の交流を図り心身のリフレッシュを図ることが出来ました。     | いなべ市 | 177        | 177    | 177    | 120    | 104    | 755    |                 |              |
|                                                                                                                |      | 13         | 93     | 28     | 86     |        | 220    |                 |              |
|                                                                                                                | 東員町  | 200        | 200    | 200    | 200    | 200    | 1,000  |                 |              |
|                                                                                                                |      | 200        | 200    | 200    | 270    |        | 870    |                 |              |
| 障害者自立支援法に規定する障害者介護給付費等の支給に関する審査会をいなべ市と東員町と共同設置し、委員10名を選任して1合議体5名の2合議体体制とし、毎月1回1合議体で開催し、公平かつ適正な審査を実施することが出来ました。 | いなべ市 | 2,806      | 2,806  | 2,806  | 2,806  | 2,806  | 14,030 | 障害程度区分認定等事務費補助金 |              |
|                                                                                                                |      | 2,193      | 2,469  | 2,411  | 2,541  |        | 9,614  |                 |              |
|                                                                                                                | 東員町  | 1,206      | 1,206  | 1,206  | 1,206  | 1,206  | 6,030  | 障害者自立支援給付費負担金   |              |
|                                                                                                                |      | 1,206      | 837    | 1,123  | 949    |        | 4,115  |                 |              |
| 重度障害者の社会参加の促進及び福祉の向上のため、対象施設に対して適正な支援を行ったことにより、障害福祉サービスを行う施設の円滑な運営を図ることが出来ました。                                 | いなべ市 | 681        | 681    | 681    | 681    | 681    | 3,405  |                 |              |
|                                                                                                                |      | 616        | 778    | 924    | 972    |        | 3,290  |                 |              |
|                                                                                                                | 東員町  | 1,200      | 1,200  | 1,200  | 1,200  | 1,200  | 6,000  |                 |              |
|                                                                                                                |      | 1,200      | 1,200  | 0      | 1,200  |        | 3,600  |                 |              |
| 看護師の費用を補助することで、保護者の付き添い介護の負担を軽減することが出来ました。                                                                     | いなべ市 | 2,173      | 2,173  | 2,173  | 2,173  | 2,173  | 10,865 |                 |              |
|                                                                                                                |      | 1,844      | 1,980  | 1,917  | 1,803  |        | 7,544  |                 |              |
|                                                                                                                | 東員町  | 423        | 423    | 423    | 423    | 423    | 2,115  |                 | 地域生活支援事業費補助金 |
|                                                                                                                |      | 610        | 622    | 644    | 162    |        | 2,038  |                 |              |
| 手話通訳者及び要約筆記奉仕員を派遣したことにより、聴覚障がい者とのコミュニケーションを円滑に行うことが出来ました。                                                      | いなべ市 | 2,266      | 2,266  | 2,266  | 2,266  | 2,266  | 11,330 | 地域生活支援事業費補助金    |              |
|                                                                                                                |      | 1,801      | 1,871  | 1,995  | 1,840  |        | 7,507  |                 |              |
|                                                                                                                | 東員町  | 1,274      | 1,274  | 1,274  | 1,274  | 1,274  | 6,370  | 地域生活支援事業費補助金    |              |
|                                                                                                                |      | 1,274      | 1,191  | 1,040  | 1,111  |        | 4,616  |                 |              |



| No. | 分野 | 事業名                | 事業概要                                                                                                  | 平成25年度事業実績                                                                                                                                                                                                                                                    |
|-----|----|--------------------|-------------------------------------------------------------------------------------------------------|---------------------------------------------------------------------------------------------------------------------------------------------------------------------------------------------------------------------------------------------------------------|
| 17  | 福祉 | いなべ地区子育て事業(のびのび教室) | 障がい児(就学前の幼児)とその親、及びその障がい児の担任である保育士が交流し、障がいに対する学習などを行う。<br>※平成22年度までは共同実施で、平成23年度以降はそれぞれの市町で単独に実施している。 | 障がいのある児童の保護者を対象に地域での子育て支援を実施。<br>いなべ市<br>・保護者サークルでの情報交換会<br>81回開催(延べ389人参加)<br>・言語聴覚士、心理カウンセラーなどの専門職による相談会:58回開催(延べ377人参加)<br>・講演会6回開催(延べ168人参加)<br>東員町<br>・発達支援各種教室(発達に心配のある児童と保護者を対象とした教室)<br>30回開催(延べ275人参加)<br>・療育事業(心理士による保護者等への支援の指導)<br>15回開催(延べ41人参加) |
| 18  | 教育 | 教育研究所事業            | 教育課題の研究、調査・統計資料作成、交流研修会、研修講座などを実施する。                                                                  | 教職員・保護者の研修講座及び講演会<br>・講座・研修会 33回開催<br>・参加者総数 1665人                                                                                                                                                                                                            |
| 19  | 教育 | 郡市教育研究会事業          | 新たな教育課題に対し、教職員が主体的に情報交換・研究活動を行う郡市教育研究会活動に支援を行う。                                                       | 教職員の実践交流や研究活動<br>・総会 1回<br>・代表者会 4回<br>・健康研究会 13回<br>・学業研究会 5回<br>・中学校教科別部会 5回<br>・運営委員会 14回<br>・研修委員会 4回<br>・事務研究会 5回<br>・特別支援教育研究会 5回                                                                                                                       |
| 20  | 教育 | 教育支援センター事業         | いなべ教育支援センターを設置・運営し、心理的等の理由で不登校状態にある児童生徒が学校復帰できるよう、児童生徒・保護者・学校を支援する。                                   | 教育支援センター相談件数等<br>・電話相談 724件<br>(いなべ市 684件 東員町 40件)<br>・面接相談(来訪) 578件<br>(いなべ市 529件 東員町 49件)<br>・学校訪問 88回<br>(いなべ市 66回 東員町 22回)                                                                                                                                |
| 21  | 防災 | 総合防災訓練事業           | 大規模地震などの甚大な災害に対する消火、救助、救急活動訓練を実施すると共に、関係機関と連携して総合的な部隊訓練を実施する。                                         | ・員弁連合消防団役員会 5回開催<br>・総合防災訓練 10/27開催                                                                                                                                                                                                                           |
| 22  | 防災 | 桑名市消防本署員弁南分署指揮隊事業  | 桑名市消防本署が員弁南分署に指揮隊を設置し運営するために要する費用を負担する。                                                               | 員弁方面指揮隊の出動回数<br>47件(いなべ市 27件 東員町8件 その他 12件)                                                                                                                                                                                                                   |

生活機能の強化に係る政策分野

計26事業

| 平成25年度事業評価                                                                                               | 実施主体 | 事業費(単位:千円) |         |         |         |         |           | 特定財源  |
|----------------------------------------------------------------------------------------------------------|------|------------|---------|---------|---------|---------|-----------|-------|
|                                                                                                          |      | 実績額(単位:千円) |         |         |         |         |           |       |
|                                                                                                          |      | H22年度      | H23年度   | H24年度   | H25年度   | H26年度   | 計         |       |
| 障がいのある児童の保護者の交流(サークル等)・活動の場、研修・学習の場の提供を行うことで、保護者の育児への悩みや不安を解消し、育児ストレスの軽減を図ることが出来ました。                     | いなべ市 | 220        | 2,136   | 2,395   | 2,395   | 2,945   | 10,091    |       |
|                                                                                                          |      | 0          | 2,136   | 2,395   | 2,395   |         | 6,926     |       |
|                                                                                                          | 東員町  | 30         |         |         |         |         | 30        |       |
|                                                                                                          |      | 0          | 40      | 137     | 2,392   |         | 2,569     |       |
| 教職員の研修講座への参加率は非常に高く、研修講座の内容も学校における教育活動と関連付けられ、より効果的な研修となり、教職員の資質・指導力の向上を図ることが出来ました。                      | いなべ市 | 4,260      | 4,300   | 4,300   | 4,300   | 4,300   | 21,460    |       |
|                                                                                                          |      | 3,477      | 5,876   | 2,981   | 6,467   |         | 18,801    |       |
| 学力向上、特別支援教育、人権教育などの教育課題について、情報交換したり、先進的な取組について学ぶことで、郡市の教育活動の充実を図ることができました。                               | いなべ市 | 302        | 310     | 310     | 310     | 310     | 1,542     |       |
|                                                                                                          |      | 297        | 297     | 289     | 294     |         | 1,177     |       |
|                                                                                                          | 東員町  | 144        | 144     | 144     | 144     | 144     | 720       |       |
|                                                                                                          |      | 163        | 120     | 120     | 122     |         | 525       |       |
| 不登校状態にある児童生徒が学校復帰できるよう、児童生徒・保護者・学校を支援しました。通級者10名のうち3名が高校へ進学、6名が学校へ復帰(放課後登校、別室登校を含めて)しました。                | いなべ市 | 2,178      | 2,200   | 2,200   | 2,200   | 2,200   | 10,978    |       |
|                                                                                                          |      | 3,624      | 2,430   | 1,464   | 1,557   |         | 9,075     |       |
|                                                                                                          | 東員町  | 505        | 505     | 505     | 505     | 505     | 2,525     |       |
|                                                                                                          |      | 505        | 677     | 677     | 677     |         | 2,536     |       |
| 両市町で定期的な会議を開催(5回)して、消防・防災活動の実施及び連携確認を行い有事に備えました。<br>3/2に春の防火・防犯パレードをいなべ市、東員町内一円で実施しました。                  | いなべ市 |            | 400     | 0       | 400     |         | 800       |       |
|                                                                                                          |      |            | 0       | 0       | 1,000   |         | 1,000     |       |
|                                                                                                          | 東員町  |            | 100     |         | 100     |         | 200       |       |
|                                                                                                          |      |            | 0       | 371     | 250     |         | 621       |       |
| 平成23年度から員弁南分署に員弁方面指揮隊が設置され、従来桑名から派遣されていた時より、員弁地区での火災現場への到着時間が短縮され、消防隊員や消防団員の安全確保と迅速な情報収集に効果を上げることが出来ました。 | いなべ市 | 75,000     | 43,500  | 43,500  | 43,500  | 43,500  | 249,000   | 合併特例債 |
|                                                                                                          |      | 69,998     | 59,503  | 60,330  | 55,278  |         | 245,109   |       |
|                                                                                                          | 東員町  |            | 24,194  | 24,194  | 24,194  | 24,194  | 96,776    |       |
|                                                                                                          |      |            | 33,180  | 33,642  | 27,765  |         | 94,587    |       |
|                                                                                                          |      | 191,846    | 182,925 | 182,684 | 333,127 | 183,161 | 1,073,743 |       |
|                                                                                                          |      | 185,697    | 196,574 | 191,188 | 314,928 | 0       | 888,387   |       |

## 2 結びつきやネットワークの強化に係る政策分野

| No. | 分野   | 事業名              | 事業概要                                                                         | 平成25年度事業実績                                                                                                      |
|-----|------|------------------|------------------------------------------------------------------------------|-----------------------------------------------------------------------------------------------------------------|
| 23  | 地域交通 | 福祉バス事業           | シルバー人材センターに運転を委託し、市内12路線の自家用・定時定路線運行を行う。                                     | いなべ市内12路線を自家用・定時定路線運行により、シルバー人材センターに運転を委託し、運行しています。<br>年間利用者数：101,787名                                          |
| 24  | 地域交通 | コミュニティバス事業       | 町内に2路線を設定し、南北線は八風バス(株)に委託し毎日14往復を運行。また東部線は三岐鉄道(株)に委託し、毎日11往復を運行。             | 東員町内に2路線を設定し、南北線は八風バス(株)に委託し毎日14往復を運行。また東部線は三岐鉄道(株)に委託し、毎日11往復を運行しています。<br>年間利用者数<br>南北線：82,193人<br>東部線：29,561人 |
| 25  | 地域交通 | コミュニティバス待合所整備事業  | コミュニティバスの利用促進に寄与するため、バス停に待合所やシェルター(屋根)を設置する。                                 | 平成24年度は実施しておりません。                                                                                               |
| 26  | 地域交通 | 三岐鉄道北勢線支援事業      | 三岐鉄道北勢線の安定運行のため、三岐鉄道(株)に対して支援を行う。北勢線の利用促進を図るため、北勢線対策推進協議会へ負担金を支出する。          | 三岐鉄道北勢線年間利用者<br>北勢線乗車人員：2,467,389人                                                                              |
| 27  | 地域交通 | 三岐鉄道北勢線駅前管理・整備事業 | 北勢線各駅における駐輪場と駐車場を管理する。                                                       | 駐車場利用台数(利用延べ台数)<br>阿下喜駅 3,020台<br>麻生田駅 4,030台<br>楚原駅 3,740台<br>大泉駅 19,800台<br>東員駅 17,360台<br>穴太駅 8,680台         |
| 28  | 地域交通 | 三岐鉄道三岐線駅前管理・整備事業 | 三岐鉄道三岐線大安駅における駐輪場と駐車場を管理・整備する。                                               | 用地購入<br>大安町大井田字蔵垣1304番1(192㎡)<br>大安町大井田字蔵垣1304-番2(901㎡)<br>以上2筆 1,093㎡<br>測量設計委託料                               |
| 29  | 道路   | 市道笠田新田坂東新田線整備事業  | 位置：員弁町市之原地内(市道暮明市之原線～市道下外面鳩岡線・市道畑新田上笠田線交差点)<br>延長：1,850m<br>幅員：10.5m(歩道2.0m) | 平成25年度は市道笠田新田坂東新田線道路改良工事L=210mを施工しました。<br>[事業期間：平成19年度～27年度予定]                                                  |
| 30  | 道路   | 市道大井田3区292号線整備事業 | 位置：大安町大井田地内(市道大安四日市線～市道大安東部線)<br>延長：920m<br>幅員：10.5m(歩道2.0m)                 | 平成25年度は市道大井田3区292号線道路改良工事L=300mを施工し、工事完了しました。<br>[事業期間：平成20年度～25年度予定]                                           |
| 31  | 道路   | 市道西方上笠田線自歩道設置工事  | 位置：員弁町西方地内(大泉公民館前交差点～県立いなべ総合学園高等学校)<br>延長：1,700m<br>幅員：7.0m(歩道3.0m)          | 平成25年度は市道西方上笠田線のL=1700mについて、予備設計を実施しました。<br>[事業期間：平成25年度～30年度予定]                                                |
| 32  | 道路   | 市道大安東部線自歩道設置事業   | 位置：大安町大井田地内(大井田～イオン大安店)<br>延長：2,900m<br>幅員：7.0m(歩道3.0m)                      | 平成25年度は市道大安東部線のL=1300mについて、予備設計を実施しました。<br>[事業期間：平成25年度～30年度予定]                                                 |

| 平成25年度事業評価                                                        | 実施主体 | 事業費(単位:千円) |         |         |         |         |         | 特定財源              |
|-------------------------------------------------------------------|------|------------|---------|---------|---------|---------|---------|-------------------|
|                                                                   |      | 実績額(単位:千円) |         |         |         |         |         |                   |
|                                                                   |      | H22年度      | H23年度   | H24年度   | H25年度   | H26年度   | 計       |                   |
| 年間10万人以上の方に利用していただくことが出来ました。                                      | いなべ市 | 68,052     | 68,052  | 68,052  | 68,052  | 68,052  | 340,260 |                   |
|                                                                   |      | 71,168     | 70,331  | 74,869  | 72,102  |         | 288,470 |                   |
| 年間利用者は前年度と比べ17,871人の大幅な増加となりました。路線別では、南北線が17,235人の増、東部線が636人の増です。 | 東員町  | 55,177     | 55,177  | 55,177  | 55,177  | 55,177  | 275,885 | 市町村自主運行バス等運行費補助金等 |
|                                                                   |      | 52,568     | 53,138  | 52,171  | 57,100  |         | 214,977 |                   |
|                                                                   | 東員町  | 10,000     | 8,750   | 8,750   |         |         | 27,500  | 社会資本整備総合交付金       |
|                                                                   |      | 10,585     | 0       | 0       |         |         | 10,585  |                   |
| 運営状況は依然と厳しい状況が継続しています。今後は、利便性・安全性を高めるとともに利用促進を進め利用者の増加を図って行きます。   | いなべ市 | 165,792    | 165,792 | 112,592 | 2,650   | 2,650   | 449,476 |                   |
|                                                                   |      | 165,792    | 174,568 | 111,719 | 73,483  |         | 525,562 |                   |
|                                                                   | 東員町  | 127,677    | 127,677 | 127,677 | 1,820   | 1,820   | 386,671 |                   |
|                                                                   |      | 127,677    | 127,677 | 86,705  | 49,184  |         | 391,243 |                   |
| 北勢線の各駅の駐車場・駐輪場を維持管理し、利用しやすい駅とすることが出来ました。                          | いなべ市 | 1,215      | 1,215   | 101,215 | 101,215 | 1,215   | 206,075 | 社会資本整備総合交付金       |
|                                                                   |      | 913        | 1,421   | 1,250   | 2,040   |         | 5,624   |                   |
|                                                                   | 東員町  | 324        | 324     | 324     | 324     | 324     | 1,620   |                   |
|                                                                   |      | 251        | 348     | 326     | 406     |         | 1,331   |                   |
| 平成27年度に本格的な整備事業を進めるための測量及び設計を予定どおり進めることができました。                    | いなべ市 |            |         |         | 14,200  | 30,000  | 44,200  |                   |
|                                                                   |      |            |         |         | 13,205  |         |         |                   |
| 平成25年度一部開通が出来、計画どおり工事を行うことが出来ました。                                 | いなべ市 | 86,000     | 150,000 | 353,000 | 117,000 | 170,000 | 876,000 | 社会資本整備総合交付金、合併特例債 |
|                                                                   |      | 58,042     | 212,000 | 84,000  | 46,657  |         | 400,699 |                   |
| 平成25年度開通に向け計画どおり工事を行うことが出来ました。                                    | いなべ市 | 85,400     | 150,000 | 224,600 | 180,000 |         | 640,000 | 社会資本整備総合交付金、合併特例債 |
|                                                                   |      | 89,003     | 115,000 | 205,650 | 194,632 |         | 604,285 |                   |
| 平成25年度開通に向け計画どおり工事を行うことが出来ました。                                    | いなべ市 |            |         |         | 10,000  | 30,000  | 40,000  |                   |
|                                                                   |      |            |         |         | 3,150   |         | 3,150   |                   |
| 平成25年度開通に向け計画どおり工事を行うことが出来ました。                                    | いなべ市 |            |         |         | 10,000  | 370,000 | 380,000 |                   |
|                                                                   |      |            |         |         | 2,362   |         | 2,362   |                   |

| No. | 分野   | 事業名                | 事業概要                                                                                                | 平成25年度事業実績                                                                                                 |
|-----|------|--------------------|-----------------------------------------------------------------------------------------------------|------------------------------------------------------------------------------------------------------------|
| 33  | 道路   | 町道中上南大社線整備事業       | 位置:東員町中上地内(県道四日市東員線~国道365号)<br>延長:1,980m<br>幅員:12.5m(歩道3.5m)                                        | 平成22年度に工事完了。                                                                                               |
| 34  | 道路   | 町道穴太南北線整備事業        | 位置:東員町穴太地内(県道菰野東員線~町道筑紫穴太線)<br>延長:665m<br>幅員:10.25m(歩道2.5m)                                         | 平成24年度は町道穴太南北線道路改良工事約120mを施工し整備を完了しました。<br>[事業期間:平成20年度~24年度予定]                                            |
| 35  | 道路   | 町道大木八幡新田線整備事業      | 位置:東員町大木地内(県道大泉東停車場線~町道鳥取352号線)<br>延長:650m<br>幅員:10.25m(歩道2.5m)                                     | 平成25年度は県道大泉東停車場線~町道鳥取352号線までの区間の道路改良工事L=50m、戸上川橋梁上部工を施工しました。<br>[事業期間:平成21年度~25年度予定]                       |
| 36  | 道路   | 笹尾幹線1号線歩道補修事業      | 位置:東員町笹尾地内(町道笹尾幹線1号線)<br>延長:3,600m<br>幅員:2.25m                                                      | 平成25年度は笹尾幹線1号線歩道補修工事約L=190mを施工しました。<br>(事業期間:平成25年度~28年度予定)                                                |
| 37  | 道路   | 主要地方道四日市・員弁線整備促進事業 | 県道四日市・員弁線の整備促進に向けて取組む。<br>位置:大安町大井田地内~員弁町大泉新田(国道365号線~国道421号線)<br>延長:2,000m<br>幅員:9.5m(歩道3.5m) 橋梁1基 | 平成25年度は員弁町北金井地区及び大安町平塚、高柳地区の用地買収、補償を実施しました。                                                                |
| 38  | 道路   | 国道421号整備促進事業       | 国道421号の圏域内の整備促進に向けて取組む。位置:東員町山田・鳥取地内<br>延長:2,800m<br>幅員:15.5m(歩道3.5m×2)                             | 平成25年度は国道421号の圏域内の区間の道路改良工事約250mを施工しました。<br>[事業期間:平成20年度~25年度予定]                                           |
| 39  | 道路   | 東海環状自動車道整備促進事業     | 東海環状自動車道の整備促進のため、通過市町と連携しながら、国、県等関係機関への要望活動により早期開通に向けた働きかけを行う。                                      | 東海環状自動車道の整備促進のため、通過市町と連携しながら、国、県等関係機関への早期開通に向けた働きかけを行い、要望活動及び提言活動を実施し、沿線市町の交流として、MAG-CUP少年サッカー交流活動に参加しました。 |
| 40  | 移住定住 | 空き家・空き地バンク事業       | 「空き家・空き地」の情報を市町双方のホームページにリンクさせることなどにより共同発信する。                                                       | 空き家バンク制度啓発物品の配布やホームページでの啓発を両市町連携し実施しました。                                                                   |
| 41  | 移住定住 | 移住・定住調査研究事業        | 定住・移住を促進するための情報収集や研究・調査を行い、その結果を東員町と共有する。                                                           | 平成24年度は特に研究・調査は実施しませんでした。                                                                                  |
| 42  | 移住定住 | 定住促進奨励金事業          | 定住・移住を促進するため、町外から転入して住宅を新築・購入されるなど一定の条件を満たす方に奨励金を交付する。                                              | 平成24年度事業終了                                                                                                 |



| 平成25年度事業評価                                              | 実施主体 | 事業費(単位:千円) |        |        |        |        |         | 特定財源            |
|---------------------------------------------------------|------|------------|--------|--------|--------|--------|---------|-----------------|
|                                                         |      | 実績額(単位:千円) |        |        |        |        |         |                 |
|                                                         |      | H22年度      | H23年度  | H24年度  | H25年度  | H26年度  | 計       |                 |
| 平成22年度に全線開通しました。                                        | 東員町  | 30,354     |        |        |        |        | 30,354  | 社会資本整備総合交付金、土木債 |
|                                                         |      | 37,486     |        |        |        |        | 37,486  |                 |
| 平成24年度全線整備を完了しました。                                      | 東員町  | 88,000     | 31,000 |        |        |        | 119,000 | 社会資本整備総合交付金、土木債 |
|                                                         |      | 89,084     | 27,069 | 24,730 |        |        | 140,883 |                 |
| 平成25年度開通に向け工事を行ったが、一部区間において繰越箇所が生じた。                    | 東員町  | 20,000     | 67,000 | 32,000 | 21,000 |        | 140,000 | 社会資本整備総合交付金、土木債 |
|                                                         |      | 3,659      | 48,215 | 41,639 | 71,872 |        | 165,385 |                 |
| 地元調整に時間を要したが、事業着手することが出来ました。                            | 東員町  |            |        |        | 30,000 | 22,000 | 52,000  |                 |
|                                                         |      |            |        |        | 5,050  |        | 5,050   |                 |
| 市道大安東部線から市道西方上笠田線までを平成31年度完成に向け計画どおり取組むことが出来ました。        | いなべ市 |            |        |        |        |        | 0       |                 |
|                                                         | 東員町  |            |        |        | 58,505 |        | 58,505  |                 |
| 平成25年度全線整備を完了しました。                                      | いなべ市 |            |        |        |        |        | 0       |                 |
|                                                         | 東員町  |            |        |        | 0      |        | 0       |                 |
| 通過市町と連携を図り、交流活動等に参加し、平成27年度開通(平成32年度全線開通)に向け活動を行ってきました。 | いなべ市 | 150        | 150    | 150    | 150    | 150    | 750     |                 |
|                                                         | 東員町  | 70         | 70     | 70     | 70     |        | 280     |                 |
| 啓発等を行いました。空き家の解消には至っていません。                              | いなべ市 | 80         | 80     | 80     | 80     | 80     | 400     |                 |
|                                                         | 東員町  | 50         | 50     | 50     | 50     |        | 200     |                 |
| 研究による制度構築には至っていません。                                     | いなべ市 | 300        | 300    | 300    | 300    | 300    | 1,500   |                 |
|                                                         | 東員町  | 49         | 130    | 163    | 160    |        | 502     |                 |
|                                                         | いなべ市 |            |        |        |        |        | 0       |                 |
|                                                         | 東員町  |            |        |        | 0      |        | 0       |                 |
|                                                         | いなべ市 | 150        | 150    | 150    | 150    | 150    | 750     |                 |
|                                                         | 東員町  | 0          | 0      | 0      | 0      |        | 0       |                 |
|                                                         | いなべ市 | 30,811     | 24,553 | 17,754 |        |        | 73,118  |                 |
|                                                         | 東員町  | 35,913     | 35,475 | 35,677 | 2,800  |        | 109,865 |                 |

| No. | 分野   | 事業名             | 事業概要                                                                     | 平成25年度事業実績                                                                                                                                                                                                                                                                                                                                                                                                                                                   |
|-----|------|-----------------|--------------------------------------------------------------------------|--------------------------------------------------------------------------------------------------------------------------------------------------------------------------------------------------------------------------------------------------------------------------------------------------------------------------------------------------------------------------------------------------------------------------------------------------------------|
| 43  | 移住定住 | 出生・小中学校入学祝金支給事業 | 定住・移住を促進するため、東員町内の出生児や小中学校入学児の保護者に祝金を支給する。                               | 平成24年度事業終了                                                                                                                                                                                                                                                                                                                                                                                                                                                   |
| 44  | 移住定住 | 観光資源活性化事業       | 観光資源の活性化により交流人口増加を促進するため、専門知識、経験及び実績を有している外部人材を活用して、調査、計画、コーディネート等を行なう。  | 平成25年度事業取組なし                                                                                                                                                                                                                                                                                                                                                                                                                                                 |
| 45  | 移住定住 | 歴史ある町並み活性化事業    | 歴史ある町並み活性化により交流人口増加を促進するため、専門知識、経験及び実績を有している外部人材を活用して、調査、計画、コーディネート等を行う。 | <p>総務省地域人材ネット登録の石黒靖敏氏をプロデューサーとして登用し、以下の内容に取り組みました。</p> <p>(1) 阿下喜地区住民によって主体的に形成され毎月1回定例で開催された「阿下喜を熱く語る会」において、阿下喜地区のめざす形などの聞き取り、話し合いを実施することで、組織づくりを行い、コンセンサス形成のための全体コーディネート、アドバイス、とりまとめを実施しました。</p> <p>(2) 活性化事業実施のためのアドバイス、とりまとめとして、平成25年10月13日(日)、桐林館園庭において「阿下喜マルシェ・クラフト市」を開催するとともに、阿下喜界隈でワークショップ&amp;イベントを実施しました。約1万人の集客となりました。</p> <p>(3) 活性化事業内容に関わる基本計画、活性化像の策定のための調査研究、まとめ。街並みデザイン、ゾーニング、街回遊等に関わる基本計画策定のための調査研究(空き店舗、旧阿下喜小学校、郵便局)、デザイン、まとめを実施しました。</p> |

| 平成25年度事業評価                                                                                                                                                                                                                                                                                                                                                                                                         | 実施主体 | 事業費(単位:千円) |        |        |        |        |         | 特定財源  |
|--------------------------------------------------------------------------------------------------------------------------------------------------------------------------------------------------------------------------------------------------------------------------------------------------------------------------------------------------------------------------------------------------------------------|------|------------|--------|--------|--------|--------|---------|-------|
|                                                                                                                                                                                                                                                                                                                                                                                                                    |      | 実績額(単位:千円) |        |        |        |        |         |       |
|                                                                                                                                                                                                                                                                                                                                                                                                                    |      | H22年度      | H23年度  | H24年度  | H25年度  | H26年度  | 計       |       |
|                                                                                                                                                                                                                                                                                                                                                                                                                    | 東員町  | 34,160     | 34,160 | 34,160 |        |        | 102,480 |       |
|                                                                                                                                                                                                                                                                                                                                                                                                                    |      | 33,166     | 32,411 | 34,942 |        |        | 100,519 |       |
|                                                                                                                                                                                                                                                                                                                                                                                                                    | いなべ市 |            |        |        | 0      | 2,000  | 2,000   |       |
|                                                                                                                                                                                                                                                                                                                                                                                                                    |      |            |        |        | 0      |        | 0       |       |
| <p>(1)従来、自治会、商工会といった組織による行事が中心で、新規の市民活動グループの形成がほぼなされていなかった阿下喜地区において、自由参加の方式により、多様な住民に参加していただくことの意識づけができました。当会議は、誰でも自由に発言できるといったことだけでなく、多くの自治会長にも出席いただけたため、阿下喜地区の情報共有の場として活用することができました。</p> <p>(2)イベント実施に向けてその実働部隊として発足した「阿下喜を紡ぐ会」において、アドバイス、とりまとめを行った。またイベントに向けては、出店案内を市内だけでなく市外にも広げることで、これまでいなべ市と関わりなかった店舗、客層に対してもPRすることができ、多くの集客効果がありました。</p> <p>(3)イベント全般・調査を通して、阿下喜地区の将来象、来客者層、求められる商品層、街区のゾーニング把握等に努めました。</p> | いなべ市 |            |        |        | 11,000 | 11,000 | 22,000  | 特別交付税 |
|                                                                                                                                                                                                                                                                                                                                                                                                                    |      |            |        |        | 6,379  |        | 6,379   |       |

| No.                   | 分野   | 事業名                | 事業概要                                                                                   | 平成25年度事業実績                                                                                                                                                                                                                                                                                                                                                                                                                                                                                                                                                                                                                                      |
|-----------------------|------|--------------------|----------------------------------------------------------------------------------------|-------------------------------------------------------------------------------------------------------------------------------------------------------------------------------------------------------------------------------------------------------------------------------------------------------------------------------------------------------------------------------------------------------------------------------------------------------------------------------------------------------------------------------------------------------------------------------------------------------------------------------------------------|
| 46                    | 移住定住 | 元気づくりシステムの全国発信事業   | 元気づくりシステムの全国発信により交流人口増加を促進するため、専門知識、経験及び実績を有している外部人材を活用して調査・研究、普及啓発、交流、発信、営業、広報宣伝等を行う。 | <p>(1)全国の自治体での元気づくりシステムの導入及び普及に向けた取組</p> <ul style="list-style-type: none"> <li>・福島県伊達市が元気づくりシステムの導入を決定した。</li> <li>・熊本県南関町の総合型地域スポーツクラブ「NPO法人A-lifeなんかん」が、同システムの導入に向けて取組を開始しました。</li> <li>・元気な地域づくりを考える首長研究会や元気づくりシステム全国普及研究会の開催、東海市、長岡市、一関市等の首長等自治体キーマンとの面談など、同システムの導入に向けたPR等を行いました。</li> <li>・近畿日本ツーリスト(株)と元気づくりシステムの全国発信と普及に向けた業務協定を締結しました。</li> </ul> <p>(2)その他</p> <ul style="list-style-type: none"> <li>・5/25埼玉県越谷市レイクタウンイオン(全国一の来店者を誇るイオンの旗艦店)で元気リーダー30人が元気体操を披露し元気づくりシステムをPRしました。</li> <li>・5/26元気リーダー30人が、群馬県川場村の「道の駅川場田園プラザ」(全国の道の駅でも入込客がトップクラス)を訪れ、オリジナル体操を実演するなどして川場村村民らと交流しました。その様子が、5/27上毛新聞(群馬県内一の購読者数)の朝刊で紹介されました。</li> </ul> |
| 47                    | 住民参画 | 市民活動団体つながり醸成事業     | 市町の市民活動拠点の機能を活用し、圏域内の市民活動団体の情報や当該団体の支援に関する情報などを共有する。                                   | 市民活動団体のレベルアップのため、講演会や講座を実施しいなべ市と東員町の市民活動団体が参加しました。いなべ市市民活動センターが発行する「センターだより」「活センニュース」を毎号東員町に送り、また、とういんボランティア市民活動支援センターが発行する「えがお通信」をいなべ市に送り、団体の活動内容や、イベントの情報を共有しました。市民活動の交流の場、発表の場としていなべ市が開催しているスマイルフェスタinいなべに、東員町の団体も参加しました。また、東員町が開催している「とういんわくわくフェスタ」でいなべ市の団体のパネル展示を行いました。26年度に行われる第32回地域づくり団体全国研修交流会三重大会でいなべ市分科会と東員町分科会が合同で交流会を行うことになり、市町の市民活動団体に協力してもらうため情報を共有しました。                                                                                                                                                                                                                                                                         |
| 48                    | 住民参画 | ボランティアコーディネーター養成事業 | 三重県社会福祉協議会ボランティアセンターが実施するボランティアコーディネーター事業を活用するなどしてボランティアコーディネーターの育成を行う。                | 平成25年度は「ボランティアのつどい」をいなべ市社会福祉協議会と共同で開催し、ボランティア活動をされている方がさらに活動範囲を広げられるよう交流会を行いました。また、市民活動センターの職員がボランティアや市民活動を支える中間支援の役割に関する研修に参加しました。                                                                                                                                                                                                                                                                                                                                                                                                                                                                                                             |
| 結びつきやネットワークの強化に係る政策分野 |      |                    |                                                                                        | 計21事業                                                                                                                                                                                                                                                                                                                                                                                                                                                                                                                                                                                                                                           |

| 平成25年度事業評価                                                                                                                   | 実施主体 | 事業費(単位:千円) |         |           |         |         |           | 特定財源  |
|------------------------------------------------------------------------------------------------------------------------------|------|------------|---------|-----------|---------|---------|-----------|-------|
|                                                                                                                              |      | 実績額(単位:千円) |         |           |         |         |           |       |
|                                                                                                                              |      | H22年度      | H23年度   | H24年度     | H25年度   | H26年度   | 計         |       |
| <p>元気づくりシステムの広報・宣伝等が奏功し、伊達市及び南関町が同システムを導入することとなりました。</p> <p>また東海市、一関市など複数の団体が事業に関心をもつなど、元気づくりシステムを全国に向けて着実に発信することができました。</p> |      |            |         |           | 3,000   | 3,000   | 6,000     | 特別交付税 |
|                                                                                                                              |      |            |         |           | 3,000   |         | 3,000     |       |
| <p>市町の市民活動について、いなべ市市民活動センターが内容や取り組みを把握できているため、イベントや講演会などに、市民活動団体の参加を積極的に呼びかけ、実現しました。</p>                                     | いなべ市 | 480        | 500     | 500       | 500     | 500     | 2,480     |       |
|                                                                                                                              |      | 479        | 479     | 480       | 541     |         | 1,979     |       |
|                                                                                                                              | 東員町  |            |         |           |         |         | 0         |       |
|                                                                                                                              |      | 99         | 80      | 79        | 53      |         | 311       |       |
| <p>市民活動団体同士がお互いの活動を協力できるよう、コーディネートをすることができました。</p>                                                                           | いなべ市 |            |         |           |         |         | 0         |       |
|                                                                                                                              |      |            |         |           |         |         | 0         |       |
|                                                                                                                              | 東員町  |            |         |           |         |         | 0         |       |
|                                                                                                                              |      |            |         |           |         |         | 0         |       |
|                                                                                                                              |      | 804,122    | 884,880 | 1,136,481 | 626,618 | 768,418 | 4,220,519 |       |
|                                                                                                                              |      | 776,054    | 898,462 | 754,520   | 662,801 | 0       | 3,091,837 |       |



3 圏域マネジメント能力の強化に係る政策分野

| No.                  | 分野   | 事業名              | 事業概要                                                                                                              | 平成25年度事業実績                                                                                                                                                                                          |
|----------------------|------|------------------|-------------------------------------------------------------------------------------------------------------------|-----------------------------------------------------------------------------------------------------------------------------------------------------------------------------------------------------|
| 49                   | 人材育成 | 政策立案能力向上研修事業     | いなべ市及び東員町の職員を対象に、政策立案スキルを向上させる研修等を実施する。                                                                           | 両自治体職員の共通課題に対応した研修を平成22年度から両自治体で実施しています。<br>平成25年度は、政策立案に不可欠な法制執務能力の向上を図るため、法制執務に必要な基礎から条例規則の立案・改廃に必要な専門知識まで、実務に則した演習などの研修を開催しました。<br>受講は、両市町職員12名                                                  |
| 50                   | 人材育成 | ザ・プロフェッショナル招へい事業 | いなべ市及び東員町の職員を対象に、圏域を中心に様々な分野で活躍されている方等を講師に迎え、各分野における課題や最新の情報、業界のトレンド、マネジメント技術等に関する研修を実施する。                        | 各分野における課題や最新の情報、業界のトレンド、マネジメント技術等を学ぶため、平成22年度から企業経営研修を実施しています。<br>平成25年度は、住民の視点を重視しながら、仕事のやり方や組織のあり方を改善し、業務の効率化と行政サービスの質の向上を図るため、両自治体でトヨタ車体様様の社会貢献活動、またミス防止し生産性を高めるための取り組みなどを学びました。<br>受講は、両市町職員22名 |
| 51                   | 人材育成 | 地域人材育成事業         | 圏域内の企業・住民などを対象に、各専門分野で全国的に活動している方などを講師又はアドバイザーとして招き、専門分野における課題や最新の情報、業界のトレンド、マネジメント技術などを学ぶことで、地域をけん引するノウハウを身につける。 | 観光振興の人材を育成するため、食環境ジャーナリスト金丸弘美氏を招聘して圏域の商工会・観光協会・市民団体など100名が参加する講演会を実施しました。                                                                                                                           |
| 圏域マネジメント能力の強化に係る政策分野 |      |                  |                                                                                                                   | 計3事業                                                                                                                                                                                                |

旧員弁郡定住自立圏共生ビジョン 事業計画 総合計51事業

| 平成25年度事業評価                                                                            | 実施主体 | 事業費(単位:千円) |       |       |       |       |       | 特定財源  |
|---------------------------------------------------------------------------------------|------|------------|-------|-------|-------|-------|-------|-------|
|                                                                                       |      | 実績額(単位:千円) |       |       |       |       |       |       |
|                                                                                       |      | H22年度      | H23年度 | H24年度 | H25年度 | H26年度 | 計     |       |
| 地方分権の進展に対応した法制執務の知識を習得し、実務遂行能力の向上を図ることが出来ました。また、研修を通じた交流により、両自治体の連携強化を図ることができました。     | いなべ市 | 273        | 250   | 250   | 250   | 250   | 1,273 |       |
|                                                                                       |      | 0          | 137   | 286   | 136   |       | 559   |       |
|                                                                                       | 東員町  | 200        | 200   | 200   | 200   | 200   | 1,000 |       |
|                                                                                       |      | 200        | 200   | 200   | 200   |       | 800   |       |
| トヨタ車体(株)様の社会貢献活動、ミスを防止し生産性を高めるための効率的で合理的な生産方法を学ぶことができました。                             | いなべ市 | 30         | 30    | 30    | 30    | 30    | 150   |       |
|                                                                                       |      | 0          | 234   | 0     | 0     |       | 234   |       |
|                                                                                       | 東員町  |            |       |       |       |       | 0     |       |
|                                                                                       |      | 200        | 263   | 263   | 0     |       | 726   |       |
| 講演会参加者などから地域資源を掘り起こし観光による魅力ある地域づくりに向けた「着地型観光商品」の企画を学ぶ「里の旅プランナー研修」を行い人材育成を進めることができました。 | いなべ市 |            |       |       | 4,000 | 2,000 | 6,000 | 特別交付税 |
|                                                                                       |      |            |       |       | 241   |       | 241   |       |
|                                                                                       |      | 503        | 480   | 480   | 4,480 | 2,480 | 8,423 |       |
|                                                                                       |      | 400        | 834   | 749   | 577   | 0     | 2,560 |       |

|  | 事業費(単位:千円) |           |           |         |         |           |  |
|--|------------|-----------|-----------|---------|---------|-----------|--|
|  | 実績額(単位:千円) |           |           |         |         |           |  |
|  | H22年度      | H23年度     | H24年度     | H25年度   | H26年度   | 計         |  |
|  | 996,471    | 1,068,285 | 1,319,645 | 964,225 | 954,059 | 5,302,685 |  |
|  | 962,151    | 1,095,870 | 946,457   | 978,306 | 0       | 3,982,784 |  |

旧員弁郡定住自立圏共生ビジョン懇談会 会議録

|          |                                                                                                                                                                                                                                                                                                                                                                                                                                                                                                                                                                                                                                                                                 |
|----------|---------------------------------------------------------------------------------------------------------------------------------------------------------------------------------------------------------------------------------------------------------------------------------------------------------------------------------------------------------------------------------------------------------------------------------------------------------------------------------------------------------------------------------------------------------------------------------------------------------------------------------------------------------------------------------|
| 会議名      | 第4回 旧員弁郡定住自立圏共生ビジョン懇談会                                                                                                                                                                                                                                                                                                                                                                                                                                                                                                                                                                                                                                                          |
| 開催日時     | 平成26年10月29日(水) 14:00~15:30                                                                                                                                                                                                                                                                                                                                                                                                                                                                                                                                                                                                                                                      |
| 開催場所     | いなべ市北勢町市民会館 2階 視聴覚室                                                                                                                                                                                                                                                                                                                                                                                                                                                                                                                                                                                                                                                             |
| 出席者      | <p>《第一部》</p> <p>【首長】2名<br/>いなべ市長、東員町長</p> <p>【委員】9名(欠席:羽場文彦、石川雅一、多湖節男、小澤和茂、岩田英郎、岩崎恭典、遠藤昭己、三林孝夫、岡本恒一、佐藤秀子、池田英夫、近藤利彦、石垣巽、大西宏弥)</p> <p>【事務局等】6名<br/>(いなべ市:副市長、企画部長、政策課長、政策課3名)</p> <p>【オブザーバー】7名<br/>(東員町:総務部長兼務企画部長、政策課長、政策課課長補佐、政策課係長)(三重県:地域連携部地域連携課主査、三重県桑名地域防災総合事務所地域調整防災室地域防災課課長、桑名地域防災総合事務所地域調整防災室地域防災課主幹)</p> <p>《第二部》</p> <p>【委員】9名(欠席:羽場文彦、石川雅一、多湖節男、小澤和茂、岩田英郎、岩崎恭典、遠藤昭己、三林孝夫、岡本恒一、佐藤秀子、池田英夫、近藤利彦、石垣巽、大西宏弥)</p> <p>【事務局等】13名<br/>(いなべ市:副市長、総務部長、企画部長、都市整備部長、健康こども部長、福祉部長、建設部長、農林商工部長、教育部長、政策課長、政策課3名)</p> <p>【オブザーバー】11名<br/>(東員町:総務部長兼務企画部長、生活福祉部長、建設部長、教育総務課長、社会教育課長、学校教育課長、政策課長、政策課課長補佐)(三重県:地域連携部地域連携課主査、三重県桑名地域防災総合事務所地域調整防災室地域防災課課長、桑名地域防災総合事務所地域調整防災室地域防災課主幹)</p> |
| 会議次第     | <p>《第一部》</p> <ol style="list-style-type: none"> <li>1. 開会</li> <li>2. 第2次旧員弁郡定住自立圏共生ビジョンの授与</li> <li>3. いなべ市長あいさつ</li> <li>4. 東員町長あいさつ</li> <li>5. 第2次共生ビジョンについて</li> <li>6. 休憩</li> </ol> <p>《第二部》</p> <ol style="list-style-type: none"> <li>7. 平成25年度事業取り組み経過報告</li> <li>8. 意見交換会</li> <li>9. 閉会</li> </ol>                                                                                                                                                                                                                                                                                                                                                                  |
| 配布資料     | 【資料】旧員弁郡定住自立圏共生ビジョン平成25年度事業取組経過報告書                                                                                                                                                                                                                                                                                                                                                                                                                                                                                                                                                                                                                                              |
| 公開、非公開の別 | 公開                                                                                                                                                                                                                                                                                                                                                                                                                                                                                                                                                                                                                                                                              |
| 非公開の理由   | —                                                                                                                                                                                                                                                                                                                                                                                                                                                                                                                                                                                                                                                                               |
| 傍聴人の数    | 0人                                                                                                                                                                                                                                                                                                                                                                                                                                                                                                                                                                                                                                                                              |

## 議 事 概 要

### 《第一部》

#### ※開会

##### 【事務局】

委員を代表して、座長より第2次旧員弁郡共生ビジョンについての概要の説明をお願いします。

##### 【座長】

今回で4回目の旧員弁郡定住自立圏共生ビジョン懇談会となります。今年度の懇談会に与えられた使命として、次の共生ビジョンの策定がまず挙げられます。そこで、これまでの3年間の取り組みの総括、評価を踏まえた上で本格的な人口減少などの時代の状況、今後の見通しなどを前提条件として盛り込んでいく必要があります。また、この地域としていなべ市、東員町それぞれが独自にやらなければいけないこともあります。しかし、同じ地理的な特性を持っている2つの市と町が協力して人口減少、高齢化、厳しい交通条件といった事柄を真摯に受け止め、新規に産業の振興や人口構成の若返りを図ることが必要です。その一方で、救急医療の確保や社会的な立場が弱い人々に行政として手をさしのべるといった、やらなければいけないことにも取り組んでいかなければなりません。これらの様々な課題があるなかで、この4月からこの定住自立圏の枠組みで何ができるかについて議論してきました。これまで半年をかけて議論してきた中で、今回「産業振興」というテーマについて定住自立圏の中で協働していけるのではないかとということで新たに上げてきました。例えば農業、観光、企業誘致といったことについてです。また、大都市圏に近接しているこの圏域に、都市部から定住者を獲得できるようなイメージの様々な施策をこれから考え、展開していこうという項目を新たに追加されています。その一方で、両市町共に徐々に古くなっていく公共施設について、相互利用をすることによって徹底的に使い倒そうという項目も新規に盛り込まれています。今後本格的な人口減少社会を迎えていく中で、増えていく高齢者の方の健康寿命をできるだけ伸ばして、団塊の世代が後期高齢者となる2025年を見据えて施策展開をしていくことが大切です。この第2次旧員弁郡定住自立圏共生ビジョンによって両市町が移動しやすく、いざというときの医療体制が充実していて、なおかつ健康寿命がのびせて、そして障害を持つ方もみんないきいき暮らせるような、まさにこの「光り輝く地域」というこのビジョンの理念の実現に向けて今後やるべき事業を取りまとめられたということをお本市長さん町長さんにまず御報告申し上げ、25年度の評価をやっていこうという次第であります。限られた時間ではありますが、いつも以上に活発な議論をよろしく願いいたします。

##### 【事務局】

次にこの第2次旧員弁郡定住自立圏共生ビジョンを、委員を代表して座長より、いなべ市長及び東員町長への授与をお願いいたします。

～旧員弁郡定住自立圏共生ビジョン授与～

##### 【事務局】

次に、いなべ市長より第2次旧員弁郡定住自立圏共生ビジョンにつきまして一言御礼のあいさつをさせていただきます。

##### 【いなべ市長】

このビジョンを取りまとめるにあたり、熱心に議論いただいた委員のみなさま本当にありがとうございます。員弁郡はもともと旧5町が協力しながら様々なことに取り組んできた経緯があります。この定住自立圏という取り組みは総務省からの補助が受けられることで始まりましたが、連携と協力、これがこれからの市町村には欠かせない事業だと思います。これからもいろいろな

立場でアドバイスをいただきながら一歩でも進めていきたいと考えておりますので、よろしくお願い致します。

【事務局】

続いて東員町長よりあいさつをいただきます。

【東員町長】

共生ビジョンの策定をいただきありがとうございます。我々東員町としましてもこのビジョンに従って政策を進めていきたいと考えています。全国的に人口が減少する中、高齢化が進み少子化が進んでいきます。社会の仕組みが少しずつ変わっていく中で、時代に応じてしっかりと取り組んでいかなければなりません。本日いただいたこの定住自立圏共生ビジョンを、我々は咀嚼してさらに連携の取れる部分を町民市民一緒になって取り組んでいく、これが人口減少・少子化に対応していける唯一の道ではないかと考えております。しっかりと行政としてやらせていただきます。真摯な御議論本当にありがとうございました。

【事務局】

ありがとうございました。それではここからは座長に議事進行をお願いいたします。

【座長】

この第2次旧員弁郡定住自立圏共生ビジョンの策定においては、みなさまに様々な議論をしていただきましたが、本日は行政の責任者としての両市町長がお見えですので言いたらなかったところや補足しておきたい部分など、委員さん一言ずつのご発言をお願いします。

【委員】

最終確認版を読ませていただいて感じたことは、福祉のことで前向きに取り組んでいただいていたよかったですということです。福祉施設を見学させたときに最近の福祉用具の進歩に驚かされましたが、介護の現場においても今後は個室と大部屋と言った貧富の格差が大きく現れてくるのではないかと懸念を感じました。それらのことも含め、高齢者、身寄りのない単身者、介護保険を公平に使えることが共生ビジョンとしても大事な要因ではないかと思えます。また、過疎化対策として北勢線を無料化するなどして圏域をもっとPRしていくことはとても大切だと思います。

【座長】

ビジョンとして考えられることは色々あると思います。それらをこの枠組みの中で事業者と両市町の行政と住民の皆さんで実現に向けて検討を続けられればよいなと思います。介護の問題を提起していただきましたが、今後施設や設備が更新されていく中でどうやって負担を平準化していくかという問題は、それぞれの市町で考えるよりパイの大きな圏域全体で考えた方が有効ではないかと思えます。

【委員】

このビジョンを受けて、市長さん町長さんにいかに実行されていかれるかということが我々の一番大きな思いではないかと思えますので委員の1人として、このビジョンがどう反映していただくのかということを見させていただけたいと思います。

【委員】

さきほど座長さんがおっしゃったようなパイは大きい方がいいということをつねづね感じておりまして、私どもの施設にはいなべ市や桑名市の人もお見えになるのですが、先日夏休みの小学生の見学を受け入れた際に、彼らが大人になったときに果たしてどこに行くのかということにとっても大きな脅威を感じました。次の世代に資産を残していこうというとき、やはり私たちだけの力では限界があります。そういった際に行政主導でのお力添えをいただけたらと思います。今後ともよろしくお願い致します。



【委員】

今日は市長さん町長さんに来ていただいている中で申し上げますが、私どもの施設も部屋が老朽化しており、ショートステイのできる施設があればなと思います。今後もいろいろな形でご理解とお力添えをいただけたらなと思います。よろしくお願いします。

【委員】

懇談会の中でいくつか意見を申し上げたのですがビジョンの中で意見を取り上げていただいているなと感じますので、とても満足しています。福祉を取り巻く環境に限らず、少子高齢化や教育の問題なども日々流動的に動いています。そういう問題への対処の仕方というのは非常に難しいのですが、ビジョンの今後の検討課題のところを読ませていただいても非常によく取り組まれているなということを感じました。地域包括ケアシステムについても大きな問題となっていますが、自治会や行政が連携してもっと話し合い、解決に向かってすすむことはできるのかなと思います。

【座長】

地域包括ケアシステムの話が出ましたが、パイを大きくしてみんなで支える仕組みを作るとするのは障害者福祉などの場面ではとても有効に働きます。その一方では、サイズを小さくしていくというのが今後の高齢者福祉の場面には大切になってきます。地域包括ケアシステムも小学校単位をベースにしています。また、教育の現場においても小中一貫校制度の導入の検討であったりコミュニティスクールの増加であったりと、少ない子どもでもしっかりと見ていきたいと思いますという方針が示されつつあります。

【委員】

社会の変化や問題は、そのまま子どもに現れてくるのではないかなと思います。今不登校や虐待、学力の問題もそうですが、全て“繋がり”が弱くなったことが大きく影響しているのではないかなと思います。“繋がり”とは教師との関係をはじめ、家庭の関係であったり、地域との関係であったりするわけですが、そのあたりの“繋がり”を深める取り組みを進めていただければと本当にありがたいなと感じています。

【座長】

人口が増加する過程で希薄になった地域の繋がりをもう一度再構築していくというのが、地域福祉であるとか障害者の方が地域で暮らせるということにとっても大切なのですが、この過程で一番苦勞をされているのが自治会の方であろうかと思います。

【委員】

さきほどから地域包括ケアシステムの話が出ておりますが、私のような団塊の世代が後期高齢者となるころには、超高齢社会となっていることだと思います。そうすると認知症の方が増えたり、防災の観点からは高齢者に見合った防災が確立されていくかといった問題があるかと思います。そういった部分も今後取り組んでいただきたいと思います。昨日、認知症の対策検討会に出席した際に、10年後には10人に8人の方が認知症、または予備軍となるという話を聞きました。そういったことも地域包括ケアシステムの中だけではなく、施策の中に入れていただければなと思います。自治会を大いに活用していただければと思います。

【座長】

小さな自治の重要性というのがやはりあるだろうと思います。自治会さんが様々な団体と一緒にいろいろな課題を解決していくといった取り組みが今後出てくると思います。ただ、それを地域に全て任せてしまうと地域がパンクしてしまうので、みんなで引き受けるより広域で引き受けるという仕組みが必要なのだと思います。圏域の地の利は悪くないと思いますので、うまく世代交代をすすめるという施策を一方では打っていく必要というのはあると思います。

【委員】

青少年の育成の分野で、学校、自治会、老人クラブと連携して何か取り組みを行ってもよいと思います。

【委員】

この圏域の人口を増やしていこうという大きな目標の中で住み慣れた地域で自分らしい暮らしができる、そういった福祉政策があって人口が増えると思うのですが、そのあたりの PR についても今一度考えていただいてもいいのかなと思います。

【座長】

目標人口の設定については、人口の増加というよりも人口の減少をなんとか食い止めるといった視点からの設定になっていると思いますが、移住の促進の部分がより重要になってくると思います。例えば、空き地・空き家バンク事業やグリーン・ツーリズム事業、いなべブランドの発信事業などを移住定住につなげていければと思います。こういった事業を通じて、両市町が情報誌やホームページなどで PR を図っていくということでしょう。

さて、各委員さんの意見もいただいたところで、この第一部の方をいったん閉じさせていただきます。事務局にお返しします。

【事務局】

ありがとうございました。各委員さんにおかれましては、この後第二部といたしまして平成 25 年度共生ビジョンの取組経過報告について議論をいただきたいと思います。10 分後に再開させていただきます。

～休憩～

《第二部》

【事務局】

引き続きまして、第二部として今取り組んでいる第 1 次共生ビジョンの 25 年度の経過報告をさせていただきます。進行は再び座長にお願いいたします。

【座長】

では、別紙にあります平成 25 年度の事業取り組みの結果報告書を見て、進行管理という形で皆さんからご意見をいただけたらと思います。まずは事務局から経過報告について報告をいただけますでしょうか。

【事務局】

資料「旧員弁郡定住自立圏共生ビジョン平成 25 年度事業取組経過報告書共生ビジョン」より説明。

【座長】

ありがとうございます。25 年度の事業取り組みの報告を、簡単ではありますがしていただきました。これに対して、委員の皆さんから意見を頂戴したいと思います。私からは、医療の分野で執行率が若干低くなっているというのは、ヘリポートの建設などの実績が計画を下回るというよりは救急搬送や休日診療の受診者が想定したよりも少なかったということですか。

【事務局】

両市町からいなべ総合病院などへの財政支援の額は、圏域内の救急搬送や休日診療の受診者の数に関わらず 5 年間でおよそ 2 億円と一定ですが、各市町の受診者数に応じてそれぞれ負担の按

分率が毎年変動することから、余裕を見た予算設定になっている旨を説明。

【委員】

国が在宅医療を推進しているが、このビジョンの中で在宅医療に関する事業はどれに当たるのか教えてください。

【事務局】

今回取組経過としてご報告させていただいているのは第1次共生ビジョンにおける昨年度の進捗状況であり、今回委員の皆さんに議論いただいた第2次共生ビジョンは翌年度以降の取組となり、その中には在宅医療についての記載がある旨を説明。

【委員】

移住・定住分野の執行状況 105.98%というのはどういうことなのか。目標を達成したため、事業を終了したということか。

【事務局】

9頁10頁に定住促進奨励金事業の記載がありますが、予算額よりも毎年多くの奨励金申請があり、実績額が事業費を上回ったために執行率が100%を超えています。また、定住促進奨励金事業、出生・小中学校入学祝金支給事業は平成24年度で終了しておりますが、この財源を活用して住みやすいまちづくりの観点から、平成25年度より5歳児の保育園使用料の無償化、小中学生の医療費の無償化への事業転換を行った旨を説明。

【委員】

予算を上回ったということは成果が出ているということだと思うが、25年度から廃止したという理由を聞かせてください。

【事務局】

定住奨励金の廃止にあたって移住要因についてのアンケート調査を実施したところ、移住の動機として移住・定住奨励金がもらえるからと答えた人よりも、子育てがしやすい環境であるということや医療環境の充実と答えた方の割合が多いという結果が出ました。また在住者の町内転居にも奨励金が支給されると言ったことなどを踏まえて行政内で議論を重ね、奨励金よりもソフトな面で子育てしやすいまちづくりを行うため事業転換を行った旨を説明。

【委員】

私は東員町の神田地区に住んでいるのですが、地域の小学校である神田小学校の生徒数は圏域で一番多いと聞いています。そういった生徒数が増えている学校がある中で、一方で生徒数が急減している学校があります。そのような現状をこのビジョンの中でどのように反映されているのか。また、将来子どもが増加するところ減少するところというのはどのように織り込んでいけばいいのか。現実に神田小学校は教室が足りないため、仮校舎仮教室で対応している。

【事務局】

確かに現在神田小学校についてはプレハブ校舎ということで対応しております。その点につきましては平成26年度から東員町として小中学校の適正規模適正配置検討会議を立ち上げ、その中で2年程度をかけて議論し、東員町の規模的な者はどうあるべきかというものを答申いただくこととなっています。現在神田地区はミニ開発等により大きく人口増加していますが、将来を見据えた上で校舎を検討していきたいと考えています。

【座長】

将来を考えると廃校になる小学校も出てくるわけですから、そういった点も考えると非常に悩ましい問題と言えます。そういったところの跡地利用の話であるとか遠距離通学をしなければな

らない子どもたちのことをどう考えていくかというのは難しい課題と言えます。確かに定住移住というテーマにおいてはとても大切なことではありますが、市町が協働して取り組むするという部分では厳しいところがあるのかも知れないですね。

【委員】

ミニ開発されている業者になぜ販売してもすぐ完売するのか聞いてみたところ、東北の被災者からの需要が多いということであった。そういった点をビジョンで盛り込んでどうか。

【委員】

東南海地震のリスクから、住宅を建てるなら沿岸部よりもこの圏域のような山間部の方に集中していると聞いた。

【座長】

住民のみなさんに、より安全安心な住環境を提供するためには医療環境の充実や、子育て環境教育環境がいいというのを考慮に入れていただくために PR すべきだし、内実も整えていくべきだということでしょう。学力の関係というのも、子育て環境のひとつとして住居地を決めるための大きな要因だと思うのですが、その点についてなにかご意見はありませんか。

【委員】

今言われているのは、離婚率の高さや経済格差の拡大がそのまま学力の格差になってきているという話です。子どもの家庭での学習時間の減少やスマートフォンに触る時間の増加などに対して、家庭での親の関わり方が今後ますます大切になってくると感じています。

【座長】

圏域の自然環境をうまく生かした教育環境をうまく作っていけないかなという風にも思っていて両市町があわせてそれぞれの小中学校の生徒に、より自然に触れ手もらいたいなと思います。

さて、事務局より説明いただいた進捗状況についてはおよそ理由が納得出来る部分だったのかなと思います。例えばこの道路というのはどうしようもないものなのですか。

【事務局】

道路建設においては国からの予算を受けてから事業をすすめるという事業の特性から、国の財政緊縮による影響などから補助金が減少すると、事業を翌年に繰り越すといったこともあります。そのためどうしても事業の進捗率が悪くなるということはある程度やむをえない部分もあります。

【座長】

ヘリポートの建設状況についてはどうか。

【事務局】

いなべ総合病院のヘリポートについては、病院の南側に建設を進めております。26 年度中をもって完成予定となっております。

【委員】

8 頁の北勢線の利用促進について、さきほど北勢線の無料化の話をしました。終日無料というわけではなく、例えばイベント時のみ無料運行するということはできるのではないかと。

【事務局】

イベント時の無料運行というのは魅力的な提案だと思います。私どもも毎年、サンタ電車という企画電車の運行に協力していますが、その日に大体 1500 人から 2000 人くらいの人に乗車いただいています。例えばそういった日に無料化を実施すると乗客数が増加するとは思

ます。北勢線の経営状況が底を打ったとは言え、決して上向いているとは言えない状況でそれだけの収入を失うというのはなかなか難しい問題ではあると思います。ただ、子どもの頃に電車に乗る体験をするというのはとても大切なことであると思います。そういったことから盛者数を少しでもあげていくという観点からは有効な手法なのではないかなと思います。

【座長】

では議論はここまでとして事務局にお返しいたします。

【事務局】

委員のみなさまにおかれましては、4月から何度も熱心な御審議いただき貴重なご意見など頂戴して、誠にありがとうございました。今後におきましても年に一回程度、進捗管理ということで委員のみなさまにお世話いただきたいと思いますと考えております。また来年度は第1次定住自立圏共生ビジョンの最終年度になりますので、第2次ビジョンに向けた検証と委員のみなさまのご意見を頂戴できたらと思います。

以上をもちまして懇談会の方を終了させていただきます。本日はお集まりいただきありがとうございました。

そ の 他 事 項