

いなべ市

電子入札システム導入に
係る受注者説明会

平成27年3月

目 次

1. ご利用までの流れ
2. 利用者登録手順
3. 入札操作手順

1. ご利用までの流れ

電子入札のご利用にあたり、必要な準備をご説明します。

電子入札システムを初めてご利用になる方
1～6までの全ての準備と設定が必要です。

1. 通信回線の確認
2. 必要なパソコンとソフトウェア
3. ICカードの購入
4. ICカードリーダーのインストール
5. java.policyファイルの設定
6. 利用者登録

1. ご利用までの流れ

桑名市を既にご利用されている方

「6. 利用者登録」の設定が必要です。

国土交通省等他団体の電子入札コアシステムを既にご利用されている方

「5. java.policyファイルの設定」

「6. 利用者登録」の設定が必要です。

1.1 通信回線の確認

電子入札に参加するにあたり、LDAPという通信プロトコルが必要です。
セキュリティ設定が厳しい環境では、LDAPを使えない場合も考えられるため、社内ネットワーク管理者、又はご利用のプロバイダへのご確認をお願いします。

1.2 必要なパソコンとソフトウェア

お持ちのパソコン(ハードウェア・ソフトウェア)が電子入札システムの推奨仕様と適合しているパソコンを準備していただきます。また、必要に応じてポップアップブロックの解除を行ってください。

(1)ハードウェア：Windows Vista／Windows7／Windows8.1対応

| 項目 | 要件 |
|-----------|--|
| CPU | Core Duo 1.6GHz同等以上推奨 |
| メモリ | OSの種類により要件が異なります。 ①Windows Vista／Windows7／Windows8.1 (32bit版) : 1.0GB以上推奨 ②Windows7／Windows8.1 (64bit版) 場合 : 2.0GB以上推奨 |
| HDD | 1ドライブの空きが、1GB以上の空き容量 |
| GPU | WDDM対応グラフィックプロセッサ (VRAM128MB以上) 推奨 |
| ポート | ICカードリーダーライターが接続できること |
| ディスプレイ解像度 | 1,024 × 768ピクセル (XGA) 以上 |

(2)ソフトウェア

| 項目 | 要件 |
|-----------|---|
| OS(基本ソフト) | <p>以下の何れかのOSであること。</p> <p>①Windows Vista Business SP1、SP2 (32bit版)</p> <p>②Windows 7 Professional SPなし、SP1 (32bit版) Windows 7 Professional SP1 (64bit版)</p> <p>※Windows 7のXPモードは、対象外となります。</p> <p>③Windows8.1エディションなし、Pro (32bit版/64bit版)</p> <p>※Windows8は、Windows8.1に無償でアップグレード可能です。 Windows8.1にアップグレードしてご利用してください。</p> |
| ブラウザ | <p>OSの種類により対応しているブラウザのバージョンが異なります。</p> <p>①Windows Vistaの場合 Internet Explorer 7、8、9</p> <p>②Windows 7の場合 Internet Explorer 8、9、10、11</p> <p>③Windows 8.1の場合 Internet Explorer 11</p> <p>※Windows 7(64bit版)、Windows8.1(64bit版)の場合、Internet Explorerは32 bit版をご利用ください。</p> <p>Internet Explorer以外のブラウザソフトには対応しておりません。</p> |
| 電子入札関連ソフト | 電子入札コアシステム対応認証局より提供されます。 |
| JAVA | <p>電子入札コアシステム対応認証局が提供または指定するJAVAソフトをインストールしてください。</p> <p>※本サービスはJRE7update45までの対応となります。</p> <p>JRE7update45ご利用の際はJavaのセキュリティレベルを「中」にしてご利用ください。</p> |

(注意事項)

サポート対象とした環境は、ご利用のICカード発行認証局がサポートしていない場合もございます。ICカードクライアントソフトがサポートする環境については、ご利用のICカード発行元のホームページをご確認ください。

(3) インターネット回線

| 項目 | 要件 |
|-------|--|
| 回線速度 | ADSL 1.5Mbps以上を推奨 |
| 電子メール | 電子メールが送受信できる環境であること |
| プロトコル | 下記のプロトコルによる通信が可能なこと ・HTTP:Hyper Text Transfer Protocol ・HTTPS:Hyper Text Transfer Protocol Security ・LDAP:Lightweight Directory Access Protocol |

(4) その他

| 項目 | 要件 |
|-------------------------|---|
| 使用するWindowsユーザ名 | 2バイト文字(※)を使用していないこと。 ※2バイト文字:全角文字のこと。 |
| 使用するWindowsネットワークのドメイン名 | |
| JAVAインストール時のユーザ名 | |
| セキュリティに関する設定 | Internet Explorerではセキュリティが強化されているため、電子入札システムをご利用するにあたり、以下の設定が必要となります。 設定方法については、※1を参照ください。 ・ポップアップブロック機能の解除 ・ダウンロード防止機能の解除 |
| 互換表示に関する設定 | Internet Explorer8以降ではInternet Explorer 7以前と仕様が異なるため、設定が必要となります。 設定方法については、※2を参照ください。 |
| 使用フォントに関する設定 | 電子入札システムで文字を正常に表示するためにはJIS2004使用制限に関する設定が必要となります。 設定方法については、※3を参照ください。 |

(5) 各設定方法

【※1 セキュリティに関する設定方法】

1. 信頼済みサイトへの設定を行います。

信頼済みサイトの登録を行わないと、内訳書の添付等の操作が不安定になります。

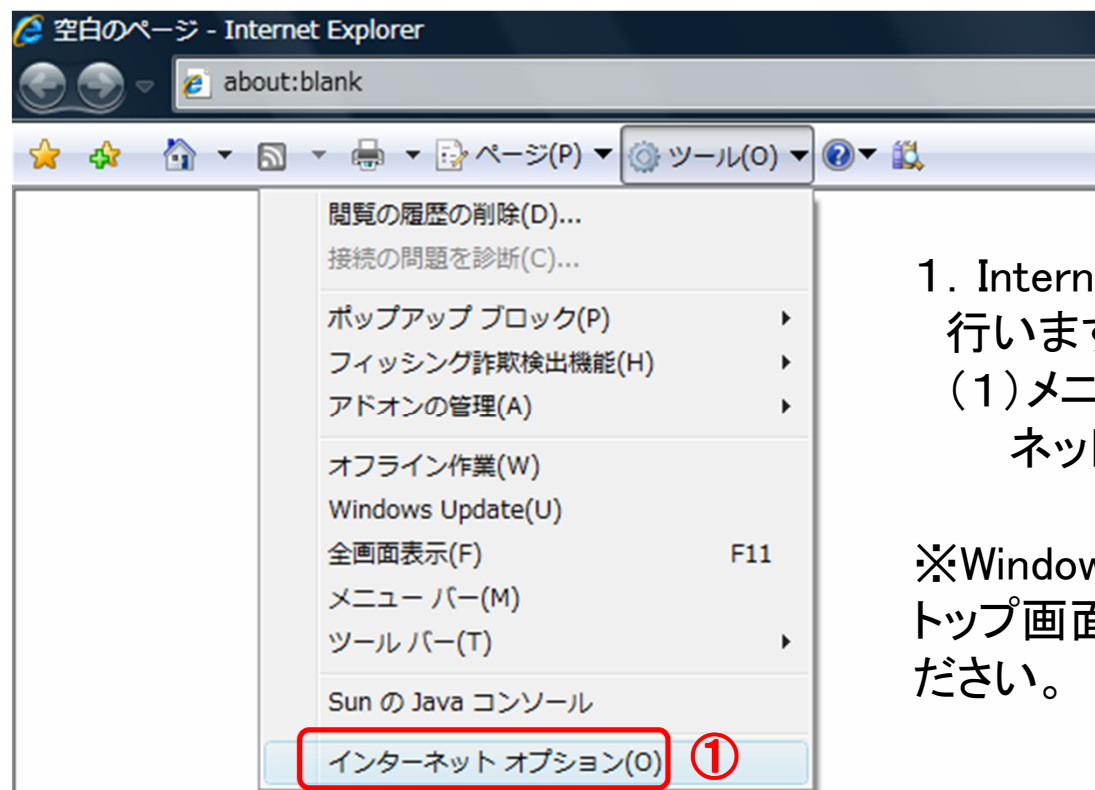

1. Internet Explorerを開き、以下の操作を行います。

(1) メニューバー[ツール]－[インターネットオプション]①をクリックします。

※Windows8.1をご利用の場合は、デスクトップ画面よりInternet Explorerを開いてください。

※ Internet ExplorerのバージョンやOS等の違いにより、若干表示が異なる場合があります。

2. インターネットオプションダイアログにて以下の操作を行います。
- (1) [セキュリティ]タブ①をクリックします。
 - (2) [信頼済みサイト]②をクリックし、[サイト]ボタン③をクリックします。

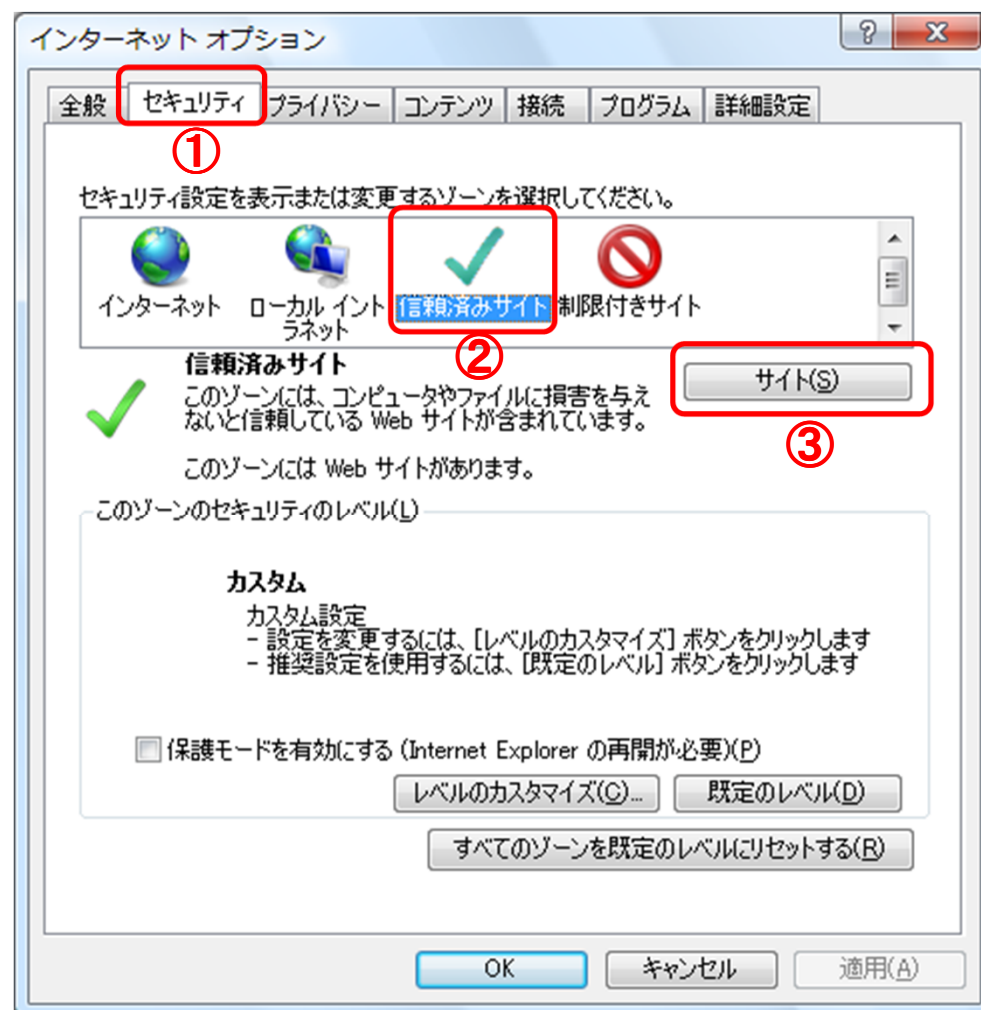

3. 信頼済みサイトダイアログにて以下の操作を行います。

(1) [次のWebサイトをゾーンに追加する]欄①に下記「電子入札URL」に示すアドレスを一行ずつ入力します。

(2) [追加]ボタン②をクリックし、[Webサイト]③にURLが追加されたことを確認します。

(3) 上記(1)～(2)を以下のURL分行います。

【電子入札URL 受注者】

<https://www.ebs-asp.fwd.ne.jp/>

<https://www.epi-asp.fwd.ne.jp/> (入札情報公開システムを利用する場合のみ必要)

(4) [このゾーンのサイトにはすべてサーバの確認(https)を必要とする] ④にチェックを入れます。

(5) [閉じる]ボタン⑤をクリックします。



4. セキュリティレベルのカスタマイズについて以下の操作を行います。

(1) [セキュリティ]タブ①をクリックします。

(2) [レベルのカスタマイズ]ボタン②をクリックします。

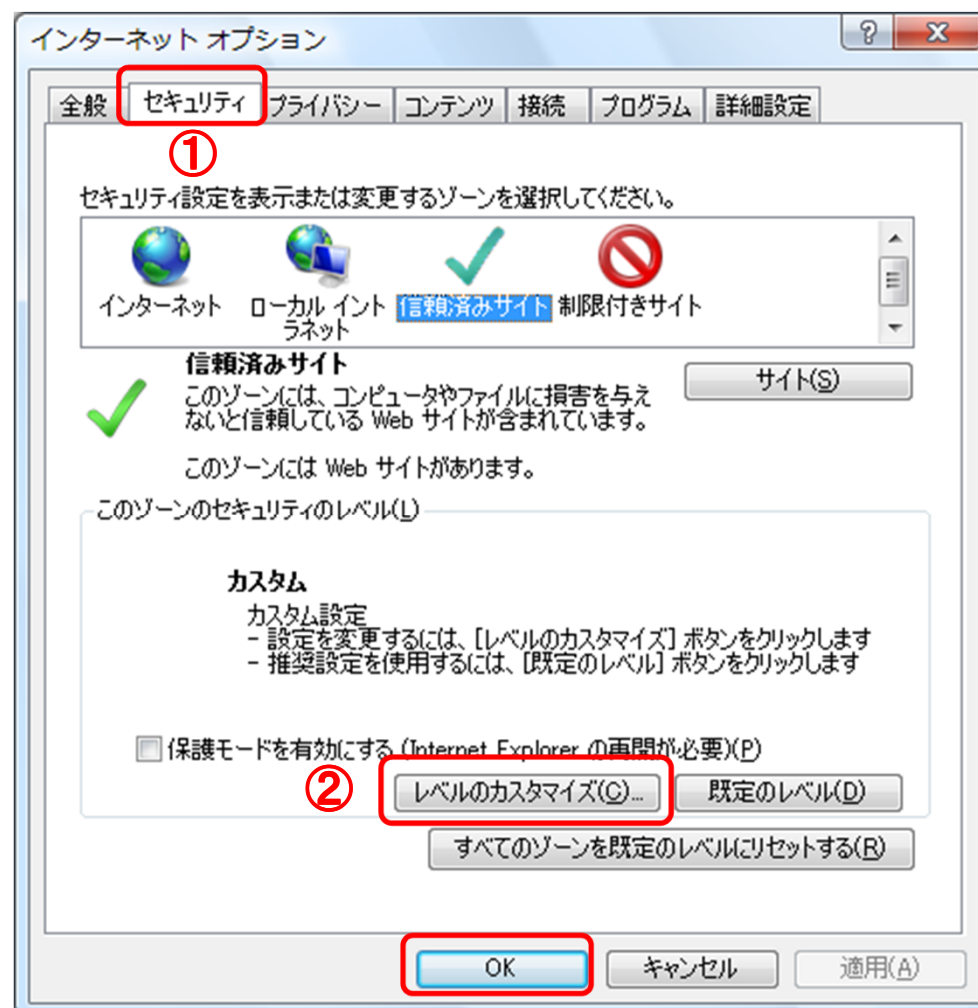

5. セキュリティ設定－信頼されたゾーンダイアログにて以下の操作を行います。

(1) 画面をスクロール①して、[ポップアップブロックの使用]②を探します。

(2) [ポップアップブロックの使用]②を[無効にする]に変更します。

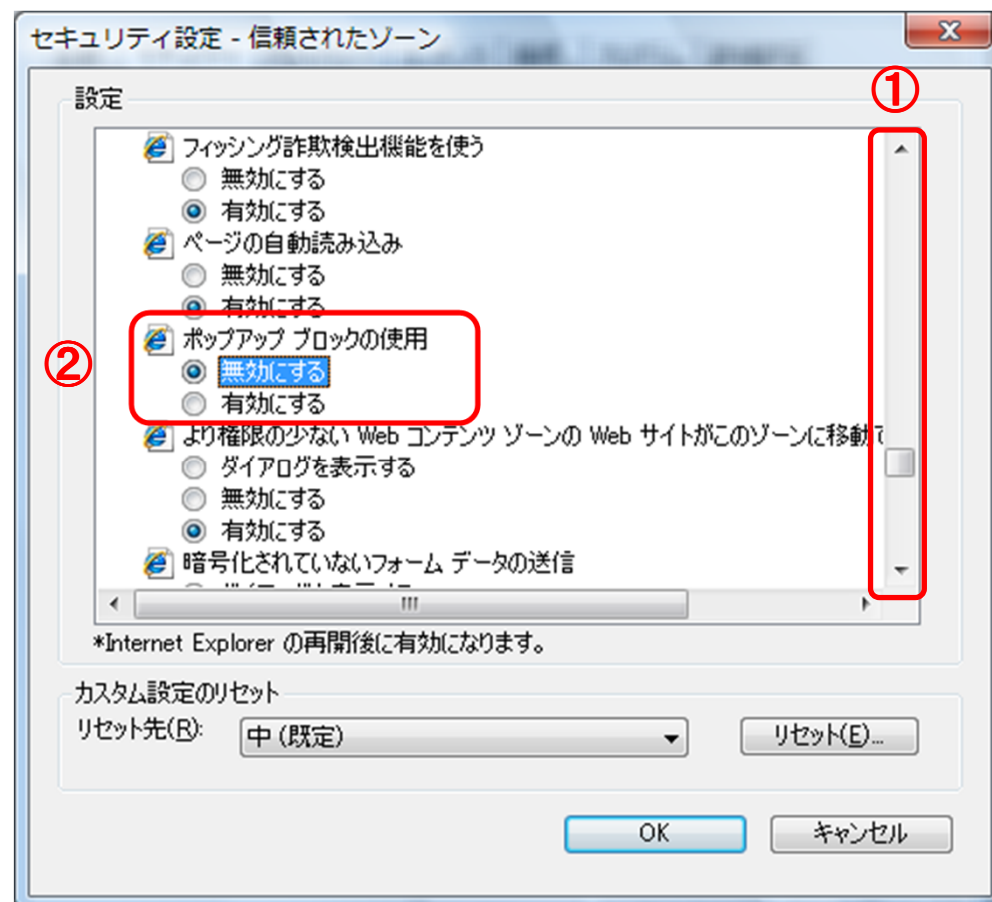

(3) [ファイルのダウンロード時に自動的にダイアログを表示]①を[有効にする]に変更します。

※Internet Explorer 9以降にはこの設定項目が無いため、設定は不要です。

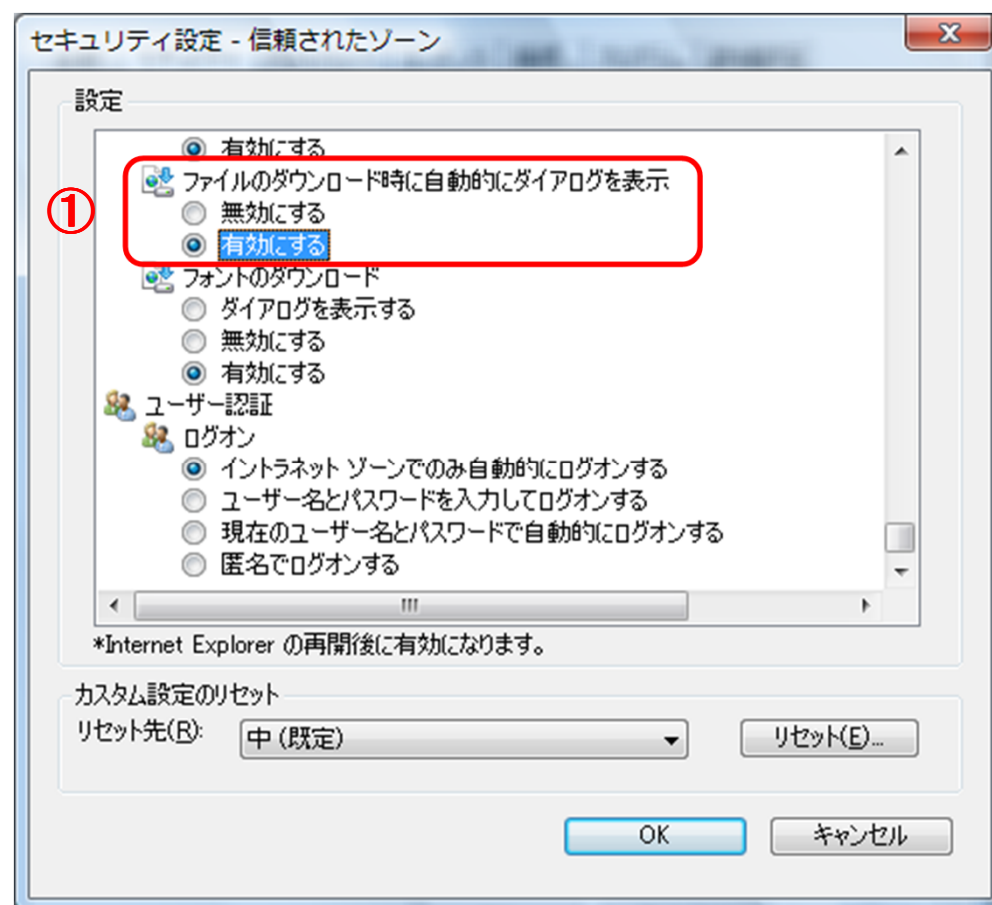

(4) [サーバーにファイルをアップロードするときローカルディレクトリのパスを含める]

①が[有効にする]であること確認します。

※通常の初期設定は[有効にする]です。[無効にする]が選択されている場合は[有効にする]に変更してください。

(5) [OK]ボタン②をクリックします。

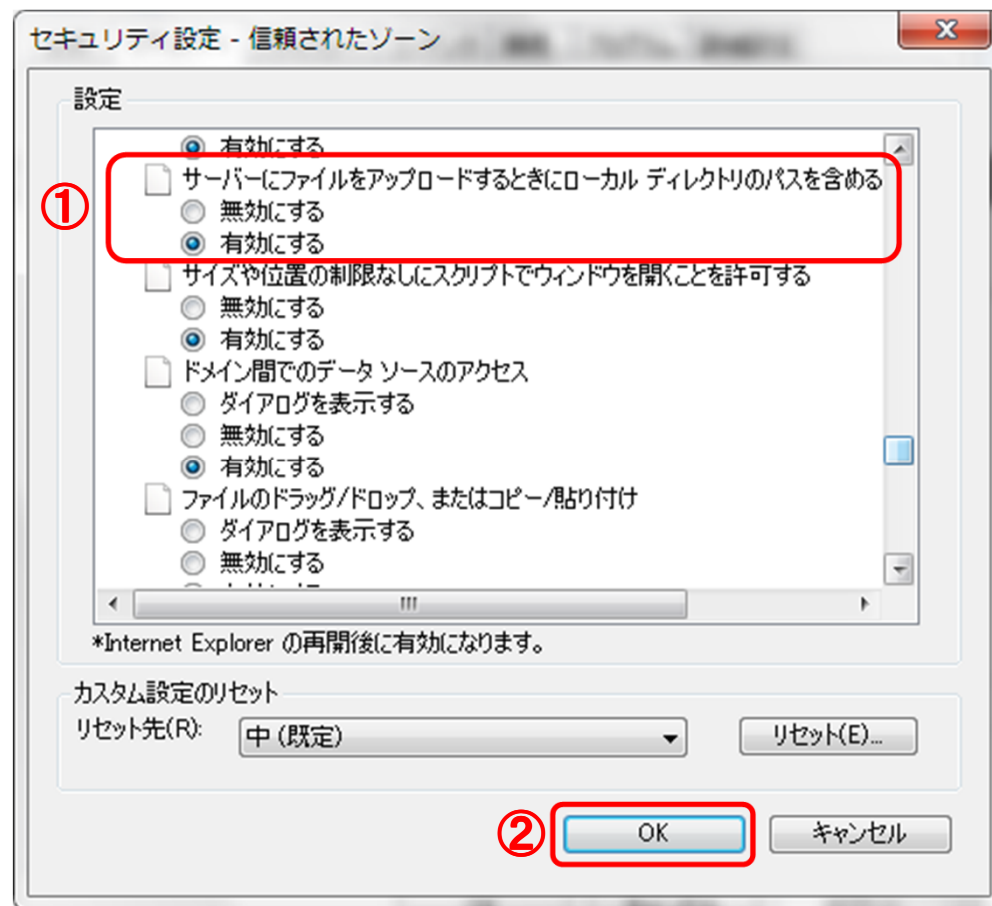

6. 設定が終わりでしたら、Internet Explorerを終了します。他に開いている Internet Explorerがあれば全て終了してください。

【※2:Internet Explorer 8/9/10/11に関する設定】

Internet Explorerに互換表示の設定を行ってください。

設定方法は2種類あります。ご都合に合わせて以下のどちらかの設定を行ってください。但し、Internet Explorer 11の場合は、「2. 特定のサイトに対してのみ互換表示を行う操作」の設定を行ってください。

1. 全てのWebサイトに対して互換表示を行う。

→全てのWebサイトが互換表示 (Internet Explorer 7と同じ表示) となります。
以降、他団体の電子入札システムを利用する際も設定する必要はありません。

2. 特定のサイトに対してのみ互換表示を行う。

→本電子入札システムサイトのみ互換表示 (Internet Explorer 7と同じ表示) となります。登録したサイト以外についてはInternet Explorer 8/9/10/11標準の表示となります。他団体の電子入札システムを利用する際は利用団体毎に設定が必要です。

ブラウザの設定を行わないと、画面表示が崩れる可能性があります。

1. 全てのWebサイトに対して互換表示を行う操作

1. 1InternetExplorerを開き互換表示設定を選択します。

(1)メニューバー[ツール]ー
[互換表示設定]①をクリックします。

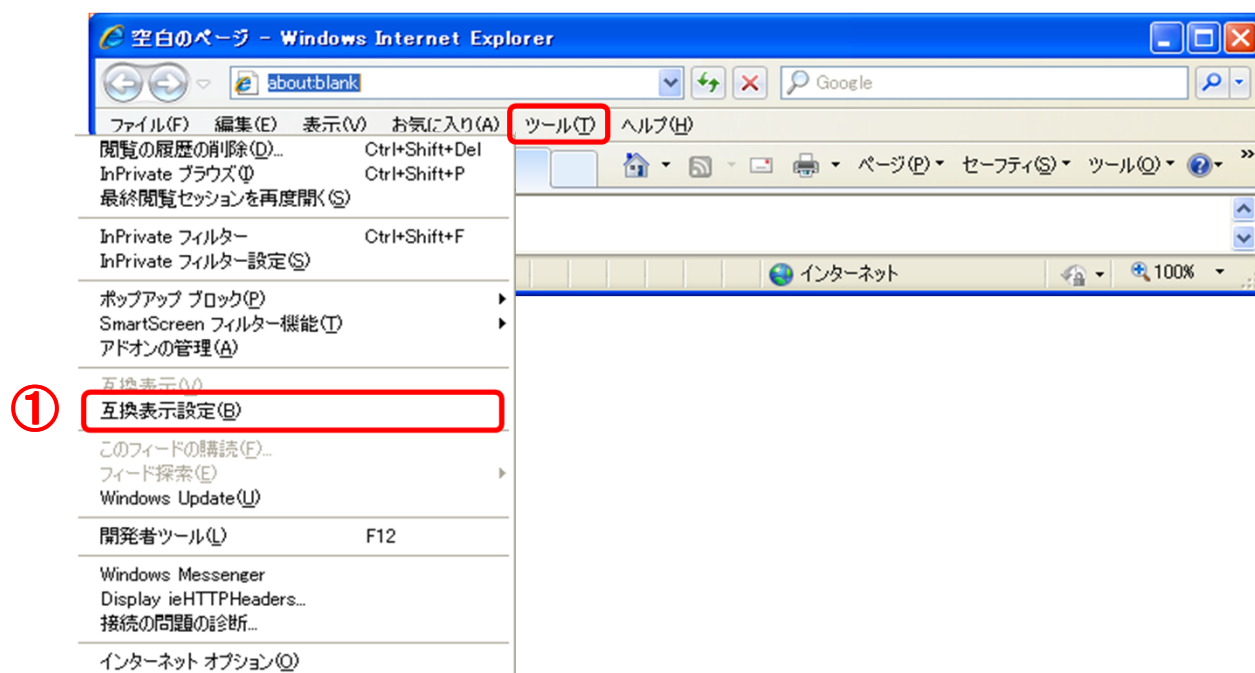

1. 2 互換表示設定ダイアログにて以下の操作を行います。

(1) [互換表示で全てのWebサイトを表示する]①をチェックします。

(2) [閉じる]ボタン②をクリックします。

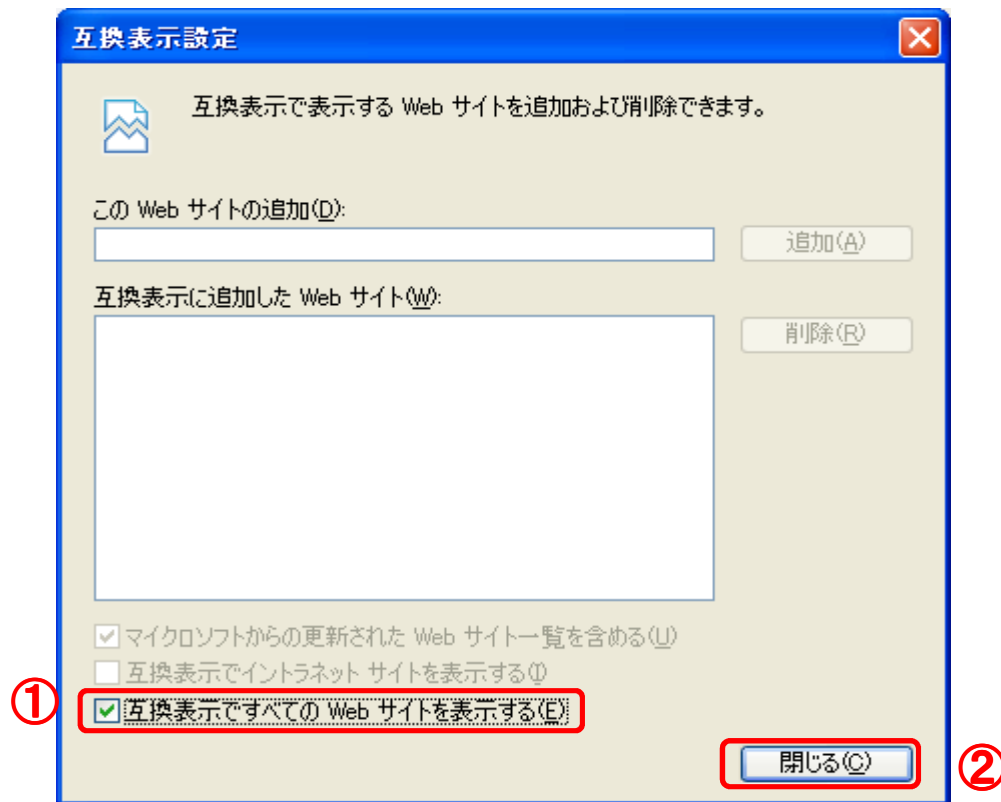

1. 3 Internet Explorerを終了します。他に開いてるInternet Explorerがあれば
全て終了してください。

2. 特定のサイトに対してのみ互換表示を行う。

2. 1InternetExplorerを開き互換表示設定を選択します。

(1)メニューバー[ツール]ー
[互換表示設定]①をクリックします。

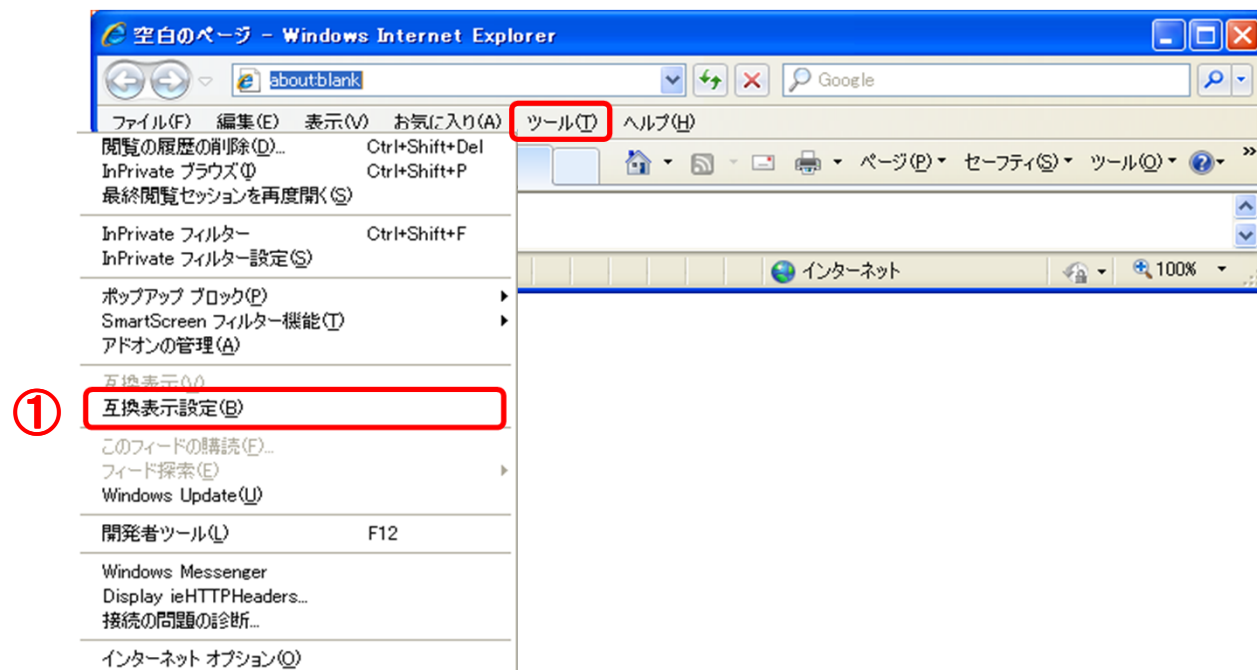

2. 2互換表示設定ダイアログにて以下の操作を行います。

(1) [互換表示ですべてのWebサイトを表示する]①のチェックをはずします。

(2) [このWebサイトの追加]②の欄に以下を入力します。

fwd.ne.jp

(3) [追加]ボタン③をクリックし、[互換表示に追加したWebサイト]④にURLが追加されたことを確認します。

(4) [閉じる]ボタン⑤をクリックします。

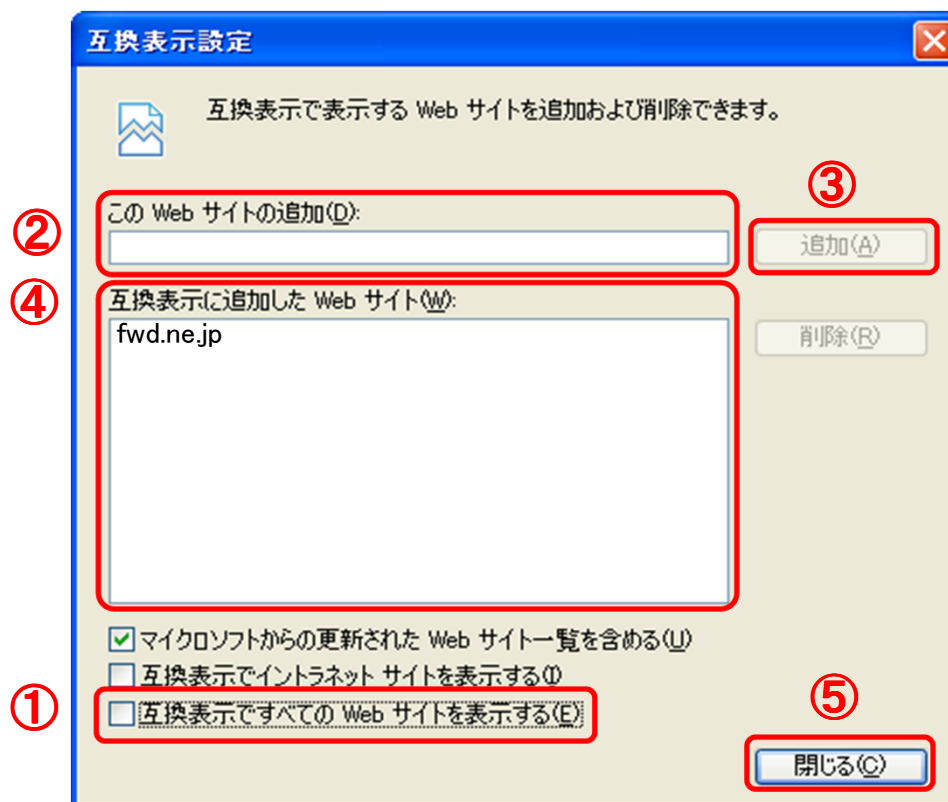

【※3:使用フォントに関する設定方法】

フォントの設定を行わないと、文字化けの可能性があります。

・Windows Vista／Windows 7の場合

以下の手順にて、JIS90フォントの設定を行ってください。

(1) JIS90フォントパッケージをインストールする。

・Windows 7は下記を参照ください。

<http://support.microsoft.com/kb/927490/ja>

・Windows Vistaは下記を参照ください。

http://www.microsoft.com/japan/windows/products/windowsvista/jp_font/jis90/default.msp

(2) IMEプロパティを開く。

(3) [変換]タブを押下する。

(4) [変換文字制限]ボタンを押下する。

(5) 「JIS X 0208文字で構成された単語/文字のみ変換候補に表示する」にチェックを入れる。

・Windows 8.1の場合

以下の手順にて、フォントの設定を行ってください。

(1) IMEプロパティを開く。

(2) [変換]タブを押下する。

(3) [詳細設定] ボタンを押下する。

(4) 「JIS X 0208 で構成された文字のみ変換候補に表示する」にチェックを入れる。

1.3 ICカードの購入

電子入札システムをご利用いただくためには、競争入札参加資格者に登録されている代表者（受任者を登録されている場合は受任者）名義のICカードが必要です。対応のICカードをお持ちでない方は**電子入札コアシステム対応の認証局**よりご購入ください。ICカードのお申し込みから取得まではおよそ2週間～1ヶ月ほどかかります。

新規の証明書(ICカード)を発行している認証局

| | | | |
|---|---|--------|--|
| 株式会社NTTネオメイト(旧株式会社NTTアプリエ)(e-ProbatioPS2) | | | |
| URL | http://www.e-probatio.com/ | E-mail | ninshou@e-probatio.com |
| TEL | 0120-851-240(フリーダイヤル) | FAX | 06-6348-1016 |
| ジャパンネット株式会社 | | | |
| URL | http://www.japannet.jp/ | E-mail | japannet.info@mind.co.jp |
| TEL | 03-3265-9256 | FAX | 03-5276-6426 |
| 株式会社帝国データバンク | | | |
| URL | http://www.tdb.co.jp/typeA/ | E-mail | certinfo@mail.tdb.co.jp |
| TEL | 0570-011999(ナビダイヤル) | FAX | 03-5775-3128 |
| 東北インフォメーション・システムズ株式会社 | | | |
| URL | https://www.toinx.net/ebs/info.html | E-mail | toinx.cert@toinx.co.jp |
| TEL | 022-799-5566 | FAX | 022-799-5565 |
| 日本電子認証株式会社 | | | |
| URL | http://www.ninsho.co.jp/aosign/ | E-mail | ホームページの「お問い合わせ」から送信してください。 |
| TEL | 0120-714-240(フリーダイヤル) | FAX | 03-5148-5695 |

1.4 ICカードリーダーのインストール

ICカード、ICカードリーダーが認証局より届きましたら、付属の設定マニュアルに沿って、ICカードリーダーのインストールを行ってください。インストール方法に関するお問い合わせはICカードを購入した各認証局までお願いします。インストールに不備があった場合、電子入札システムを操作する際にデバイスエラーが発生する可能性があります。

JAVAが複数バージョンインストールされていると動作が不安定になります。

1.5 java.policyファイルの設定

電子入札システムをご利用いただくために、java環境ファイル『java.policy』を更新する必要があります。（Java.polocyとはご利用のパソコンと認証局を接続するために必要な情報を設定するファイルです。）

『環境設定ツール』は各認証局によって、ICカードリーダーに添付、もしくはホームページよりダウンロード等で提供されています。詳細は各認証局にお問い合わせください。

<https://www.ebs-asp.fwd.ne.jp/CALS/>

※httpではなく、**https**です。お間違いにご注意ください。

1.6 利用者登録

電子入札システムから、電子入札の利用者登録を行ってください。

※操作方法イメージは2. 利用者登録手順にて、ご説明いたします。

ご登録が完了しましたら、電子入札システムをご利用できます。

2. 利用者登録手順

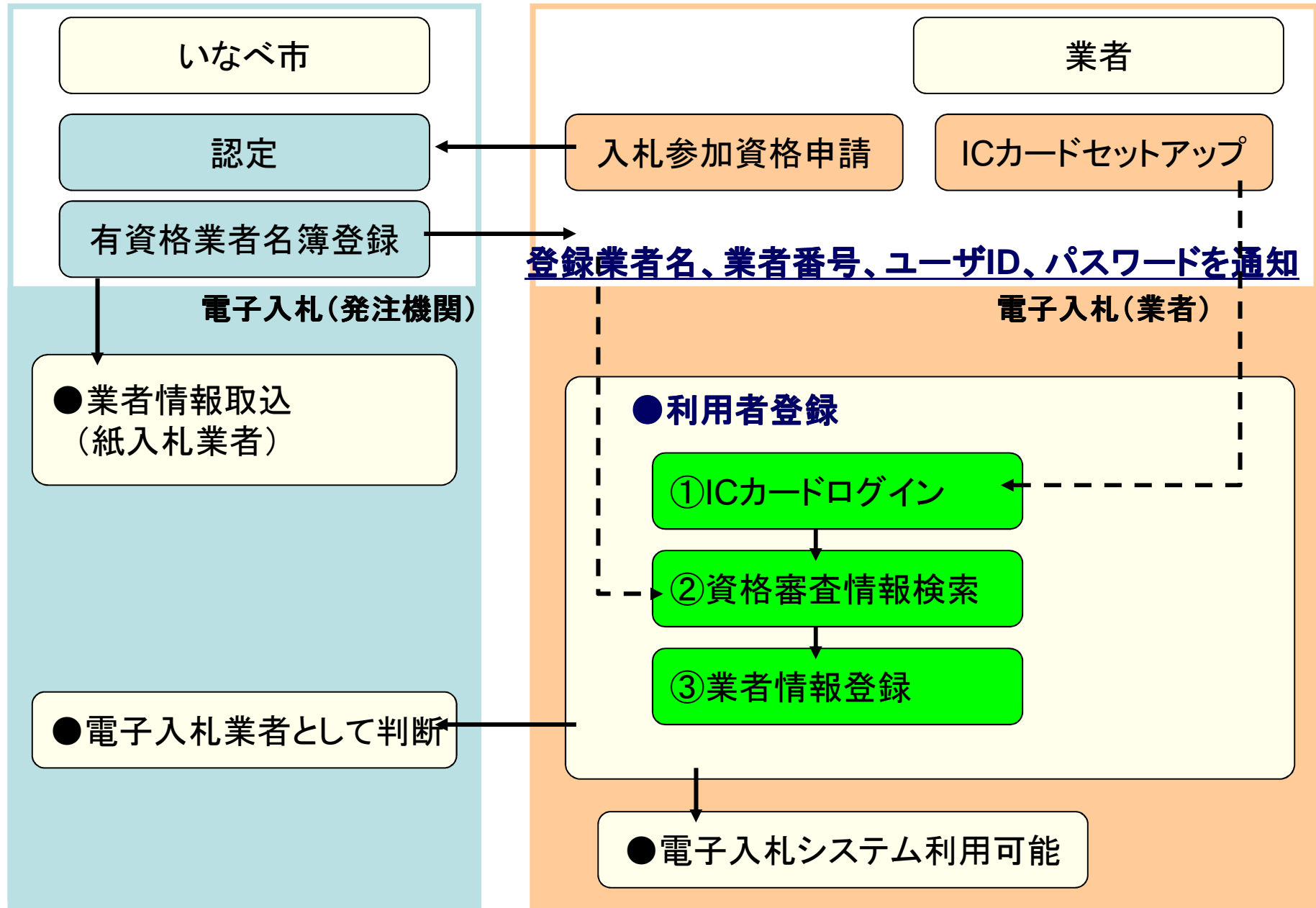



①ICカードログイン

いなべ市ホームページ

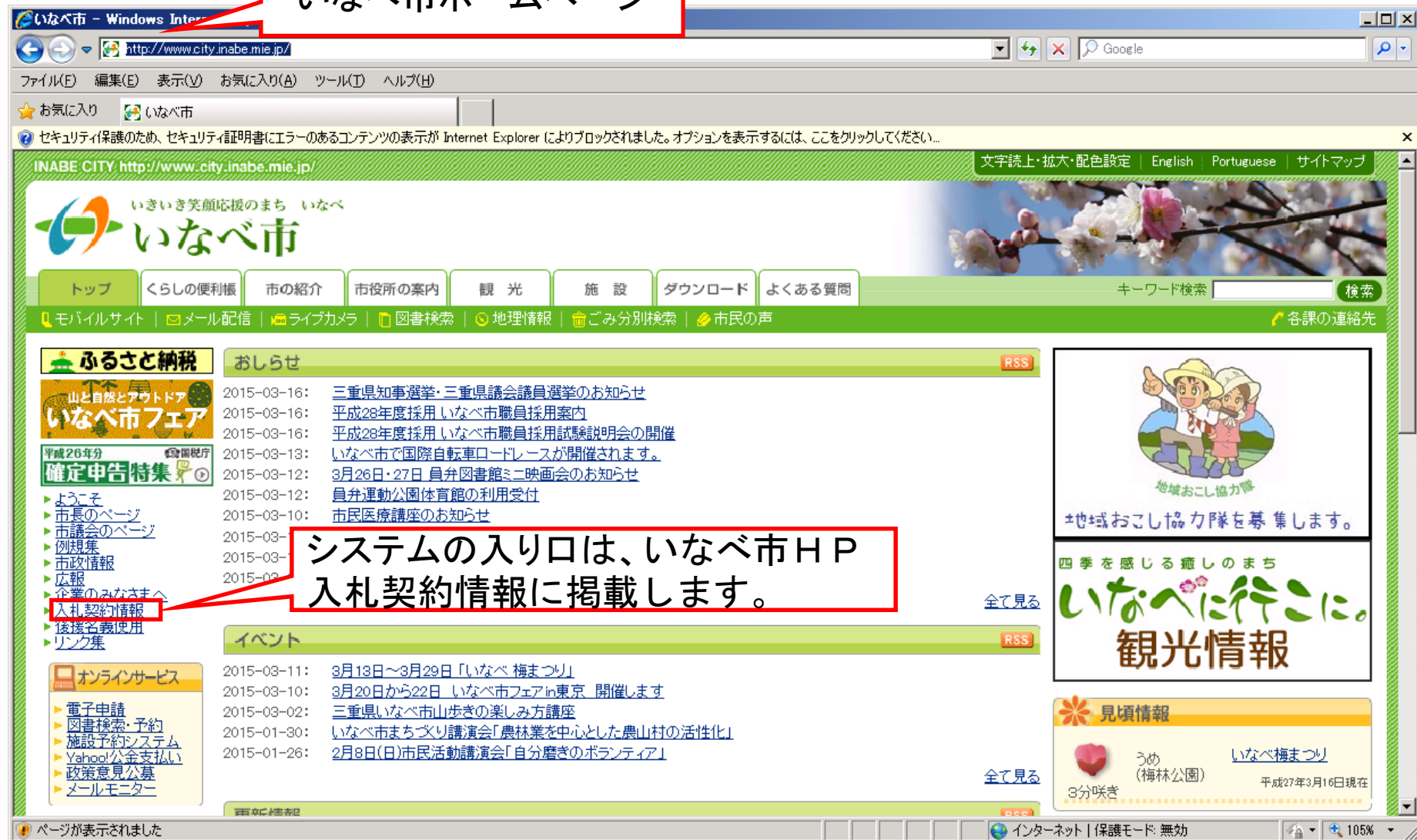

いなべ市 - Windows Internet Explorer

http://www.city.inabe.mie.jp/

ファイル(E) 編集(E) 表示(V) お気に入り(A) ツール(T) ヘルプ(H)

★ お気に入り いなべ市

セキュリティ保護のため、セキュリティ証明書にエラーのあるコンテンツの表示が Internet Explorer によりブロックされました。オプションを表示するには、ここをクリックしてください...

INABE CITY http://www.city.inabe.mie.jp/ 文字読上・拡大・配色設定 English Portuguese サイトマップ

いなべ市 いきいき笑顔応援のまち

トップ 暮らしの便利帳 市の紹介 市役所の案内 観光 施設 ダウンロード よくある質問

キーワード検索 検索

モバイルサイト メール配信 ライブカメラ 図書検索 地理情報 ごみ分別検索 市民の声 各課の連絡先

ふるさと納税 おしらせ RSS

山と自然とアウトドア
いなべ市フェア
平成26年分 確定申告特集

- ようこそ
- 市長のページ
- 市議会のページ
- 例規集
- 市政情報
- 広報
- 企業のみなさまへ
- 入札契約情報**
- 後援者義理使用
- リンク集

オンラインサービス

- 電子申請
- 図書検索・予約
- 施設予約システム
- Yahoo! 公金支払い
- 政策意見公募
- メールモニター

2015-03-16: 三重県知事選挙・三重県議会議員選挙のお知らせ

2015-03-16: 平成28年度採用 いなべ市職員採用案内

2015-03-16: 平成28年度採用 いなべ市職員採用試験説明会の開催

2015-03-13: いなべ市で国際自転車ロードレースが開催されます。

2015-03-12: 3月26日・27日 員弁図書館ミニ映画会のお知らせ

2015-03-12: 員弁運動公園体育館の利用受付

2015-03-10: 市民医療講座のお知らせ

2015-03-09: システムの入り口は、いなべ市HP 入札契約情報に掲載します。

2015-03-09: イベント RSS

2015-03-11: 3月13日～3月29日「いなべ 梅まつり」

2015-03-10: 3月20日から22日 いなべ市フェアin東京 開催します

2015-03-02: 三重県いなべ市山歩きの楽しみ方講座

2015-01-30: いなべ市まちづくり講演会「農業を中心とした農山村の活性化」

2015-01-26: 2月8日(日)市民活動講演会「自分磨きのボランティア」

地域おこし協力隊

地域おこし協力隊を募集します。

四季を感じる癒しのまち
いなべにやこに。観光情報

見頃情報

うめ (梅林公園) いなべ梅まつり

3分咲き 平成27年3月16日現在

ページが表示されました インターネット | 保護モード: 無効 105%

「調達機関・工事、コンサル／物品、役務／少額物品」選択画面（受注者用）

調達機関： いなべ市

◎工事、コンサル

◎物品、役務

◎少額物品、少額役務

「利用者登録／電子入札」選択画面(受注者用)

JREのバージョン、バージョンアップについては、ICカード発行元(認証局)にご確認ください。

JRE6及びJRE7用

[利用者登録](#)

[電子入札システム](#)

業務実行中は、この画面を閉じないで下さい。
業務画面よりも先にこの画面を閉じると、
アプリケーションが正常に終了しない場合があります。

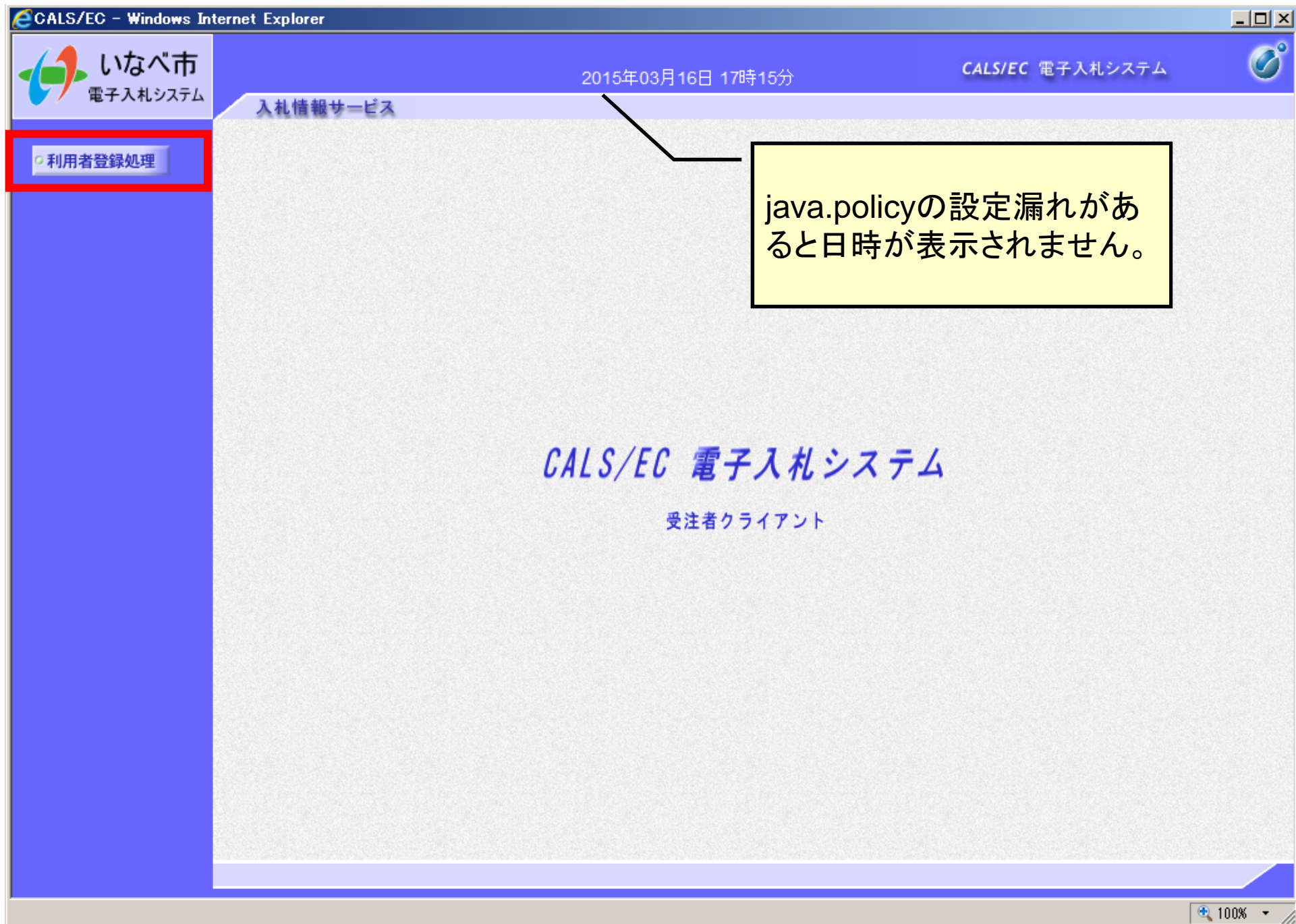



CALS/EC - Windows Internet Explorer

いなべ市
電子入札システム

2015年03月16日 17時15分

CALS/EC 電子入札システム

入札情報サービス

利用者登録処理

利用者登録メニュー

PIN番号入力ダイアログ

PIN番号を入力してください。

PIN番号:

担当者:

OK キャンセル

**PIN番号とはICカードのパスワードになります。
ICカードと共に認証局から提供されます。**

【注意】

PIN番号を数回間違えるとロックされてしまいますので、注意して入力して下さい。



②資格審査情報検索

年03月16日 17時26分

CALS/EC 電子入札システム



電子入札システム

入札情報サービス

利用者登録処理

資格審査情報検索

資格審査情報の検索を行います。業者番号と、確認のために商号又は名称を入力して下さい。
(※)の項目は、必須入力です。

| | | | |
|--------|---|--------------------------|----------------|
| 業者番号 | : | <input type="text"/> | (※) (半角英数字9文字) |
| 商号又は名称 | : | <input type="text"/> | (※) (40文字以内) |
| ユーザID | : | <input type="text"/> | (半角英数20文字以下) |
| パスワード | : | <input type="password"/> | (半角英数20文字以下) |

【注意事項】

- ・「業者番号」欄については以下の点に注意し入力してください。
 - ①「業者番号」欄は9桁必須となっています。
 - 三重県入札参加資格登録共同受付の際に付与される「共同化統一業者コード」(8桁)の最後に「0」を追加した9桁で入力してください。
 - 入力例:
共同化統一業者コードが「a0123456」の場合には「a01234560」を入力します。
- ・「商号または名称」欄については以下の点に注意し入力してください。
 - ①「商号または名称」を正確に入力してください。
 - ②株式会社、有限会社については(株)、(有)とは入力せず、そのまま入力してください。
 - また、「株式会社」と業者名の間にはスペースを入れずに続けて入力してください。
 - 受任者を登録している場合は、業者名と支店名等の間に全角スペースを入力してください。
 - 入力例:
(株)△建設 → 株式会社△建設

業者番号は三重県共同入札参加資格登録の際に付番される
「共同化統一業者コード (8桁) の最右桁に 0 を追加して
利用します。

資格審査情報検索

【注意事項】

- ・「業者番号」欄については以下の点に注意し入力してください。
 - ①「業者番号」欄は9桁必須となっています。
三重県入札参加資格登録共同受付の際に付与される「共同化統一業者コード」(8桁)の最後に「0」を追加した9桁で入力してください。
入力例:
共同化統一業者コードが「a0123456」の場合には「a01234560」を入力します。
 - ・「商号または名称」欄については以下の点に注意し入力してください。
 - ①「商号または名称」を正確に入力してください。
 - ②株式会社、有限会社については(株)、(有)とは入力せず、そのまま入力してください。
また、「株式会社」と業者名の間にはスペースを入れずに続けて入力してください。
受任者を登録している場合は、業者名と支店名等の間に全角スペースを入力してください。
入力例:
(株)A建設 → 株式会社A建設
B建設(有)いなべ支店 → B建設有限会社 いなべ支店
 - ・「ユーザID」「パスワード」欄には、いなべ市が発行する「ユーザID」及び「パスワード」を入力してください。
- ご不明なときは、下記までお問い合わせください。

いなべ市 総務部 契約監理課 0594-74-5835

ご不明なときは、下記までお問い合わせください。

入札情報サービス

○利用者登録処理

業者番号 : (※) (半角英数字9文字)
商号又は名称 : (※) (40文字以内)
ユーザID : (半角英数20文字以下)
パスワード : (半角英数20文字以下)

【注意事項】

- ・「業者番号」欄については以下の点に注意し入力してください。
 - ①「業者番号」欄は9桁必須となっています。
 - 三重県入札参加資格登録共同受付の際に付与される「共同化統一業者コード」(8桁)の最後に「0」を追加した9桁で入力してください。
 - 入力例:
共同化統一業者コードが「a0123456」の場合には「a01234560」を入力します。
- ・「商号または名称」欄については以下の点に注意し入力してください。
 - ①「商号または名称」を正確に入力してください。
 - ②株式会社、有限会社については(株)、(有)とは入力せず、そのまま入力してください。
 - また、「株式会社」と業者名の間にはスペースを入れずに続けて入力してください。
 - 受任者を登録している場合は、業者名と支店名等の間に全角スペースを入力してください。
 - 入力例:
(株)A建設 → 株式会社A建設
B建設(有)いなべ支店 → B建設有限会社 いなべ支店
- ・「ユーザID」「パスワード」欄には、いなべ市が発行する「ユーザID」及び「パスワード」を入力してください。

ご不明なときは、下記までお問い合わせください。

いなべ市 総務部 契約監理課 0594-74-5835

検索

戻る

③業者情報登録

2015年03月16日 17時35分

CALS/EC 電子入札システム



電子入札システム

入札情報サービス

利用者登録処理

利用者登録

利用者登録では、業者情報とICカードの登録を行います。
(※)の項目は、必須入力です。

企業情報

| | | | |
|---------|---|---|-------------------------|
| 企業名称 | : | テスト工務店01 | |
| 企業郵便番号 | : | 123-4567 | |
| 企業住所 | : | 〇〇〇〇市××町△丁目1-1-1 | |
| 代表者氏名 | : | 代表取締役 テスト 1太郎 | |
| 代表者役職 | : | | |
| 代表電話番号 | : | <input type="text" value="03-3333-0001"/> | (※) (半角 例:03-0000-0000) |
| 代表FAX番号 | : | <input type="text"/> | (※) (半角 例:03-0000-0000) |
| 部署名 | : | <input type="text"/> | (※) (30文字以内) |

代表窓口情報

指名時はここにメールが送信されます。

| | | | |
|-------------|---|----------------------|-------------------------|
| 連絡先名称(部署名等) | : | <input type="text"/> | (※) (60文字以内) |
| 連絡先郵便番号 | : | <input type="text"/> | (※) (半角 例:123-4567) |
| 連絡先住所 | : | <input type="text"/> | (※) (60文字以内) |
| 連絡先氏名 | : | <input type="text"/> | (※) (20文字以内) |
| 連絡先電話番号 | : | <input type="text"/> | (※) (半角 例:03-0000-0000) |
| 連絡先FAX番号 | : | <input type="text"/> | (※) (半角 例:03-0000-0000) |
| 連絡先メールアドレス | : | <input type="text"/> | (※) (半角 100文字以内) |

100%

業者情報登録(物品/役務)

17時37分

CALS/EC 電子入札システム



利用者登録処理

入札情報サービス

連絡先電話番号 : (※
連絡先FAX番号 : (※
連絡先メールアドレス : (※
メールアドレス再入力 : (※

指名通知書のお知らせメールは代表窓口のメールアドレスに送付されます。

ICカード利用部署情報

ICカード企業名称 : テスト業者03
ICカード企業住所 : ?0?0テスト県 ○○テスト市テスト区テスト町3丁目3番3号
ICカード取得者氏名 : テスト 三郎
ICカード取得者住所 : MarumaruTest MarumaruTesuto-shi, Tesuto-ku, Tesuto-cho 3-3-3

連絡先名称(部署名等) : (※ (60文字以内)
連絡先郵便番号 : (※ (半角 例:123-4567)
連絡先住所 : (※ (60文字以内)
連絡先氏名 : (※ (20文字以内)
連絡先電話番号 :
連絡先FAX番号 :
連絡先メールアドレス :
メールアドレス再入力 :

指名通知書以外の通知書のお知らせメールはこちらのメールアドレスに送付されます。

入力内容確認

戻る

100%

[利用者登録処理](#)

入札情報サービス

| | | | | |
|------------|---|--|-----|---------------------|
| 連絡先電話番号 | : | <input type="text" value="03-3333-0001"/> | (※) | (半角 例:03-0000-0000) |
| 連絡先FAX番号 | : | <input type="text" value="03-3333-0002"/> | (※) | (半角 例:03-0000-0000) |
| 連絡先メールアドレス | : | <input type="text" value="test@test.com"/> | (※) | (半角100文字以内) |
| メールアドレス再入力 | : | <input type="text" value="test@test.com"/> | (※) | (上記内容再度入力) |

ICカード利用部署情報

| | | | | |
|-------------|---|--|-----|---------------------|
| ICカード企業名称 | : | テスト業者03 | | |
| ICカード企業住所 | : | ?0?0テスト県 ○○テスト市テスト区テスト町3丁目3番3号 | | |
| ICカード取得者氏名 | : | テスト 三郎 | | |
| ICカード取得者住所 | : | MarumaruTest MarumaruTesuto-shi, Tesuto-ku, Tesuto-cho 3-3-3 | | |
| 連絡先名称(部署名等) | : | <input type="text" value="テスト工務店01"/> | (※) | (60文字以内) |
| 連絡先郵便番号 | : | <input type="text" value="123-4567"/> | (※) | (半角 例:123-4567) |
| 連絡先住所 | : | <input type="text" value="〇〇〇〇市××町△丁目1-1-1"/> | (※) | (60文字以内) |
| 連絡先氏名 | : | <input type="text" value="代表取締役 テスト 1太郎"/> | (※) | (20文字以内) |
| 連絡先電話番号 | : | <input type="text" value="03-3333-0001"/> | (※) | (半角 例:03-0000-0000) |
| 連絡先FAX番号 | : | <input type="text" value="03-3333-0002"/> | (※) | (半角 例:03-0000-0000) |
| 連絡先メールアドレス | : | <input type="text" value="test2@test.com"/> | (※) | (半角100文字以内) |
| メールアドレス再入力 | : | <input type="text" value="test2@test.com"/> | (※) | (上記内容再度入力) |



登録内容確認

企業情報

| | |
|---------|--------------------|
| 企業名称 | : テスト工務店01 |
| 企業郵便番号 | : 123-4567 |
| 企業住所 | : ○○○○市××町△丁目1-1-1 |
| 代表者氏名 | : 代表取締役 テスト 1太郎 |
| 代表者役職 | : |
| 代表電話番号 | : 03-3333-0001 |
| 代表FAX番号 | : 03-3333-0002 |
| 部署名 | : ○○課 |

代表窓口情報

| | |
|-------------|--------------------|
| 連絡先名称(部署名等) | : テスト工務店01 |
| 連絡先郵便番号 | : 123-4567 |
| 連絡先住所 | : ○○○○市××町△丁目1-1-1 |
| 連絡先氏名 | : 代表取締役 テスト 1太郎 |
| 連絡先電話番号 | : 03-3333-0001 |
| 連絡先FAX番号 | : 03-3333-0002 |
| 連絡先メールアドレス | : test@test.com |

ICカード利用部署情報

| | |
|-----------|-----------|
| ICカード企業名称 | : テスト業者03 |
|-----------|-----------|



入札情報サービス

● 利用者登録処理

| | |
|-------------|--|
| ICカード企業名称 | : テスト業者03 |
| ICカード企業住所 | : ?0?0テスト県 ○○テスト市テスト区テスト町3丁目3番3号 |
| ICカード取得者氏名 | : テスト 三郎 |
| ICカード取得者住所 | : MarumaruTest MarumaruTesuto-shi, Tesuto-ku, Tesuto-cho 3-3-3 |
| 連絡先名称(部署名等) | : テスト工務店01 |
| 連絡先郵便番号 | : 123-4567 |
| 連絡先住所 | : ○○○○市××町△丁目1-1-1 |
| 連絡先氏名 | : 代表取締役 テスト 1太郎 |
| 連絡先電話番号 | : 03-3333-0001 |
| 連絡先FAX番号 | : 03-3333-0002 |
| 連絡先メールアドレス | : test2@test.com |

ICカード情報

| | |
|-----------|---|
| 証明書シリアル番号 | : 825504312 |
| 証明書発行者 | : OU=NDN Test CA2,O=Nippon Denshi Ninsho Co.Ltd.,C=JP |
| 証明書有効期限 | : 2015/07/03 |

企業情報及び、ICカード利用部署情報の企業名称が
御社の企業名称であることを確認してください。

この内容でよろしければ登録ボタンを押してください

登録

戻る

CALS/EC - Windows Internet Explorer

いなべ市
電子入札システム

2015年03月16日 17時47分

CALS/EC 電子入札システム

入札情報サービス

利用者登録処理

利用者情報の登録が完了いたしました。
企業IDは9732000000000013です。
登録完了後に登録したメールアドレスに登録完了メールが送信されます。
メールが配信されない場合には、登録内容を再度ご確認ください。

ブラウザを右上のXボタンで一度終了させて下さい。

印刷

利用者登録完了メールがICカード利用部署情報欄に入力したメールアドレスに送信されます。
利用者登録完了メールが届かない場合はメールアドレスを確認願います。

100%

https://www.ebs-asp.fwd.ne.jp/CALS/UregAcceptor/ebidmlit/jsp/common/headerMenuUAcceptor.jsp - Windows Internet Explorer

利用者情報

| | |
|-------------|--|
| 企業ID | : 9732000000000013 |
| 企業名称 | : テスト工務店01 |
| 企業郵便番号 | : 123-4567 |
| 企業住所 | : 〇〇〇〇市××町△丁目1-1-1 |
| 代表者氏名 | : 代表取締役 テスト 1太郎 |
| 代表者役職 | : |
| 代表電話番号 | : 03-3333-0001 |
| 代表FAX番号 | : 03-3333-0002 |
| 部署名 | : 〇〇課 |
| 連絡先名称(部署名等) | : テスト工務店01 |
| 連絡先郵便番号 | : 123-4567 |
| 連絡先住所 | : 〇〇〇〇市××町△丁目1-1-1 |
| 連絡先氏名 | : 代表取締役 テスト 1太郎 |
| 連絡先電話番号 | : 03-3333-0001 |
| 連絡先FAX番号 | : 03-3333-0002 |
| 連絡先メールアドレス | : test@test.com |
| ICカード企業名称 | : テスト業者03 |
| ICカード企業住所 | : 〇〇〇〇テスト県 〇〇テスト市テスト区テスト町3丁目3番3号 |
| ICカード取得者氏名 | : テスト 三郎 |
| ICカード取得者住所 | : MarumaruTest MarumaruTesuto-shi, Tesuto-ku, Tesuto-cho 3-3-3 |
| 連絡先名称(部署名等) | : テスト工務店01 |
| 連絡先郵便番号 | : 123-4567 |
| 連絡先住所 | : 〇〇〇〇市××町△丁目1-1-1 |
| 連絡先氏名 | : 代表取締役 テスト 1太郎 |
| 連絡先電話番号 | : 〇〇-〇〇〇〇-〇〇〇〇 |

100%

3. 入札操作手順

工事/コンサル一般競争(入札後資格確認型) 業務フロー

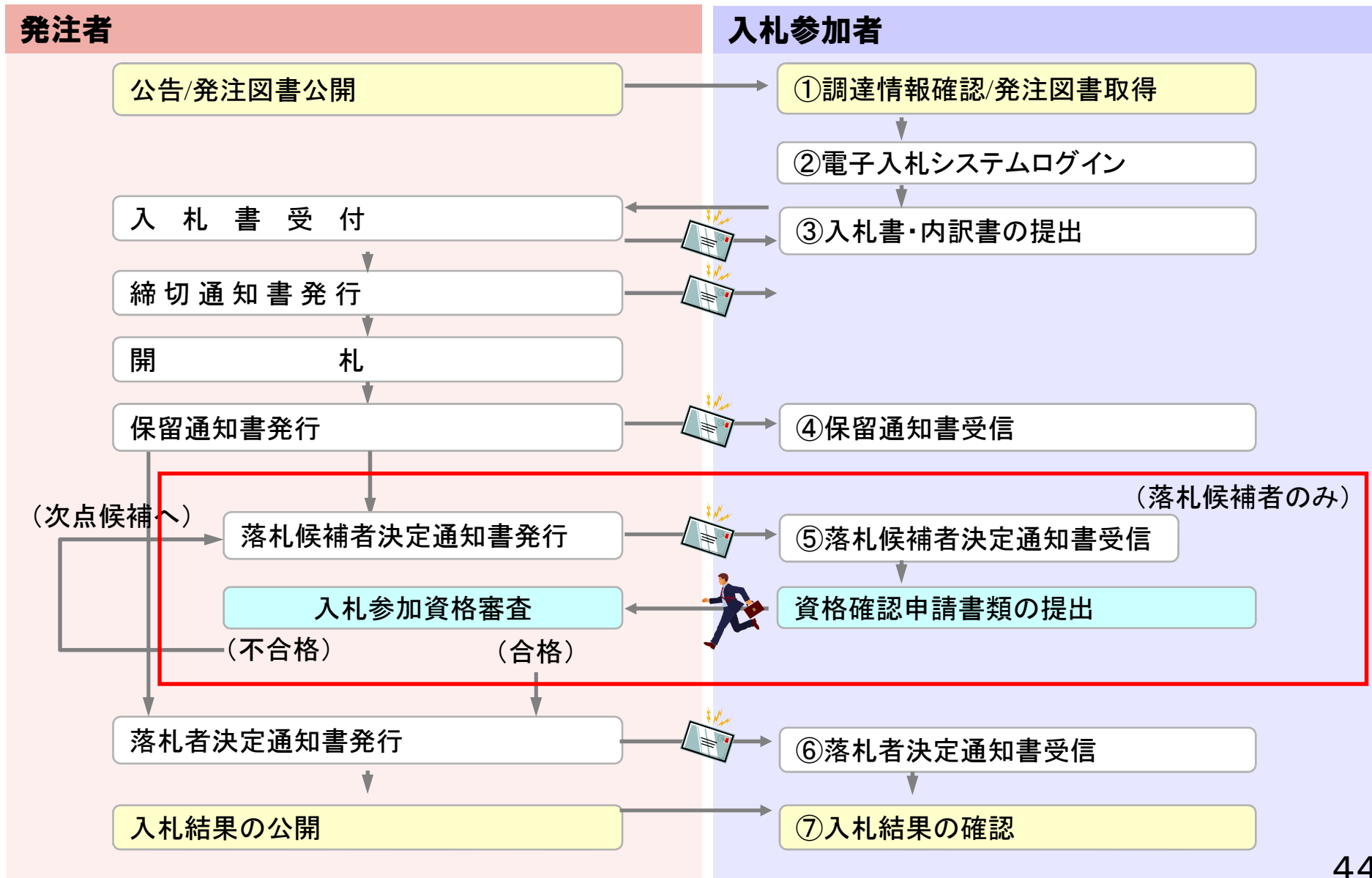

①調達情報確認/発注図書取得

入札情報公開サービス

・ご覧になりたい調達機関を指定し、入札情報を参照する業務区分を選択して下さい。

調達機関名

いなべ市

部局名

指定しない

課所名

指定しない

工事

コンサル

物品・役務

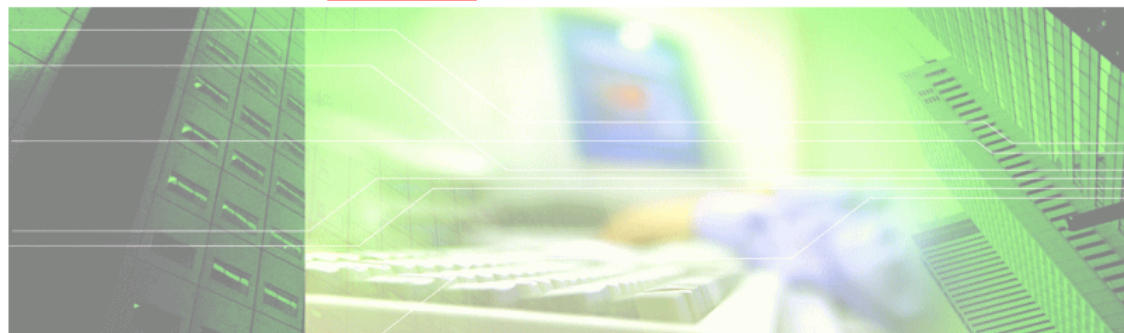



入札情報公開システム - Windows Internet Explorer

発注情報検索



発注見通し情報検索

発注情報検索

入札・契約情報検索

名簿情報検索

指名停止情報

お知らせ

受注者用
トップメニューへ

説明
検索 クリア

| | | | |
|--------|--|---------|--------|
| 年度 | 指定しない | パスワード制限 | 指定しない |
| 入札方式 | 指定しない | 案件区分 | 指定しない |
| 工種 | 指定しない | | |
| 工事名 | <input style="width: 90%;" type="text"/> を含む | | |
| 契約管理番号 | を含む | 工事場所 | を含む |
| 条件1 | 指定しない | | |
| 日付 | 更新日 <input type="text"/> ~ <input type="text"/> | | |
| 期間 | 参加受付期間 <input type="text"/> ~ <input type="text"/> | | |
| 表示順 | 更新日 の 降順 | 表示件数 | 10 件ごと |

・ 公告情報を参照するには、工事名をクリックします。

| 公開日 | 工事名 | 契約管理番号 | 入札方式 | 工種 | 工事場所 | 開札日 | 課所名 |
|-----|-----|--------|------|----|------|-----|-----|
|-----|-----|--------|------|----|------|-----|-----|

入札情報公開システム - Windows Internet Explorer

発注見通し情報検索

発注情報検索

入札・契約情報検索

名簿情報検索

指名停止情報

お知らせ

受注者用
トップメニューへ

発注情報検索

説明

検索 クリア

| | | | |
|--------|---------|---------|-------------|
| 年度 | 指定しない | パスワード制限 | 指定しない |
| 入札方式 | 指定しない | 案件区分 | 指定しない |
| 工種 | 指定しない | | |
| 工事名 | 工事 ×を含む | | |
| 契約管理番号 | を含む | 工事場所 | を含む |
| 条件1 | 指定しない | | |
| 日付 | 更新日 | ～ | |
| 期間 | 参加受付期間 | ～ | |
| 表示順 | 更新日 | の 降順 | 表示件数 10 件ごと |

・ 公告情報を参照するには、工事名をクリックします。

| 公開日 | 工事名 | 契約管理番号 | 入札方式 | 工種 | 工事場所 | 開札日 | 課所名 |
|-----|-----|--------|------|----|------|-----|-----|
|-----|-----|--------|------|----|------|-----|-----|

入札情報公開システム - Windows Internet Explorer

発注見通し情報検索

発注情報検索

入札・契約情報検索

名簿情報検索

指名停止情報

お知らせ

受注者用
トップメニューへ

発注情報検索

検索 クリア

説明

| | | | |
|--------|----------|---------|-------------|
| 年度 | 指定しない | パスワード制限 | 指定しない |
| 入札方式 | 指定しない | 案件区分 | 指定しない |
| 工種 | 指定しない | | |
| 工事名 | 工事 ×を含む | | |
| 契約管理番号 | を含む | 工事場所 | を含む |
| 条件1 | 指定しない | | |
| 日付 | 更新日 | ~ | |
| 期間 | 参加受付期間 | ~ | |
| 表示順 | 更新日 | の 降順 | 表示件数 10 件ごと |

・ 公告情報を参照するには、工事名をクリックします。

| 公開日 | 工事名 | 契約管理 番号 | 入札方式 | 工種 | 工事場所 | 開札日 | 課所名 |
|-----|-----|------------|------|----|------|-----|-----|
|-----|-----|------------|------|----|------|-----|-----|

入札情報公開システム - Windows Internet Explorer

発注情報検索



いなべ市
電子入札システム

発注見通し情報検索

発注情報検索

入札・契約情報検索

名簿情報検索

指名停止情報

お知らせ

受注者用
トップメニューへ

検索 クリア

説明

年度: 指定しない ▼ パスワード制限: 指定しない ▼

入札方式: 指定しない ▼ 案件区分: 指定しない ▼

工種: 指定しない ▼

工事名: 工事 を含む

契約管理番号: 含む 工事場所: 含む

条件1: 指定しない ▼

日付: 更新日 ▼ ~

期間: 参加受付期間 ▼ ~

表示順: 更新日 ▼ の 降順 ▼ 表示件数: 10 ▼ 件ごと

・ 公告情報を参照するには、工事名をクリックします。

検索結果一覧: 1件のうち1～1件を表示 (全1ページ)

| 公開日 | 工事名 | 契約管理番号 | 入札方式 | 工種 | 工事場所 | 開札日 | 課所名 |
|------------|------------------------------|----------------------|------------------|--------|------|------------|--------------|
| 2015/03/02 | 〇〇線改修工事に係る工事 | 20150316000000000001 | 一般競争入札(入札後資格確認型) | 土木一式工事 | | 2015/03/16 | 総務部 契約監理課 |

発注見通し情報検索

発注情報検索

入札・契約情報検索

名簿情報検索

指名停止情報

お知らせ

受注者用
トップメニューへ

説明

戻る

更新日: 2015/03/16

| | |
|------------|-------------------------|
| 年度 | 2014(平成26)年度 |
| 工事名 | 〇〇線改修工事に係る工事 |
| 契約管理番号 | 20150316000000000001 |
| 入札方式 | 一般競争入札(入札後資格確認型) |
| 工種 | 土木一式工事 |
| 工事場所 | |
| 工事概要 | |
| 公開日 | 2015/03/02 |
| 入札締切日時 | 2015/03/16 19:00 |
| 開札日 | 2015/03/16 |
| 予定価格(税抜) | ***** |
| 条件1 | 指定しない |
| 条件2 | |
| 備考 | |
| 課所名 | 総務部 契約監理課 |
| 入札公告等ファイル1 | 公告文.pdf |
| 入札公告等ファイル2 | |
| 入札公告等ファイル3 | |

発注図書

※添付ファイルは必ず「保存」を選択し、ダウンロードした後に開いて下さい。

 ※本案件は電子入札対象案件です。
 電子入札システムで本案件を操作する場合は「電子入札システムへ」ボタンを押してログインしてください。

電子入札システムへ

100%

発注見通し情報検索

発注情報検索

入札・契約情報検索

名簿情報検索

指名停止情報

お知らせ

受注者用
トップメニューへ

入札情報公開システム - Windows Internet Explorer

発注情報閲覧

説明

戻る

更新日: 2015/03/16

| | |
|-------------|-------------------------|
| 年度 | 2014(平成26)年度 |
| 工事名 | 〇〇線改修工事に係る工事 |
| 契約管理番号 | 20150316000000000001 |
| 入札方式 | 一般競争入札(入札後資格確認型) |
| 工種 | 土木一式工事 |
| 工事場所 | |
| 工事概要 | |
| 公開日 | 2015/03/02 |
| 入札締切日時 | 2015/03/16 19:00 |
| 開札日 | 2015/03/16 |
| 予定価格(税抜) | ***** |
| 条件 1 | 指定しない |
| 条件 2 | |
| 備考 | |
| 課所名 | 総務部 契約監理課 |
| 入札公告等ファイル 1 | 公告文.pdf |
| 入札公告等ファイル 2 | |
| 入札公告等ファイル 3 | |

発注図書

※添付ファイルは必ず「保存」を選択し、ダウンロードした後に開いて下さい。

※本案件は電子入札対象案件です。

電子入札システムで本案件を操作する場合は「電子入札システムへ」ボタンを押してログインしてください。

電子入札システムへ

epi-asp.fwd.ne.jp から 公告文.pdf を開くか、または保存しますか?

ファイルを開く(O)

保存(S)

キャンセル(C)

100%

発注見通し情報検索

発注情報検索

入札・契約情報検索

名簿情報検索

指名停止情報

お知らせ

受注者用
トップメニューへ

説明

戻る

更新日: 2015/03/16

| | |
|------------|-------------------------|
| 年度 | 2014(平成26)年度 |
| 工事名 | 〇〇線改修工事に係る工事 |
| 契約管理番号 | 20150316000000000001 |
| 入札方式 | 一般競争入札(入札後資格確認型) |
| 工種 | 土木一式工事 |
| 工事場所 | |
| 工事概要 | |
| 公開日 | 2015/03/02 |
| 入札締切日時 | 2015/03/16 19:00 |
| 開札日 | 2015/03/16 |
| 予定価格(税抜) | ***** |
| 条件1 | 指定しない |
| 条件2 | |
| 備考 | |
| 課所名 | 総務部 契約監理課 |
| 入札公告等ファイル1 | 公告文.pdf |
| 入札公告等ファイル2 | |
| 入札公告等ファイル3 | |

発注図書

※添付ファイルは必ず「保存」を選択し、ダウンロードした後に開いて下さい。

※本案件は電子入札対象案件です。

電子入札システムで本案件を操作する場合は「電子入札システムへ」ボタンを押してログインしてください。

電子入札システムへ

100%

②電子入札システムログイン

「調達機関・工事、コンサル／物品、役務／少額物品」選択画面（受注者用）

調達機関： いなべ市

◎工事、コンサル

◎物品、役務

◎少額物品、少額役務

「利用者登録／電子入札」選択画面（受注者用）

JREのバージョン、バージョンアップについては、ICカード発行元（認証局）にご確認ください。

JRE6及びJRE7用

[利用者登録](#)

[電子入札システム](#)

業務実行中は、この画面を閉じないで下さい。
業務画面よりも先にこの画面を閉じると、
アプリケーションが正常に終了しない場合があります。

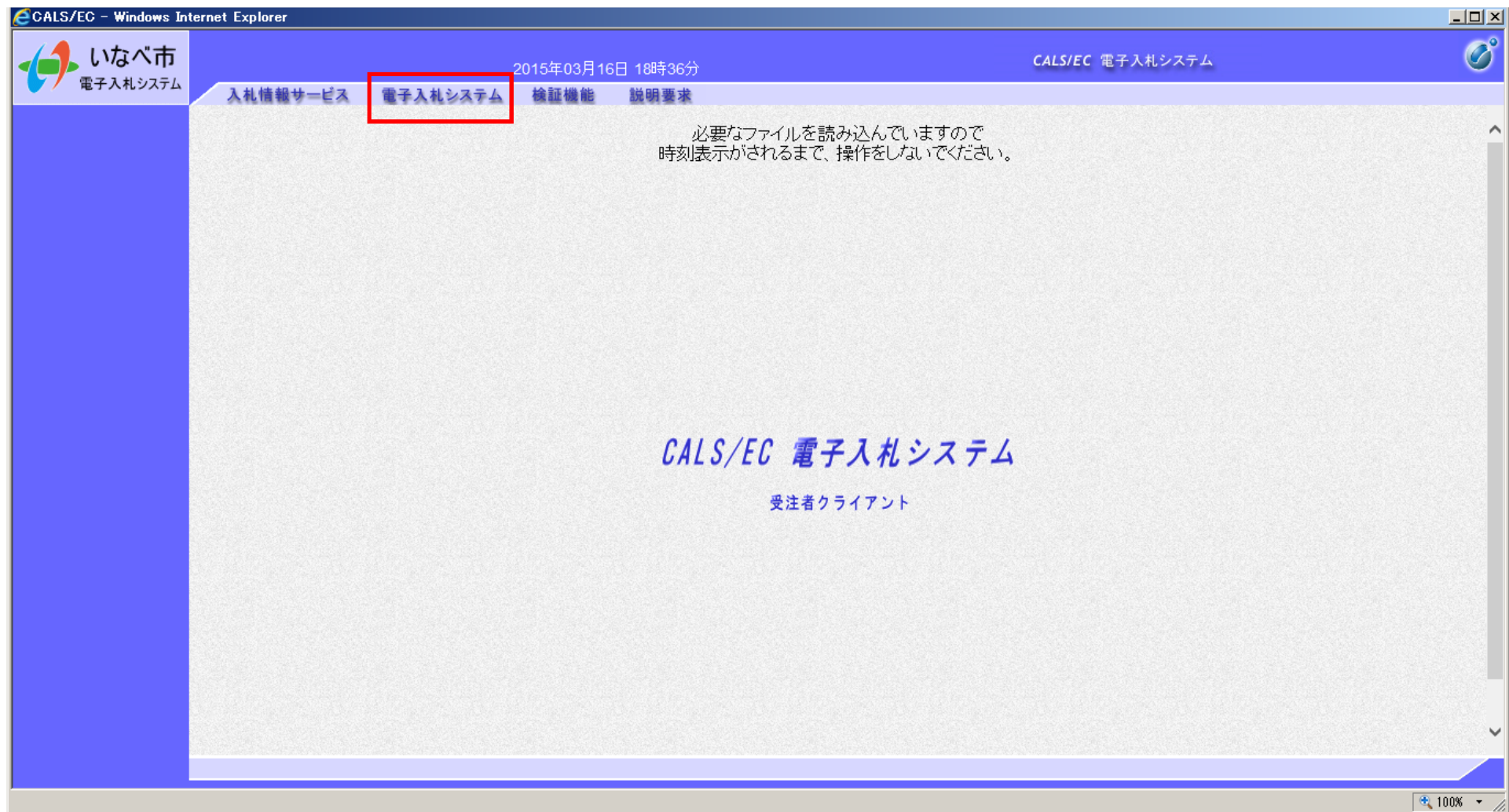



CALS/EC - Windows Internet Explorer

いなべ市 電子入札システム

2015年03月16日 18時37分 CALS/EC 電子入札システム

入札情報サービス 電子入札システム 検証機能 説明要求

調達案件検索

| | | |
|-----------------|---|---|
| 部局 | 総務部 | |
| 課所 | ▼全て 契約監理課 | |
| 入札方式 | 工事 ▼全て <input type="checkbox"/> 一般競争入札 <input type="checkbox"/> 一般競争入札(施工計画審査型) <input type="checkbox"/> 一般競争入札(入札後資格確認型) <input type="checkbox"/> 公募型指名競争入札 <input type="checkbox"/> 公募型指名競争入札(施工計画審査型) <input type="checkbox"/> 通常型指名競争入札 <input type="checkbox"/> 随意契約 | コンサル ▼全て <input type="checkbox"/> 一般競争入札 <input type="checkbox"/> 一般競争入札(入札後資格確認型) <input type="checkbox"/> 通常型指名競争入札 <input type="checkbox"/> 公募型競争入札方式 <input type="checkbox"/> 公募型プロポーザル方式 <input type="checkbox"/> 簡易公募型プロポーザル方式 <input type="checkbox"/> 標準プロポーザル方式 <input type="checkbox"/> 随意契約 |
| 工事種別/ コンサル種別 | ▼全て 土木一式工事 建築一式工事 大工工事 左官工事 | ▼全て 測量(測量一般部門) 測量(地図の調整部門) 測量(航空測量部門) 建築関係コンサルタント(建築一般部門) |
| 案件状態 | 全て <input type="checkbox"/> 結果登録済の案件を表示しない場合はチェックしてください | |

100%

③入札書・内訳書の提出

CALS/EC - Windows Internet Explorer

いなべ市 電子入札システム

2015年03月16日 18時37分 CALS/EC 電子入札システム

入札情報サービス 電子入札システム 検証機能 説明要求

調達案件検索

| | | |
|-----------------|---|---|
| 部局 | 総務部 | |
| 課所 | ▼全て 契約監理課 | |
| 入札方式 | 工事 ▼全て <input type="checkbox"/> 一般競争入札 <input type="checkbox"/> 一般競争入札(施工計画審査型) <input type="checkbox"/> 一般競争入札(入札後資格確認型) <input type="checkbox"/> 公募型指名競争入札 <input type="checkbox"/> 公募型指名競争入札(施工計画審査型) <input type="checkbox"/> 通常型指名競争入札 <input type="checkbox"/> 随意契約 | コンサル ▼全て <input type="checkbox"/> 一般競争入札 <input type="checkbox"/> 一般競争入札(入札後資格確認型) <input type="checkbox"/> 通常型指名競争入札 <input type="checkbox"/> 公募型競争入札方式 <input type="checkbox"/> 公募型プロポーザル方式 <input type="checkbox"/> 簡易公募型プロポーザル方式 <input type="checkbox"/> 標準プロポーザル方式 <input type="checkbox"/> 随意契約 |
| 工事種別/ コンサル種別 | ▼全て 土木一式工事 建築一式工事 大工工事 左官工事 | ▼全て 測量(測量一般部門) 測量(地図の調整部門) 測量(航空測量部門) 建築関係コンサルタント(建築一般部門) |
| 案件状態 | 全て <input type="checkbox"/> 結果登録済の案件を表示しない場合はチェックしてください | |

100%

eCALS/EC - Windows Internet Explorer

いなべ市 電子入札システム

2015年03月16日 18時39分 CALS/EC 電子入札システム

入札情報サービス 電子入札システム 検証機能 説明要求

入札状況一覧

企業ID 9732000000000013
 業者番号 990000001
 企業名称 テスト工務店01
 氏名 代表取締役 テスト 1太郎

表示案件 1-10
 全案件数 12

1 2

最新表示

最新更新日時 2015.03.16 18:37

案件表示順序 案件番号

○昇順
 ●降順

| 番号 | 案件名称 | 入札方式 | 入札/ 再入札/ 見積 | 辞退届 | 辞退 申請書 | 受付票/通知書 一覧 | 資格確認 申請書 | 企業 プロバ ティ | 摘発 | 状況 |
|----|--------------|--------------------------|-------------------|-----|-----------|---------------|-------------|-----------------|----|----|
| 1 | 〇〇線改修工事に係る工事 | 一般競争入札 (入札後資格 確認型) | 入札書提出 | | | | | | | |
| 2 | 研修用案件①06 | 一般競争入札 | | | | | | | | |
| 3 | 研修用案件①02 | 一般競争入札 | | | | | | | | |
| 4 | 研修用案件①01 | 一般競争入札 | | | | | | | | |
| 5 | サンプル案件01 | 一般競争入札 | | | | | | | | |
| 6 | サンプル案件11 | 一般競争入札 (入札後資格 確認型) | | | | | | | | |
| 7 | 研修用案件②06 | 一般競争入札 (入札後資格 確認型) | | | | | | | | |
| 8 | 研修用案件②05 | 一般競争入札 (入札後資格 確認型) | | | | | | | | |

100%

eCALS/EC - Windows Internet Explorer

いなべ市 電子入札システム

2015年03月16日 18時39分

CALS/EC 電子入札システム

入札情報サービス 電子入札システム 検証機能 説明要求

入札書

| | |
|-------|--------------------|
| 発注者名称 | 総務部 |
| 案件番号 | 973203090020140013 |
| 案件名称 | 〇〇線改修工事に係る工事 |
| 執行回数 | 1回目 |
| 締切日時 | 平成27年03月16日 19時00分 |

入札金額[半角で入力してください]

| | |
|----------------------|--------|
| (入力欄) | (表示欄) |
| <input type="text"/> | 円(税抜き) |
| | 円(税抜き) |

<じ入力番号

本案件について上記金額にて入札書を提出します。

内訳書

添付資料追加 参照...

※ 添付資料の送付可能サイズは2MB以内です。
 ※ 添付ファイルは、ウイルスチェックを最新版のチェックデータで行って下さい。
 ※ 発注者が指定したファイル形式で添付してください。

JV参加 ☐

企業ID 97320000000000013

企業名称 テスト工務店01

企業体名称

氏名 代表取締役 テスト 1太郎

100%

eCALS/EC - Windows Internet Explorer

いなべ市 電子入札システム

2015年03月16日 18時40分 CALS/EC 電子入札システム

入札情報サービス 電子入札システム 検証機能 説明要求

入札書

| | |
|-------|--------------------|
| 発注者名称 | 総務部 |
| 案件番号 | 973203090020140013 |
| 案件名称 | 〇〇線改修工事に係る工事 |
| 執行回数 | 1回目 |
| 締切日時 | 平成27年03月16日 19時00分 |

入札金額[半角で入力してください]

| | |
|---------------------------------------|-------------------|
| (入力欄) | (表示欄) |
| <input type="text" value="18000000"/> | 円(税抜き) |
| | 18,000,000 円(税抜き) |
| | 1800万 円(税抜き) |

くじ入力番号

本案件について上記金額にて入札書を提出します。

内訳書

添付資料追加

※ 添付資料の送付可能サイズは2MB以内です。
 ※ 添付ファイルは、ウイルスチェックを最新版のチェックデータで行って下さい。
 ※ 発注者が指定したファイル形式で添付してください。

JV参加 ☐

| | |
|-------|----------------------|
| 企業ID | 9732000000000013 |
| 企業名称 | テスト工務店01 |
| 企業体名称 | <input type="text"/> |
| 氏名 | 代表取締役 テスト 1太郎 |

100%

CALS/EC - Windows Internet Explorer

いなべ市
電子入札システム

2015年03月16日 18時41分

CALS/EC 電子入札システム

入札情報サービス 電子入札システム 検証機能 説明要求

入札書

| | |
|-------|--------------------|
| 発注者名称 | 総務部 |
| 案件番号 | 973203090020140013 |
| 案件名称 | 〇〇線改修工事に係る工事 |
| 執行回数 | 1回目 |
| 締切日時 | 平成27年03月16日 19時00分 |

入札金額[半角で入力してください]

| | |
|---------------------------------------|--------------------------|
| (入力欄) | (表示欄) |
| <input type="text" value="18000000"/> | 円(税抜き) 18,000,000 円(税抜き) |
| | 1800万 円(税抜き) |

くじ入力番号

本案件について上記金額にて入札書を提出します。

内訳書

添付資料追加

削除

※ 添付資料の送付可能サイズは2MB以内です。
 尚、添付ファイルは、ウイルスチェックを最新版のチェックデータで行って下さい。
 ※ 発注者が指定したファイル形式で添付してください。

JV参加 ☐

| | |
|-------|----------------------|
| 企業ID | 97320000000000013 |
| 企業名称 | テスト工務店01 |
| 企業体名称 | <input type="text"/> |
| 氏名 | 代表取締役 テスト 1太郎 |

100%

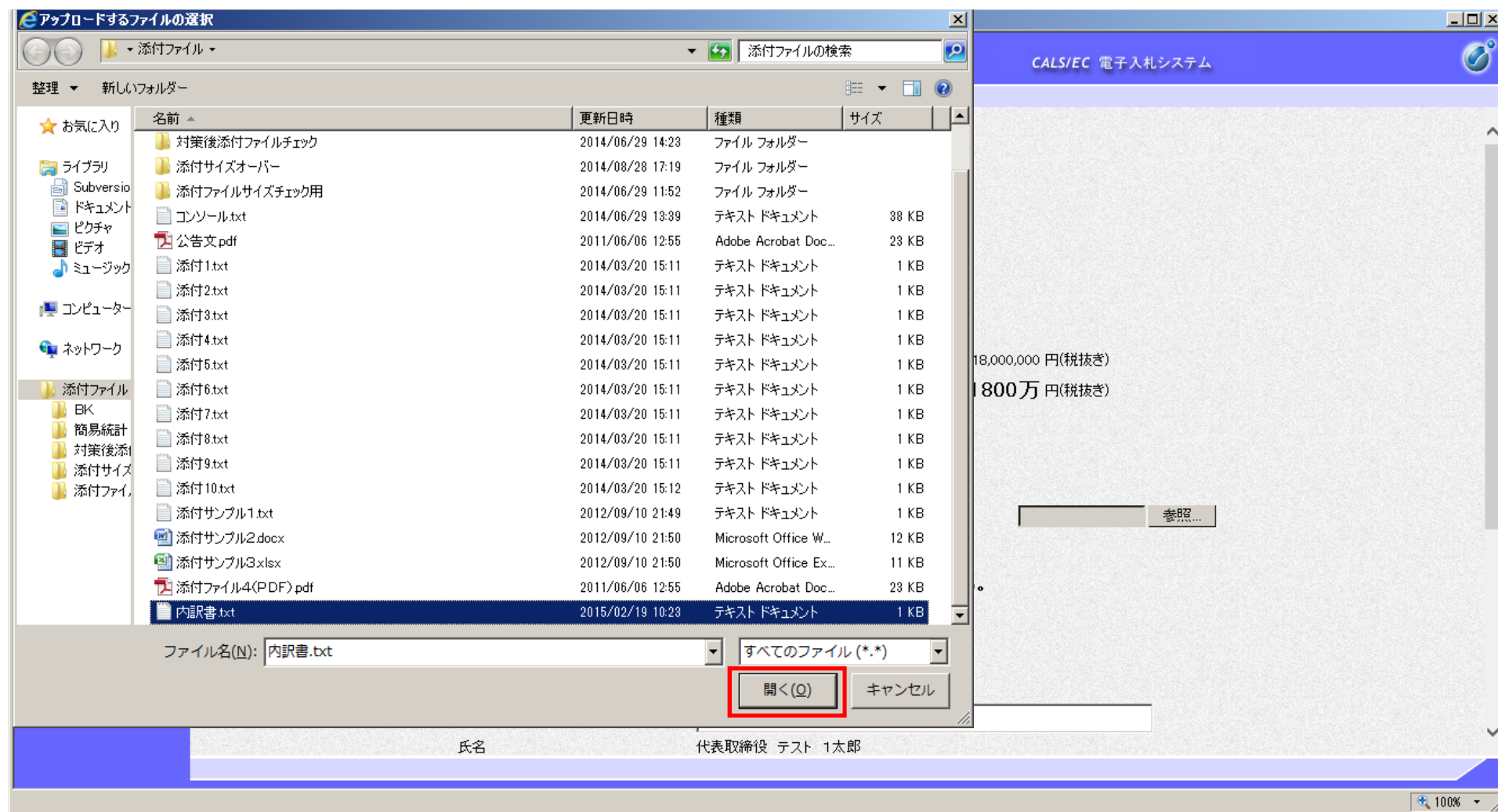

eCALS/EC - Windows Internet Explorer

いなべ市 電子入札システム

2015年03月16日 18時43分 CALS/EC 電子入札システム

入札情報サービス 電子入札システム 検証機能 説明要求

入札書

発注者名称 総務部
 案件番号 973203090020140013
 案件名称 ○○線改修工事に係る工事
 執行回数 1回目
 締切日時 平成27年03月16日 19時00分

入札金額[半角で入力してください]

| (入力欄) | (表示欄) |
|----------|-------------------|
| 18000000 | 18,000,000 円(税抜き) |
| | 1800万 円(税抜き) |

<じ入力番号 121

本案件について上記金額にて入札書を提出します。

内訳書

添付資料追加 (Red box)

削除

C:\Users\Administr... 参照...

※ 添付資料の送付可能サイズは2MB以内です。
 尚、添付ファイルは、ウイルスチェックを最新版のチェックデータで行って下さい。
 ※ 発注者が指定したファイル形式で添付してください。

JV参加 ☐

企業ID 97320000000000013
 企業名称 テスト工務店01
 企業体名称
 氏名 代表取締役 テスト 1太郎

100%

CALS/EC - Windows Internet Explorer

いなべ市 電子入札システム

2015年03月16日 18時44分 CALS/EC 電子入札システム

入札情報サービス 電子入札システム 検証機能 説明要求

入札書

発注者名称 総務部
 案件番号 973203090020140013
 案件名称 ○○線改修工事に係る工事
 執行回数 1回目
 締切日時 平成27年03月16日 19時00分

入札金額[半角で入力してください]

| (入力欄) | (表示欄) |
|----------|-------------------|
| 18000000 | 18,000,000 円(税抜き) |
| | 1800万 円(税抜き) |

くじ入力番号 121

本案件について上記金額にて入札書を提出します。

内訳書 C:\Users\Administrator\Desktop\添付ファイル\内訳書.txt 添付資料追加
 削除 C:\Users\Administr... 参照...

※ 添付資料の送付可能サイズは2MB以内です。
 尚、添付ファイルは、ウイルスチェックを最新版のチェックデータで行って下さい。
 ※ 発注者が指定したファイル形式で添付してください。

JV参加 ☐

企業ID 9732000000000013
 企業名称 テスト工務店01
 企業体名称
 氏名 代表取締役 テスト 1太郎

eCALS/EC - Windows Internet Explorer

いなべ市
電子入札システム

2015年03月16日 18時44分

CALS/EC 電子入札システム

入札情報サービス 電子入札システム 検証機能 説明要求

くし入札番号 121

本案件について上記金額にて入札書を提出します。

内訳書 C:\Users\Administrator\Desktop\添付ファイル\内訳書.txt 添付資料追加 削除 C:\Users\Administr... 参照...

※ 添付資料の送付可能サイズは2MB以内です。
尚、添付ファイルは、ウイルスチェックを最新版のチェックデータで行って下さい。
※ 発注者が指定したファイル形式で添付してください。

JV参加 ☐

企業ID 9732000000000013

企業名称 テスト工務店01

企業体名称

氏名 代表取締役 テスト 1太郎

<連絡先>

商号(連絡先名称) テスト工務店01

氏名 代表取締役 テスト 1太郎

住所 ○○○○市××町△丁目1-1-1

電話番号 03-3333-0001

E-Mail test2@test.com

提出内容確認 戻る

100%

CALS/EC - Windows Internet Explorer

いなべ市 電子入札システム

2015年03月16日 18時45分 CALS/EC 電子入札システム

入札情報サービス 電子入札システム 検証機能 説明要求

簡易案件検索
調達案件検索
調達案件一覧
入札状況一覧
登録者情報
保存データ表示

入札書

| | |
|-----------------|--------------------|
| 発注者名称 | 総務部 |
| 案件番号 | 973203090020140013 |
| 案件名称 | 〇〇線改修工事に係る工事 |
| 執行回数 | 1回目 |
| 締切日時 | 平成27年03月16日 19時00分 |
| 入札金額 (入力欄) | (表示欄) |
| 18000000 円(税抜き) | 18,000,000 円(税抜き) |
| | 1800万 円(税抜き) |

<じ入力番号 121
本案件について上記金額にて入札書を提出します。

内訳書

C:\Users\Administrator\Desktop\添付ファイル\内訳書.txt

| | |
|-----------|------------------|
| 企業ID | 9732000000000013 |
| 企業名称 | テスト工務店01 |
| 氏名 | 代表取締役 テスト 1太郎 |
| <連絡先> | |
| 商号(連絡先名称) | テスト工務店01 |
| 氏名 | 代表取締役 テスト 1太郎 |
| 住所 | 〇〇〇〇市××町△丁目1-1-1 |
| 電話番号 | 03-3333-0001 |
| E-Mail | test2@test.com |

100%

CALS/EC - Windows Internet Explorer

いなべ市 電子入札システム

2015年03月16日 18時45分 CALS/EC 電子入札システム

入札情報サービス 電子入札システム 検証機能 説明要求

案件名称 ○○線改修工事に係る工事
 執行回数 1回目
 締切日時 平成27年03月16日 19時00分
 入札金額 (入力欄) (表示欄)
 18000000 円(税抜き) 18,000,000 円(税抜き)
 1800万 円(税抜き)

くじ入力番号 121
 本案件について上記金額にて入札書を提出します。

内訳書

企業ID 9732000000000013
 企業名称 テスト工務店01
 氏名 代表取締役 テスト 1太郎
 <連絡先>
 商号(連絡先名称) テスト工務店01
 氏名 代表取締役 テスト 1太郎
 住所 ○○○○市××町△丁目1-1-1
 電話番号 03-3333-0001
 E-Mail test2@test.com

印刷を行ってから、入札書提出ボタンを押下してください

印刷 入札書提出 戻る

100%



CALS/EC - Windows Internet Explorer

いなべ市 電子入札システム

2015年03月16日 18時45分 CALS/EC 電子入札システム

入札情報サービス 電子入札システム 検証機能 説明要求

簡易案件検索
調達案件検索
調達案件一覧
入札状況一覧
登録者情報
保存データ表示

案件名称 ○○線改修工事に係る工事
 執行回数 1回目
 締切日時 平成27年03月16日 19時00分
 入札金額 (入力欄) (表示欄)
 18000000 円(税抜き) 18,000,000 円(税抜き)
 1800万 円(税抜き)

くじ入力番号 121
 本案件について上記金額にて入札書を提出します。

内訳書

企業ID 9732000000000013
 企業名称 テスト工務店01
 氏名 代表取締役 テスト 1太郎
 <連絡先>
 商号(連絡先名称) テスト工務店01
 氏名 代表取締役 テスト 1太郎
 住所 ○○○○市××町△丁目1-1-1
 電話番号 03-3333-0001
 E-Mail test2@test.com

印刷を行ってから、入札書提出ボタンを押下してください

印刷 入札書提出 戻る

100%

CALS/EC - Windows Internet Explorer

いなべ市
電子入札システム

2015年03月16日 18時45分

CALS/EC 電子入札システム

入札情報サービス 電子入札システム 検証機能 説明要求

簡易案件検索
調達案件検索
調達案件一覧
入札状況一覧
登録者情報
保存データ表示

案件名称 ○○線改修工事に係る工事
執行回数 1回目
締切日時 平成27年03月16日 19時00分
入札金額 (入力欄) (表示欄)
18000000 円(税抜き) 18,000,000 円(税抜き)
1800万 円(税抜き)

くじ入力番号 121
本案件について上記金額にて入札書を提出します。

内訳書
C:\Users\Administrator\Desktop\添付ファイル\内訳書.txt

企業ID 9732000000000013
企業名称 テスト工務店 01
氏名 代表取締役 テスト 1太郎
<連絡先>
商号(連絡先名称)
氏名
住所
電話番号
E-Mail

Web ページからのメッセージ
? 入札書を提出しますがよろしいですか?
OK キャンセル

印刷を行ってから、入札書提出ボタンを押下してください

印刷 入札書提出 戻る

100%

CALS/EC - Windows Internet Explorer

いなべ市
電子入札システム

2015年03月16日 18時47分

CALS/EC 電子入札システム

入札情報サービス 電子入札システム 検証機能 説明要求

簡易案件検索
調達案件検索
調達案件一覧
入札状況一覧
登録者情報
保存データ表示

入札書受信確認通知

入札書は下記の内容で正常に送信されました。

| | |
|-----------|-----------------------|
| 発注者名称 | 総務部 |
| 案件番号 | 973203090020140013 |
| 案件名称 | 〇〇線改修工事に係る工事 |
| 執行回数 | 1 回目 |
| 締切日時 | 平成27年03月16日 19時00分 |
| 企業ID | 9732000000000013 |
| 企業名称 | テスト工務店01 |
| 氏名 | 代表取締役 テスト 1太郎 |
| 〈連絡先〉 | |
| 商号(連絡先名称) | テスト工務店01 |
| 氏名 | 代表取締役 テスト 1太郎 |
| 住所 | 〇〇〇〇市××町△丁目1-1-1 |
| 電話番号 | 03-3333-0001 |
| E-Mail | test2@test.com |
| 入札書提出日時 | 平成27年03月16日 18時47分15秒 |

印刷を行ってから、入札状況一覧ボタンを押下してください

印刷 入札書保存 入札状況一覧

100%



eCALS/EC - Windows Internet Explorer

いなべ市
電子入札システム

2015年03月16日 18時49分

CALS/EC 電子入札システム

入札情報サービス 電子入札システム 検証機能 説明要求

簡易案件検索
調達案件検索
調達案件一覧
入札状況一覧
登録者情報
保存データ表示

入札書受信確認通知

入札書は下記の内容で正常に送信されました。

| | |
|-----------|-----------------------|
| 発注者名称 | 総務部 |
| 案件番号 | 973203090020140013 |
| 案件名称 | 〇〇線改修工事に係る工事 |
| 執行回数 | 1 回目 |
| 締切日時 | 平成27年03月16日 19時00分 |
| 企業ID | 9732000000000013 |
| 企業名称 | テスト工務店01 |
| 氏名 | 代表取締役 テスト 1太郎 |
| 〈連絡先〉 | |
| 商号(連絡先名称) | テスト工務店01 |
| 氏名 | 代表取締役 テスト 1太郎 |
| 住所 | 〇〇〇〇市××町△丁目1-1-1 |
| 電話番号 | 03-3333-0001 |
| E-Mail | test2@test.com |
| 入札書提出日時 | 平成27年03月16日 18時47分15秒 |

印刷を行ってから、入札状況一覧ボタンを押下してください

印刷 入札書保存 入札状況一覧

100%

表示案件 1-10
全案件数 12

| | |
|------|------------------|
| 企業ID | 9732000000000013 |
| 業者番号 | 990000001 |
| 企業名称 | テスト工務店01 |
| 氏名 | 代表取締役 テスト 1太郎 |

案件表示順序 ☐昇順
☒降順

最新表示

最新更新日時 2015.03.16 18:49

| 番号 | 案件名称 | 入札方式 | 入札/ 再入札/ 見積 | 辞退届 | 辞退 申請書 | 受付票／通知書 一覧 | 資格確認 申請書 | 企業 プロバ ティ | 摘要 | 状況 |
|----|--------------|--------------------------|-------------------|-----|-----------|---------------|-------------|-----------------|----|----|
| 1 | 〇〇線改修工事に係る工事 | 一般競争入札 (入札後資格 確認型) | | | 提出 | 表示 未参照有り | | 変更 | | 表示 |
| 2 | 研修用案件①06 | 一般競争入札 | | | | | | | | |
| 3 | 研修用案件①02 | 一般競争入札 | | | | | | | | |
| 4 | 研修用案件①01 | 一般競争入札 | | | | | | | | |
| 5 | サンプル案件01 | 一般競争入札 | | | | | | | | |
| 6 | サンプル案件11 | 一般競争入札 (入札後資格 確認型) | | | | | | | | |
| 7 | 研修用案件②06 | 一般競争入札 (入札後資格 確認型) | | | | | | | | |
| 8 | 研修用案件②05 | 一般競争入札 (入札後資格 確認型) | | | | | | | | |

④保留通知書受信

CALS/EC - Windows Internet Explorer

2015年03月16日 18時49分
CALS/EC 電子入札システム

入札情報サービス
電子入札システム
検証機能
説明要求

簡易案件検索
調達案件検索
調達案件一覧
入札状況一覧
登録者情報
保存データ表示

企業ID: 9732000000000013
業者番号: 990000001
企業名称: テスト工務店01
氏名: 代表取締役 テスト 1太郎

表示案件 1-10
全案件数 12
1 2

最新表示

最新更新日時 2015.03.16 18:49

| 番号 | 案件名称 | 入札方式 | 入札/再入札/見積 | 辞退届 | 辞退申請書 | 受付票/通知書一覧 | 資格確認申請書 | 企業プロパティ | 摘要 | 状況 |
|----|------------------------------|----------------------|-----------|-----|-------|-------------|---------|---------|----|----|
| 1 | 〇〇線改修工事に係る工事 | 一般競争入札 (入札後資格確認型) | | | 提出 | 表示 未参照有り | | 変更 | | 表示 |
| 2 | 研修用案件①06 | 一般競争入札 | | | | | | | | |
| 3 | 研修用案件①02 | 一般競争入札 | | | | | | | | |
| 4 | 研修用案件①01 | 一般競争入札 | | | | | | | | |
| 5 | サンプル案件01 | 一般競争入札 | | | | | | | | |
| 6 | サンプル案件11 | 一般競争入札 (入札後資格確認型) | | | | | | | | |
| 7 | 研修用案件②06 | 一般競争入札 (入札後資格確認型) | | | | | | | | |
| 8 | 研修用案件②05 | 一般競争入札 (入札後資格確認型) | | | | | | | | |

81

CALS/EC - Windows Internet Explorer

いなべ市
電子入札システム

2015年03月16日 19時09分

CALS/EC 電子入札システム

入札情報サービス 電子入札システム 検証機能 説明要求

入札状況通知書一覧

| 執行回数 | 通知書名 | 通知書発行日付 | 通知書表示 | 通知書確認 |
|------|---------|-----------------------|-------|-------|
| 1 | 保留通知書 | 平成27年03月16日(月) 19時06分 | 表示 | 未参照 |
| | 入札締切通知書 | 平成27年03月16日(月) 19時00分 | 表示 | 参照済 |
| | 入札書受付票 | 平成27年03月16日(月) 18時47分 | 表示 | 参照済 |

戻る

100%

eCALS/EC - Windows Internet Explorer

いなべ市
電子入札システム

2015年03月16日 19時09分

CALS/EC 電子入札システム

入札情報サービス 電子入札システム 検証機能 説明要求

平成27年03月16日

テスト工務店01

いなべ市
いなべ市長
研修 太郎

代表取締役 テスト 1太郎 様

保留通知書

下記の案件について、執行が保留となる旨通知致します。

記

| | |
|--------|-----------------------------|
| 案件番号 | 973203090020140013 |
| 案件名称 | 〇〇線改修工事に係る工事 |
| 入札執行回数 | 1 回目 |
| 理由 | 落札候補者に対する資格審査実施のため保留といたします。 |

印刷 保存 戻る

100%

eCALS/EC - Windows Internet Explorer

いなべ市
電子入札システム

2015年03月16日 19時10分

CALS/EC 電子入札システム

入札情報サービス 電子入札システム 検証機能 説明要求

入札状況通知書一覧

| 執行回数 | 通知書名 | 通知書発行日付 | 通知書表示 | 通知書確認 |
|------|---------|-----------------------|-------|-------|
| 1 | 保留通知書 | 平成27年03月16日(月) 19時06分 | 表示 | 参照済 |
| | 入札締切通知書 | 平成27年03月16日(月) 19時00分 | 表示 | 参照済 |
| | 入札書受付票 | 平成27年03月16日(月) 18時47分 | 表示 | 参照済 |

戻る

100%

CALS/EC - Windows Internet Explorer

2015年03月16日 19時11分
CALS/EC 電子入札システム

簡易案件検索

調達案件検索

調達案件一覧

入札状況一覧

登録者情報

保存データ表示

入札情報サービス

電子入札システム

検証機能

説明要求

企業ID

9732000000000013

業者番号

990000001

企業名称

テスト工務店01

氏名

代表取締役 テスト 1太郎

表示案件 1-10

全案件数 12

1 2

最新表示

案件表示順序

案件番号

昇順

降順

最新更新日時

2015.03.16 19:10

| 番号 | 案件名称 | 入札方式 | 入札/ 再入札/ 見積 | 辞退届 | 辞退 申請書 | 受付票/通知書 一覧 | 資格確認 申請書 | 企業 プロパ ティ | 摘要 | 状況 |
|----|------------------------------|--------------------------|-------------------|-----|-----------|---------------|-------------|-----------------|----|----|
| 1 | 〇〇線改修工事に係る工事 | 一般競争入札 (入札後資格 確認型) | | | | 表示 | | 変更 | | 表示 |
| 2 | 研修用案件①06 | 一般競争入札 | | | | | | | | |
| 3 | 研修用案件①02 | 一般競争入札 | | | | | | | | |
| 4 | 研修用案件①01 | 一般競争入札 | | | | | | | | |
| 5 | サンプル案件01 | 一般競争入札 | | | | | | | | |
| 6 | サンプル案件11 | 一般競争入札 (入札後資格 確認型) | | | | | | | | |
| 7 | 研修用案件②06 | 一般競争入札 (入札後資格 確認型) | | | | | | | | |
| 8 | 研修用案件②05 | 一般競争入札 (入札後資格 確認型) | | | | | | | | |

100%

85

⑤落札候補者決定通知書受信

表示案件 1-10
全案件数 12

| | |
|------|------------------|
| 企業ID | 9732000000000013 |
| 業者番号 | 990000001 |
| 企業名称 | テスト工務店01 |
| 氏名 | 代表取締役 テスト 1太郎 |

案件表示順序 ☐ 昇順 ☒ 降順

最新表示

最新更新日時 2015.03.16 19:14

| 番号 | 案件名称 | 入札方式 | 入札/ 再入札/ 見積 | 辞退届 | 辞退 申請書 | 受付票／通知書 一覧 | 資格確認 申請書 | 企業 プロバ ティ | 摘要 | 状況 |
|----|--------------|--------------------------|-------------------|-----|-----------|---------------|-------------|-----------------|----|----|
| 1 | 〇〇線改修工事に係る工事 | 一般競争入札 (入札後資格 確認型) | | | | 表示 未参照有り | 提出 | 変更 | | 表示 |
| 2 | 研修用案件①06 | 一般競争入札 | | | | | | | | |
| 3 | 研修用案件①02 | 一般競争入札 | | | | | | | | |
| 4 | 研修用案件①01 | 一般競争入札 | | | | | | | | |
| 5 | サンプル案件01 | 一般競争入札 | | | | | | | | |
| 6 | サンプル案件11 | 一般競争入札 (入札後資格 確認型) | | | | | | | | |
| 7 | 研修用案件②06 | 一般競争入札 (入札後資格 確認型) | | | | | | | | |
| 8 | 研修用案件②05 | 一般競争入札 (入札後資格 確認型) | | | | | | | | |

eCALS/EC - Windows Internet Explorer

2015年03月16日 19時14分
CALS/EC 電子入札システム

[入札情報サービス](#)
[電子入札システム](#)
[検証機能](#)
[説明要求](#)

[簡易案件検索](#)
[調達案件検索](#)
[調達案件一覧](#)
[入札状況一覧](#)
[登録者情報](#)
[保存データ表示](#)

入札状況通知書一覧

| 執行回数 | 通知書名 | 通知書発行日付 | 通知書表示 | 通知書確認 |
|------|------------|-----------------------|--------------------|---------------------|
| 1 | 落札候補者決定通知書 | 平成27年03月16日(月) 19時13分 | 表示 | 未参照 |
| | 保留通知書 | 平成27年03月16日(月) 19時06分 | 表示 | 参照済 |
| | 入札締切通知書 | 平成27年03月16日(月) 19時00分 | 表示 | 参照済 |
| | 入札書受付票 | 平成27年03月16日(月) 18時47分 | 表示 | 参照済 |

[戻る](#)

100%

CALS/EC - Windows Internet Explorer

いなべ市
電子入札システム

2015年03月16日 19時15分

CALS/EC 電子入札システム

入札情報サービス 電子入札システム 検証機能 説明要求

平成27年03月16日

テスト工務店01

代表取締役 テスト 1太郎 様

いなべ市
いなべ市長
研修 太郎

落札候補者決定通知書

下記調達案件について、貴社を落札候補者とし資格審査を行いますので、平成27年03月17日までに競争参加資格確認申請書を提出してください。

記

| | |
|------|--------------------|
| 案件番号 | 973203090020140013 |
| 案件名称 | 〇〇線改修工事に係る工事 |
| 開札日時 | 平成27年03月16日 19時02分 |
| 入札金額 | 18,000,000 円(税抜き) |

印刷 保存 戻る

100%

CALS/EC - Windows Internet Explorer

いなべ市
電子入札システム

2015年03月16日 19時16分

CALS/EC 電子入札システム

入札情報サービス 電子入札システム 検証機能 説明要求

入札状況通知書一覧

| 執行回数 | 通知書名 | 通知書発行日付 | 通知書表示 | 通知書確認 |
|------|------------|-----------------------|-------|-------|
| 1 | 落札候補者決定通知書 | 平成27年03月16日(月) 19時13分 | 表示 | 参照済 |
| | 保留通知書 | 平成27年03月16日(月) 19時06分 | 表示 | 参照済 |
| | 入札締切通知書 | 平成27年03月16日(月) 19時00分 | 表示 | 参照済 |
| | 入札書受付票 | 平成27年03月16日(月) 18時47分 | 表示 | 参照済 |

戻る

100%

入札状況一覽

| | |
|------|------------------|
| 企業ID | 9732000000000013 |
| 業者番号 | 990000001 |
| 企業名称 | テスト工務店01 |
| 氏名 | 代表取締役 テスト 1太郎 |

表示案件 1-10
全案件数 12

案件表示順序 ☐ 昇順 ☒ 降順

最新表示

最新更新日時 2015.03.16 19:16

| 番号 | 案件名称 | 入札方式 | 入札/ 再入札/ 見積 | 辞退届 | 辞退 申請書 | 受付票/通知書 一覧 | 資格確認 申請書 | 企業 プロバ ティ | 摘要 | 状況 |
|----|--------------|--------------------------|-------------------|-----|-----------|---------------|-------------|-----------------|----|----|
| 1 | 〇〇線改修工事に係る工事 | 一般競争入札 (入札後資格 確認型) | | | | 表示 | 提出 | 変更 | | 表示 |
| 2 | 研修用案件①06 | 一般競争入札 | | | | | | | | |
| 3 | 研修用案件①02 | 一般競争入札 | | | | | | | | |
| 4 | 研修用案件①01 | 一般競争入札 | | | | | | | | |
| 5 | サンプル案件01 | 一般競争入札 | | | | | | | | |
| 6 | サンプル案件11 | 一般競争入札 (入札後資格 確認型) | | | | | | | | |
| 7 | 研修用案件②06 | 一般競争入札 (入札後資格 確認型) | | | | | | | | |
| 8 | 研修用案件②05 | 一般競争入札 (入札後資格 確認型) | | | | | | | | |

⑥落札者決定通知書受信

[簡易案件検索](#)[調達案件検索](#)[調達案件一覧](#)[入札状況一覧](#)[登録者情報](#)[保存データ表示](#)

企業ID 9732000000000013
 業者番号 990000001
 企業名称 テスト工務店01
 氏名 代表取締役 テスト 1太郎

案件表示順序 ☐ 昇順
☒ 降順

表示案件 1-10

全案件数 12

[最新表示](#)

最新更新日時 2015.03.16 19:32

| 番号 | 案件名称 | 入札方式 | 入札/ 再入札/ 見積 | 辞退届 | 辞退 申請書 | 受付票/通知書 一覧 | 資格確認 申請書 | 企業 プロバ ティ | 摘要 | 状況 |
|----|------------------------------|--------------------------|-------------------|-----|-----------|-----------------------------|--------------------|--------------------|----|--------------------|
| 1 | 〇〇線改修工事に係る工事 | 一般競争入札 (入札後資格 確認型) | | | | 表示 未参照有り | 表示 | 変更 | | 表示 |
| 2 | 研修用案件①06 | 一般競争入札 | | | | | | | | |
| 3 | 研修用案件①02 | 一般競争入札 | | | | | | | | |
| 4 | 研修用案件①01 | 一般競争入札 | | | | | | | | |
| 5 | サンプル案件01 | 一般競争入札 | | | | | | | | |
| 6 | サンプル案件11 | 一般競争入札 (入札後資格 確認型) | | | | | | | | |
| 7 | 研修用案件②06 | 一般競争入札 (入札後資格 確認型) | | | | | | | | |
| 8 | 研修用案件②05 | 一般競争入札 (入札後資格 確認型) | | | | | | | | |

CALS/EC - Windows Internet Explorer

いなべ市 電子入札システム

2015年03月16日 19時33分 CALS/EC 電子入札システム

入札情報サービス 電子入札システム 検証機能 説明要求

入札状況通知書一覧

| 執行回数 | 通知書名 | 通知書発行日付 | 通知書表示 | 通知書確認 |
|------|------------------|-----------------------|--------------------|-------|
| 1 | 落札者決定通知書 | 平成27年03月16日(月) 19時31分 | 表示 | 未参照 |
| | 競争入札参加資格確認申請書受付票 | 平成27年03月16日(月) 19時23分 | 表示 | 参照済 |
| | 落札候補者決定通知書 | 平成27年03月16日(月) 19時13分 | 表示 | 参照済 |
| | 保留通知書 | 平成27年03月16日(月) 19時06分 | 表示 | 参照済 |
| | 入札締切通知書 | 平成27年03月16日(月) 19時00分 | 表示 | 参照済 |
| | 入札書受付票 | 平成27年03月16日(月) 18時47分 | 表示 | 参照済 |

[戻る](#)

100%

CALS/EC - Windows Internet Explorer

いなべ市
電子入札システム

2015年03月16日 19時33分

CALS/EC 電子入札システム

入札情報サービス 電子入札システム 検証機能 説明要求

平成27年03月16日

簡易案件検索
調達案件検索
調達案件一覧
入札状況一覧
登録者情報
保存データ表示

テスト工務店01
代表取締役 テスト 1太郎 様

いなべ市
いなべ市長
研修 太郎

落札者決定通知書

下記案件について、下記の者が落札した旨通知いたします。

記

| | |
|--------|--------------------|
| 案件番号 | 973203090020140013 |
| 案件名称 | 〇〇線改修工事に係る工事 |
| 開札日時 | 平成27年03月16日 19時02分 |
| 落札企業名称 | テスト工務店01 |
| 落札金額 | 18,000,000 円(税抜き) |
| 備考 | |

印刷 保存 戻る

100%

CALS/EC - Windows Internet Explorer

いなべ市 電子入札システム

2015年03月16日 19時33分 CALS/EC 電子入札システム

入札情報サービス 電子入札システム 検証機能 説明要求

入札状況通知書一覧

| 執行回数 | 通知書名 | 通知書発行日付 | 通知書表示 | 通知書確認 |
|------|------------------|-----------------------|--------------------|---------------------|
| 1 | 落札者決定通知書 | 平成27年03月16日(月) 19時31分 | 表示 | 参照済 |
| | 競争入札参加資格確認申請書受付票 | 平成27年03月16日(月) 19時23分 | 表示 | 参照済 |
| | 落札候補者決定通知書 | 平成27年03月16日(月) 19時13分 | 表示 | 参照済 |
| | 保留通知書 | 平成27年03月16日(月) 19時06分 | 表示 | 参照済 |
| | 入札締切通知書 | 平成27年03月16日(月) 19時00分 | 表示 | 参照済 |
| | 入札書受付票 | 平成27年03月16日(月) 18時47分 | 表示 | 参照済 |

[戻る](#)

100%

表示案件 1-10
全案件数 12

| | |
|------|------------------|
| 企業ID | 9732000000000013 |
| 業者番号 | 990000001 |
| 企業名称 | テスト工務店01 |
| 氏名 | 代表取締役 テスト 1太郎 |

案件表示順序 ☐昇順
☒降順

最新表示

最新更新日時 2015.03.16 19:33

| 番号 | 案件名称 | 入札方式 | 入札/ 再入札/ 見積 | 辞退届 | 辞退 申請書 | 受付票/通知書 一覧 | 資格確認 申請書 | 企業 プロバ ティ | 摘要 | 状況 |
|----|--------------|--------------------------|-------------------|-----|-----------|---------------|-------------|-----------------|----|----|
| 1 | 〇〇線改修工事に係る工事 | 一般競争入札 (入札後資格 確認型) | | | | 表示 | 表示 | 変更 | | 表示 |
| 2 | 研修用案件①06 | 一般競争入札 | | | | | | | | |
| 3 | 研修用案件①02 | 一般競争入札 | | | | | | | | |
| 4 | 研修用案件①01 | 一般競争入札 | | | | | | | | |
| 5 | サンプル案件01 | 一般競争入札 | | | | | | | | |
| 6 | サンプル案件11 | 一般競争入札 (入札後資格 確認型) | | | | | | | | |
| 7 | 研修用案件②06 | 一般競争入札 (入札後資格 確認型) | | | | | | | | |
| 8 | 研修用案件②05 | 一般競争入札 (入札後資格 確認型) | | | | | | | | |

⑦入札結果の確認

入札情報公開サービス

・ご覧になりたい調達機関を指定し、入札情報を参照する業務区分を選択して下さい。

調達機関名

いなべ市

部局名

指定しない

課所名

指定しない

工事

コンサル

物品・役務

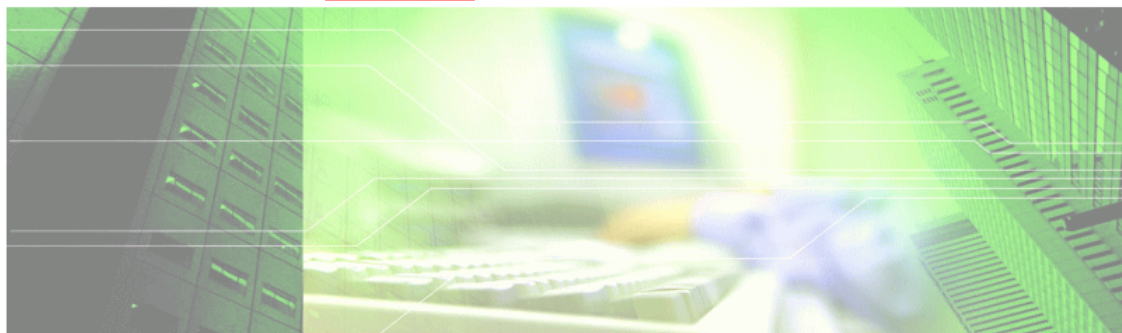



発注見直し情報検索

発注情報検索

入札・契約情報検索

名簿情報検索

指名停止情報

お知らせ

受注者用
トップメニューへ

入札情報の閲覧

・このサイトでは、以下のことができます。

・ [発注見直し情報の検索](#)

・ [発注情報の検索](#)

・ [入札・契約結果情報の検索](#)

・ [名簿情報検索](#)

・ [指名停止情報の閲覧](#)

・ [お知らせ](#)

・ [入札情報公開サービスのトップメニューへ](#)



発注見通し情報検索

発注情報検索

入札・契約情報検索

名簿情報検索

指名停止情報

お知らせ

受注者用
トップメニューへ

入札・契約結果情報検索



検索

クリア

| | | | |
|--------|--------------------------|---|--------------------------|
| 表示種別 | 指定しない | 年度 | 指定しない |
| 入札方式 | 指定しない | 工種 | 指定しない |
| 工事名 | <input type="text"/> を含む | | |
| 契約管理番号 | <input type="text"/> を含む | 工事場所 | <input type="text"/> を含む |
| 条件1 | 指定しない | | |
| 日付 | 更新日 | <input type="text"/> ~ <input type="text"/> | |
| 表示順 | 更新日 | の 降順 | 表示件数 10 |

・ 詳細を参照するには、工事名をクリックします。

| 表示種別 | 開札日／ 契約日 | 工事名 | 契約管理 番号 | 入札方式 | 落札者／ 契約者 | 落札金額(税抜) ／契約金額 | 課所名 |
|------|-------------|-----|------------|------|-------------|-------------------|-----|
|------|-------------|-----|------------|------|-------------|-------------------|-----|



発注見通し情報検索

発注情報検索

入札・契約情報検索

名簿情報検索

指名停止情報

お知らせ

受注者用
トップメニューへ

入札・契約結果情報検索



検索

クリア

| | | | |
|--------|----------------------|------|---------|
| 表示種別 | 指定しない | 年度 | 指定しない |
| 入札方式 | 指定しない | 工種 | 指定しない |
| 工事名 | 工事 ×を含む | | |
| 契約管理番号 | を含む | 工事場所 | を含む |
| 条件1 | 指定しない | | |
| 日付 | 更新日 | ～ | |
| 表示順 | 更新日 | の降順 | 表示件数 10 |

・ 詳細を参照するには、工事名をクリックします。

| 表示種別 | 開札日／ 契約日 | 工事名 | 契約管理 番号 | 入札方式 | 落札者／ 契約者 | 落札金額(税抜) ／契約金額 | 課所名 |
|------|-------------|-----|------------|------|-------------|-------------------|-----|
|------|-------------|-----|------------|------|-------------|-------------------|-----|



発注見通し情報検索

発注情報検索

入札・契約情報検索

名簿情報検索

指名停止情報

お知らせ

受注者用
トップメニューへ

入札・契約結果情報検索



検索

クリア

| | | | |
|--------|---|------|--------------------------|
| 表示種別 | 指定しない | 年度 | 指定しない |
| 入札方式 | 指定しない | 工種 | 指定しない |
| 工事名 | 工事 <input type="text"/> ×を含む | | |
| 契約管理番号 | <input type="text"/> を含む | 工事場所 | <input type="text"/> を含む |
| 条件1 | 指定しない | | |
| 日付 | 更新日 <input type="text"/> ~ <input type="text"/> | | |
| 表示順 | 更新日 の 降順 | 表示件数 | 10 |

・ 詳細を参照するには、工事名をクリックします。

| 表示種別 | 開札日／ 契約日 | 工事名 | 契約管理 番号 | 入札方式 | 落札者／ 契約者 | 落札金額(税抜) ／契約金額 | 課所名 |
|------|-------------|-----|------------|------|-------------|-------------------|-----|
|------|-------------|-----|------------|------|-------------|-------------------|-----|



発注見直し情報検索

発注情報検索

入札・契約情報検索

名簿情報検索

指名停止情報

お知らせ

受注者用
トップメニューへ

入札・契約結果情報検索



検索

クリア

| | | | |
|--------|---|------|------------------|
| 表示種別 | 指定しない | 年度 | 指定しない |
| 入札方式 | 指定しない | 工種 | 指定しない |
| 工事名 | 工事 を含む | | |
| 契約管理番号 | を含む | 工事場所 | を含む |
| 条件1 | 指定しない | | |
| 日付 | 更新日 更新日 ~ 更新日 | | |
| 表示順 | 更新日 降順 | 表示件数 | 10 |

・ 詳細を参照するには、工事名をクリックします。

検索結果一覧: 1件のうち1-1件を表示

(全1ページ)

| 表示種別 | 開札日/ 契約日 | 工事名 | 契約管理 番号 | 入札方式 | 落札者/ 契約者 | 落札金額(税抜) / 契約金額 | 課所名 |
|-------------|-------------|--------------|--------------------------|--------------------------|-------------|--------------------|---------------|
| 入札・見 積結果 | 2015/03/16 | 〇〇線改修工事に係る工事 | 20150316000 000000001 | 一般競争入札 (入札後資格確 認型) | テスト工務店01 | 18,000,000円 | 総務部 契約 監理課 |



発注見通し情報検索

発注情報検索

入札・契約情報検索

名簿情報検索

指名停止情報

お知らせ

受注者用
トップメニューへ

入札・見積結果情報閲覧



戻る

更新日:2015/03/16

| | |
|---------------------------|----------------------|
| 開札結果 | 落札者決定 |
| 年度 | 2014(平成26)年度 |
| 工事名 | 〇〇線改修工事に係る工事 |
| 契約管理番号 | 20150316000000000001 |
| 入札方式 | 一般競争入札(入札後資格確認型) |
| 工種 | 土木一式工事 |
| 落札方式 | |
| 工事場所 | |
| 開札日時 | 2015/03/16 19:02:18 |
| 予定価格(税抜) | ***** |
| 基準評価値 | |
| 設計額又は見積額(税抜) | |
| 調査基準価格/最低制限価格区分 | ***** |
| 調査基準価格(税抜) /最低制限価格(税抜) | ***** |
| 条件1 | 指定しない |
| 条件2 | |
| 添付ファイル | |
| 課所名 | 総務部 契約監理課 |
| 備考 | |

※本画面上記載の金額は全て税抜きです。

※添付ファイルは必ず「保存」を選択し、ダウンロードした後に開いて下さい。

入札経過 (赤色で表示されているのは落札業者です。)

| 業者名 | 第1回 | 第2回 | 最終回 | 随意契約 | 摘要 |
|----------|------------|--------|--------|------|----|
| | 金額(税抜) | 金額(税抜) | 金額(税抜) | 金額 | |
| テスト工務店01 | 18,000,000 | | | | 落札 |

くじ結果

| 順位 | 業者名称 | くじ入力 番号 | 乱数値 | くじ番号 | 入札書提出日時 | 応札順序 | 備考 |
|----|------|------------|-----|------|---------|------|----|
|----|------|------------|-----|------|---------|------|----|